

TÉRMINO MUNICIPAL	CONIL DE LA FRONTERA				REF. CATASTRAL	11014A004090250000BM	
<u>Código camino</u>	CO 001	<u>Paraje</u>	Buena Vista		<u>Póligono / Parcela</u>	4-9025;	
<u>Longitud (m)</u>	1.304,10	<u>Anchura media (m)</u>	6	<u>Superficie (m2)</u>	7.825	<u>Situación legal o patrimonial</u>	Sin inscripción registral
<u>Denominación</u>	Carril Bellavista				<u>Estado de conservación</u>	Bueno	
<u>Inicio / fin y descripción</u>	Comienza en el camino público "Camino del Tejar" y continua dirección este hasta la carretera estatal "N-340 Cádiz-Algeciras", dando acceso a diferentes parcelas de uso agrícola.						
<u>Uso</u>	Agrario						
<u>Afecciones</u>	No se observan afecciones, el trazado está libre de obstáculos y el acceso no está impedido por cancelas u otros elementos.						
<u>Observaciones</u>	Camino asfaltado en su totalidad. Presenta algún agrietado.						

LISTADO DE COORDENADAS DEL EJE (ETRS 89 USO 30)

COORDENADA USO ETRS 1989 USO 30		
PUNTO	COORDENADA X (m)	COORDENADA Y (m)
1	222139,72691	4022556,61907
2	222186,43718	4022573,34549
3	222236,06687	4022579,02212
4	222285,36345	4022586,94481
5	222335,31861	4022588,78488
6	222385,27532	4022587,44558
7	222434,46542	4022579,21223
8	222479,58805	4022557,92494
9	222524,31417	4022535,57533
10	222568,42183	4022512,07650
11	222611,61946	4022486,92659
12	222651,60876	4022456,99531
13	222689,46374	4022424,41441
14	222733,77449	4022401,44549
15	222779,83218	4022381,98620
16	222826,62709	4022364,46541
17	222873,56301	4022347,23129
18	222920,57789	4022330,21363
19	222968,58473	4022316,26311
20	223016,96317	4022303,85704
21	223066,35691	4022296,10300
22	223115,60955	4022287,52060
23	223165,20670	4022281,98828
24	223215,20165	4022282,33600
25	223264,85707	4022277,57998
26	223313,85816	4022267,65892
27	223366,49763	4022255,34874

FOTOGRAFÍAS



El Ingeniero de Montes Luis V. Luque Aguilar. Col. 3.531	El Director del Proyecto	Proyecto: Inventario Municipal de caminos rurales Promotor: Diputación de Cádiz Empresa: Montres Gestión Forestal SL Fecha: Noviembre 2018	FICHA N°:	formato
			1	A3

LOCALIZACIÓN SOBRE ORTOFOTOGRAFÍA AÉREA PNOA MÁXIMA ACTUALIDAD



LOCALIZACIÓN SOBRE PLANO TOPOGRÁFICO DE ANDALUCÍA

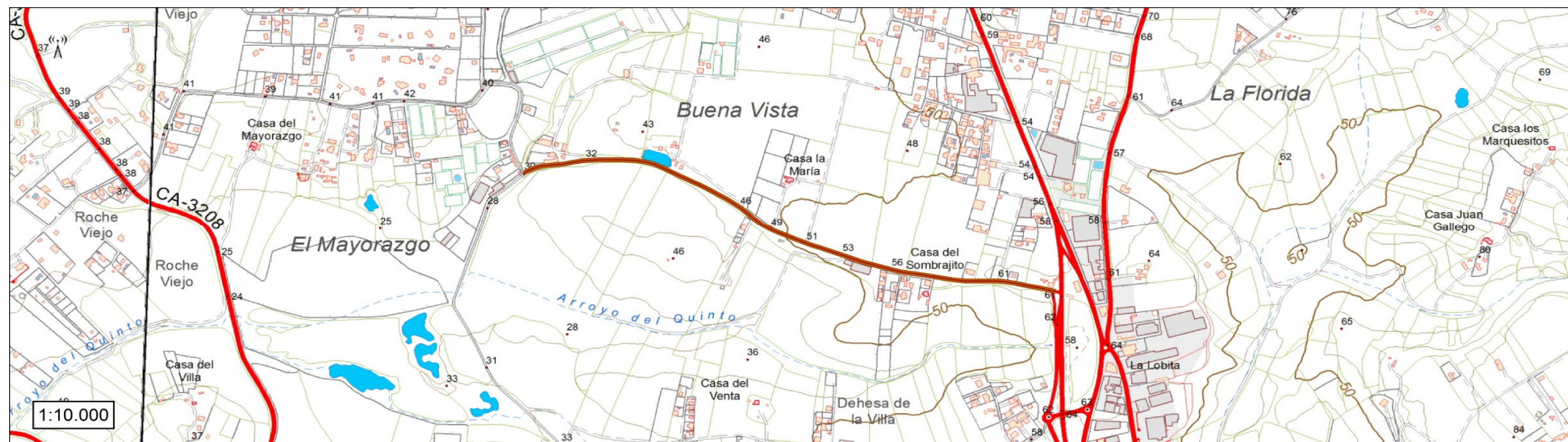

El Ingeniero de Montes
Luis V. Luque Aguilar. Col. 3.531

El Director del Proyecto

Proyecto: Inventario Municipal de caminos rurales
Promotor: Diputación de Cádiz
Empresa: Montres Gestión Forestal SL
Fecha: Noviembre 2018

Plano nº:	formato
1	A3

TÉRMINO MUNICIPAL	CONIL DE LA FRONTERA				REF. CATASTRAL	11014A004090150000BY
<u>Código camino</u>	CO 002	<u>Paraje</u>	El Villar		<u>Pólígono / Parcela</u>	4-9015;
<u>Longitud (m)</u>	1.706,51	<u>Anchura media (m)</u>	6	<u>Superficie (m2)</u>	10.239	<u>Situación legal o patrimonial</u> Sin inscripción registral
<u>Denominación</u>	Camino del Tejar				<u>Estado de conservación</u>	Bueno
<u>Inicio / fin y descripción</u>	Camino sin asfaltar que comienza en el "Camino de las Cuatro Hijuelas" y continua dirección norte dando acceso a diferentes parcelas de uso agrícola. El Camino es atravesado por el "Arroyo del Quinto". El tramo final del camino no coincide con lo que indica en catastro, finalizando antes.					
<u>Uso</u>	Agrario					
<u>Afecciones</u>	No se observan afecciones, el trazado está libre de obstáculos y el acceso no está impedido por cancelas u otros elementos.					
<u>Observaciones</u>	Grava gruesa (subbase 10 cm) y zahorra compactada. El tercio sur del camino ha perdido la capa superficial de zahorra, en la zona de curvas se estrecha a 5 m. Entre el Arroyo de la Calderona y el Arroyo del Quinto presenta una anchura de 6,00. Apartir del Arroyo del Quinto se encuentra en mejor estado aunque presenta blandones dispersos.					

LISTADO DE COORDENADAS DEL EJE (ETRS 89 USO 30)

COORDENADA USO ETRS 1989 USO 30		
PUNTO	COORDENADA X (m)	COORDENADA Y (m)
1	222416,31972	4021274,95859
2	222408,34446	4021344,50067
3	222402,54600	4021414,25026
4	222397,75914	4021484,07440
5	222386,27607	4021553,11916
6	222370,44483	4021621,30480
7	222350,61010	4021688,33386
8	222329,06361	4021754,92644
9	222284,00680	4021807,99746
10	222235,42959	4021858,39840
11	222187,03828	4021908,97767
12	222138,78525	4021959,68905
13	222089,36524	4022009,23291
14	222052,28922	4022067,85502
15	222024,81259	4022132,21301
16	221990,73750	4022193,35903
17	221982,34106	4022259,01983
18	222006,79448	4022324,60079
19	222030,51822	4022390,43222
20	222051,94368	4022457,07267
21	222089,95772	4022513,32091
22	222137,70645	4022560,10895
23	222110,62772	4022624,47447
24	222123,06295	4022691,87606
25	222134,27661	4022760,45616
26	222117,25883	4022779,72028

FOTOGRAFÍAS



El Ingeniero de Montes Luis V. Luque Aguilar. Col. 3.531	El Director del Proyecto	Proyecto: Inventario Municipal de caminos rurales Promotor: Diputación de Cádiz Empresa: Montres Gestión Forestal SL Fecha: Noviembre 2018	<u>FICHA N°:</u> 2	<u>formato</u> A3
---	--------------------------	---	-----------------------	----------------------

LOCALIZACIÓN SOBRE ORTOFOTOGRAFÍA AÉREA PNOA MÁXIMA ACTUALIDAD



LOCALIZACIÓN SOBRE PLANO TOPOGRÁFICO DE ANDALUCÍA

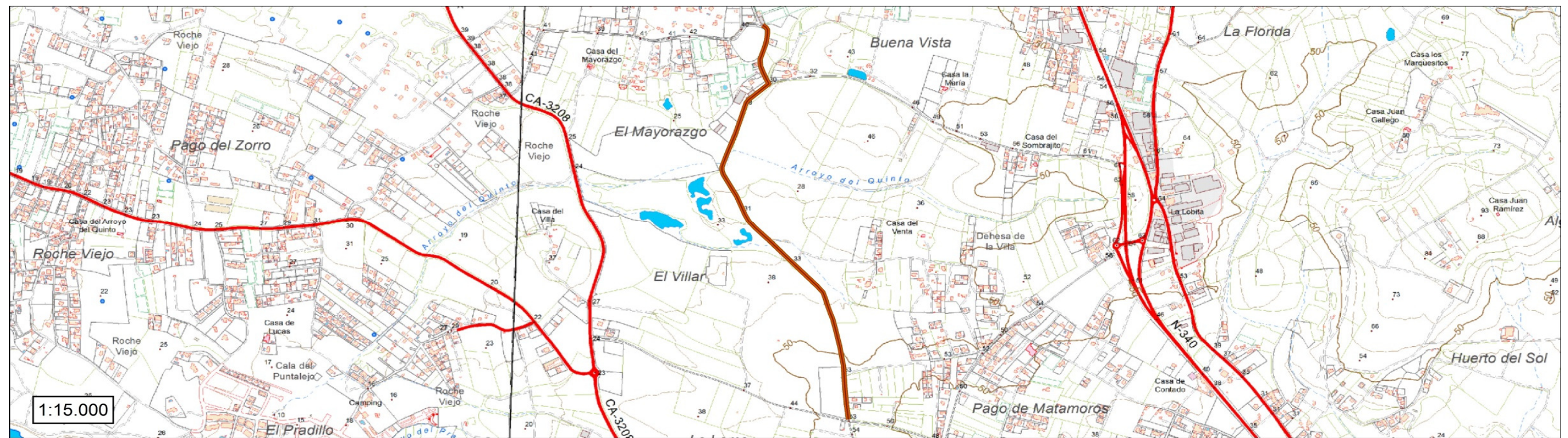

El Ingeniero de Montes
Luis V. Luque Aguilar. Col. 3.531

El Director del Proyecto

Proyecto: Inventario Municipal de caminos rurales
Promotor: Diputación de Cádiz
Empresa: Montres Gestión Forestal SL
Fecha: Noviembre 2018

Plano nº:	formato
2	A3

TÉRMINO MUNICIPAL	CONIL DE LA FRONTERA					REF. CATASTRAL	11014A002090110000BO 11014A002090120000BK
<u>Código camino</u>	CO 003	<u>Paraje</u>	Parcelas de Roche			<u>Pólígono / Parcela</u>	2-9011; 2-9012
<u>Longitud (m)</u>	3.594,79	<u>Anchura media (m)</u>	6,5	<u>Superficie (m2)</u>	23.366	<u>Situación legal o patrimonial</u>	Sin inscripción registral
<u>Denominación</u>	Camino Los Fuguillas					<u>Estado de conservación</u>	Muy bueno
<u>Inicio / fin y descripción</u>	Comienza en el "Carril de las Parcelas" y continua dirección oeste, , dando acceso a las diferentes "Parcelas de Roche". El camino transcurre por el polígono 2 parcela 9012 de catastro, y solo durante un tramo del polígono 2 parcela 9011.						
<u>Uso</u>	Agrario						
<u>Afecciones</u>	No se observan afecciones, el trazado está libre de obstáculos y el acceso no está impedido por cancelas u otros elementos.						
<u>Observaciones</u>	Camino parcialmente asfaltado. Se encuentra asfaltado en dos tercios de su recorrido, desde el Carril de las Parcelas hasta casi el cruce con Carril del Chiclanero. A partir de este punto, en dirección oeste, el firme es y zahorra compactada de 5,5 m de ancho y en estado tambien muy bueno.						

LISTADO DE COORDENADAS DEL EJE (ETRS 89 USO 30)

FOTOGRAFÍAS

PUNTO	COORDENADA X (m)	COORDENADA Y (m)
1	221918,28618	4026206,49807
2	221842,12727	4026141,69205
3	221767,35911	4026075,29085
4	221692,06103	4026009,49914
5	221616,14536	4025944,41880
6	221541,80316	4025877,53654
7	221467,41058	4025810,71059
8	221392,69494	4025744,24576
9	221293,23859	4025741,35903
10	221193,24047	4025740,74554
11	221093,28379	4025738,78033
12	220993,42156	4025733,54343
13	220893,85346	4025724,94254
14	220794,56326	4025713,05145
15	220695,38898	4025700,22719
16	220596,82735	4025683,42990
17	220498,91802	4025663,26902
18	220401,58614	4025640,32330
19	220304,25427	4025617,37757
20	220206,92240	4025594,43184
21	220109,45528	4025572,06802
22	220012,05602	4025549,41300
23	219914,74799	4025526,36636
24	219817,31836	4025503,84092
25	219719,64567	4025481,50102
26	219622,36148	4025459,21124
27	219524,87730	4025436,92147
28	219427,39312	4025414,63170
29	219329,94530	4025392,18388
30	219232,52349	4025369,62304
31	219135,24800	4025346,44746
32	219037,59141	4025324,96004
33	218939,35120	4025306,39815
34	218840,47360	4025294,95794
35	218742,88369	4025287,94580
36	218648,93510	4025297,82592
37	218648,93510	4025297,82592



El Ingeniero de Montes
Luis V. Luque Aguilar. Col. 3.531

El Director del Proyecto

Proyecto: Inventario Municipal de caminos rurales
Promotor: Diputación de Cádiz
Empresa: Montres Gestión Forestal SL
Fecha: Noviembre 2018

<u>FICHA N°:</u>	<u>formato</u>
3	A3

LOCALIZACIÓN SOBRE ORTOFOTOGRAFÍA AÉREA PNOA MÁXIMA ACTUALIDAD



LOCALIZACIÓN SOBRE PLANO TOPOGRÁFICO DE ANDALUCÍA

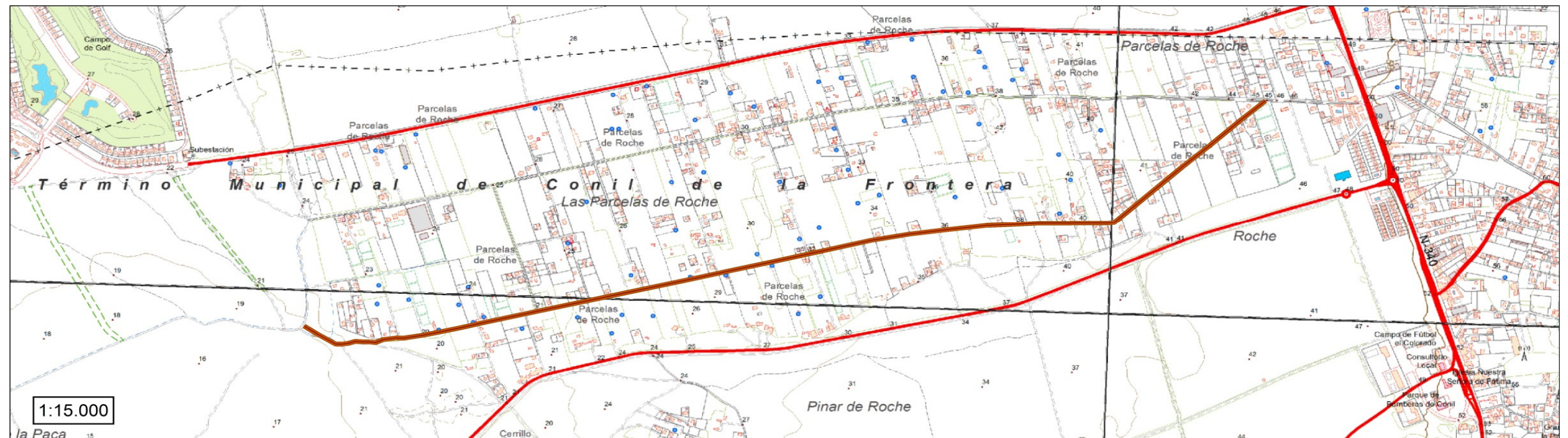

El Ingeniero de Montes
Luis V. Luque Aguilar. Col. 3.531

El Director del Proyecto

Proyecto: Inventario Municipal de caminos rurales
Promotor: Diputación de Cádiz
Empresa: Montres Gestión Forestal SL
Fecha: Noviembre 2018

Plano nº: formato

3 A3

TÉRMINO MUNICIPAL	CONIL DE LA FRONTERA				REF. CATASTRAL	11014A004090290000BD 11014A017090010000BA
<u>Código camino</u>	CO 004	<u>Paraje</u>	Dehesa de la Villa y Pago de Matamoros		<u>Póligono / Parcela</u>	4-9029; 17-9001
<u>Longitud (m)</u>	2.269,67	<u>Anchura media (m)</u>	7	<u>Superficie (m2)</u>	15.888	<u>Situación legal o patrimonial</u> Sin inscripción registral
<u>Denominación</u>	Carril Canaria La Lobita				<u>Estado de conservación</u>	Muy bueno
<u>Inicio / fin y descripción</u>	Comienza en la carretera estatal " N-340 de Cádiz-Algeciras", y transcurre dirección sur dando acceso a diferentes edificaciones, almacenes, así como a parcelas de uso agrícola.					
<u>Uso</u>	Agrario					
<u>Afecciones</u>	No se observan afecciones, el trazado está libre de obstáculos y el acceso no está impedido por cancelas u otros elementos.					
<u>Observaciones</u>	Camino asfaltado en su totalidad. El tramo sur desde el casco urbano hasta el cruce con Carril Cuatro Hijuelas y Carril Charco del Sultán tiene hasta 9 m de anchura. En el tramo norte hasta la N-340 5 m de anchura.					

LISTADO DE COORDENADAS DEL EJE (ETRS 89 USO 30)

COORDENADA USO ETRS 1989 USO 30		
PUNTO	COORDENADA X (m)	COORDENADA Y (m)
1	223340,99851	4021923,92811
2	223296,59457	4021874,55751
3	223239,24720	4021834,41677
4	223184,71450	4021790,54654
5	223132,44437	4021743,98933
6	223081,32713	4021696,20285
7	223022,06670	4021659,17292
8	222965,52808	4021618,39138
9	222918,09770	4021566,93764
10	222872,42546	4021514,32973
11	222834,83670	4021455,28081
12	222803,67683	4021392,88892
13	222785,91599	4021325,24966
14	222769,06493	4021257,30890
15	222751,57732	4021189,53021
16	222734,61260	4021122,57880
17	222739,48636	4021052,99921
18	222740,21212	4020983,00382
19	222739,41251	4020913,01761
20	222740,20820	4020843,02216
21	222747,36454	4020773,81470
22	222769,59043	4020707,49522
23	222779,31405	4020638,34358
24	222788,94751	4020569,64814
25	222814,57952	4020504,50983
26	222832,16659	4020436,94386
27	222851,26047	4020369,60152
28	222861,56985	4020301,13606
29	222855,23858	4020231,48436
30	222851,18626	4020161,65715
31	222849,29963	4020091,68644
32	222851,57539	4020021,81580
33	222865,47079	4019953,24577
34	222871,46759	4019924,19332

FOTOGRAFÍAS



El Ingeniero de Montes
Luis V. Luque Aguilar. Col. 3.531

El Director del Proyecto

Proyecto: Inventario Municipal de caminos rurales
Promotor: Diputación de Cádiz
Empresa: Montres Gestión Forestal SL
Fecha: Noviembre 2018

<u>FICHA N°:</u>	<u>formato</u>
4	A3

LOCALIZACIÓN SOBRE ORTOFOTOGRAFÍA AÉREA PNOA MÁXIMA ACTUALIDAD



LOCALIZACIÓN SOBRE PLANO TOPOGRÁFICO DE ANDALUCIA

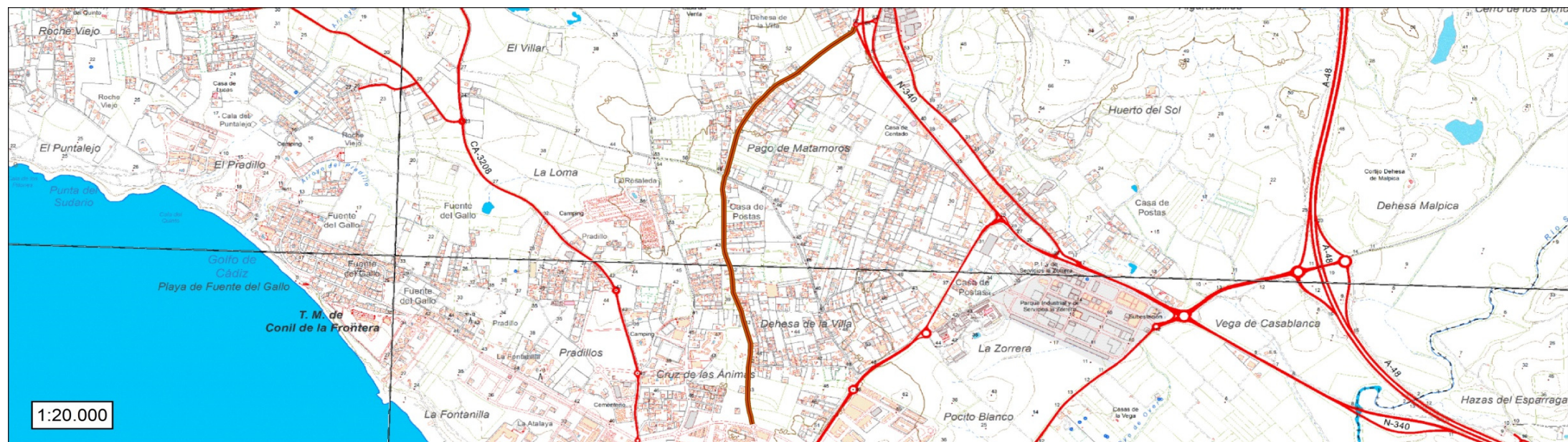

El Ingeniero de Montes
Luis V. Luque Aguilar. Col. 3.531

El Director del Proyecto

Proyecto: Inventario Municipal de caminos rurales
Promotor: Diputación de Cádiz
Empresa: Montres Gestión Forestal SL
Fecha: Noviembre 2018

Plano nº:	formato
4	A3

TÉRMINO MUNICIPAL	CONIL DE LA FRONTERA					REF. CATASTRAL	11014A002090100000BM
<u>Código camino</u>	CO 005	<u>Paraje</u>	Parelas de Roche			<u>Pólígono / Parcela</u>	2-9010;
<u>Longitud (m)</u>	3.685,36	<u>Anchura media (m)</u>	6	<u>Superficie (m2)</u>	22.112	<u>Situación legal o patrimonial</u>	Sin inscripción registral
<u>Denominación</u>	Carril de Las Parcelas					<u>Estado de conservación</u>	Muy bueno
<u>Inicio / fin y descripción</u>	Comienza en la carretera estatal "N-340 Cádiz-Algeciras", y transcurre dirección oeste dando acceso a las diferentes "Parcelas de Roche".						
<u>Uso</u>	Agrario						
<u>Afecciones</u>	No se observan afecciones, el trazado está libre de obstáculos y el acceso no está impedido por cancelas u otros elementos.						
<u>Observaciones</u>	Camino asfaltado en su totalidad.						

LISTADO DE COORDENADAS DEL EJE (ETRS 89 USO 30)

COORDENADA USO ETRS 1989 USO 30		
PUNTO	COORDENADA X (m)	COORDENADA Y (m)
1	218596,34663	4025757,59156
2	218694,84234	4025774,87151
3	218792,72350	4025795,30387
4	218890,94421	4025813,44820
5	218988,32669	4025836,17820
6	219086,20054	4025856,57388
7	219183,98125	4025877,45746
8	219281,11783	4025901,18771
9	219378,26443	4025924,89305
10	219475,59027	4025947,86437
11	219573,11704	4025969,95126
12	219670,72196	4025991,68051
13	219767,69295	4026016,10645
14	219865,12097	4026038,54925
15	219962,92681	4026059,37688
16	220060,59900	4026080,82782
17	220158,23889	4026102,42465
18	220255,83061	4026124,23730
19	220353,03914	4026147,67376
20	220451,07091	4026167,35194
21	220549,77361	4026183,14488
22	220648,91388	4026196,16880
23	220747,26820	4026213,98281
24	220846,84974	4026222,66042
25	220946,64887	4026227,69953
26	221046,33767	4026221,61890
27	221146,32164	4026223,40889
28	221246,26835	4026222,20916
29	221346,07104	4026216,29015
30	221445,86886	4026221,19021
31	221545,67563	4026222,05385
32	221645,51550	4026216,63443
33	221745,48601	4026214,38472
34	221845,44050	4026211,44868
35	221945,42316	4026209,75597
36	222045,37757	4026206,87567
37	222145,20499	4026201,10879
38	222230,53828	4026199,71120

FOTOGRAFÍAS

 El Ingeniero de Montes
Luis V. Luque Aguilar. Col. 3.531

El Director del Proyecto

 Proyecto: Inventario Municipal de caminos rurales
Promotor: Diputación de Cádiz
Empresa: Montres Gestión Forestal SL
Fecha: Noviembre 2018

FICHA N.º:	formato
5	A3

LOCALIZACIÓN SOBRE ORTOFOTOGRAFÍA AÉREA PNOA MÁXIMA ACTUALIDAD



LOCALIZACIÓN SOBRE PLANO TOPOGRÁFICO DE ANDALUCIA

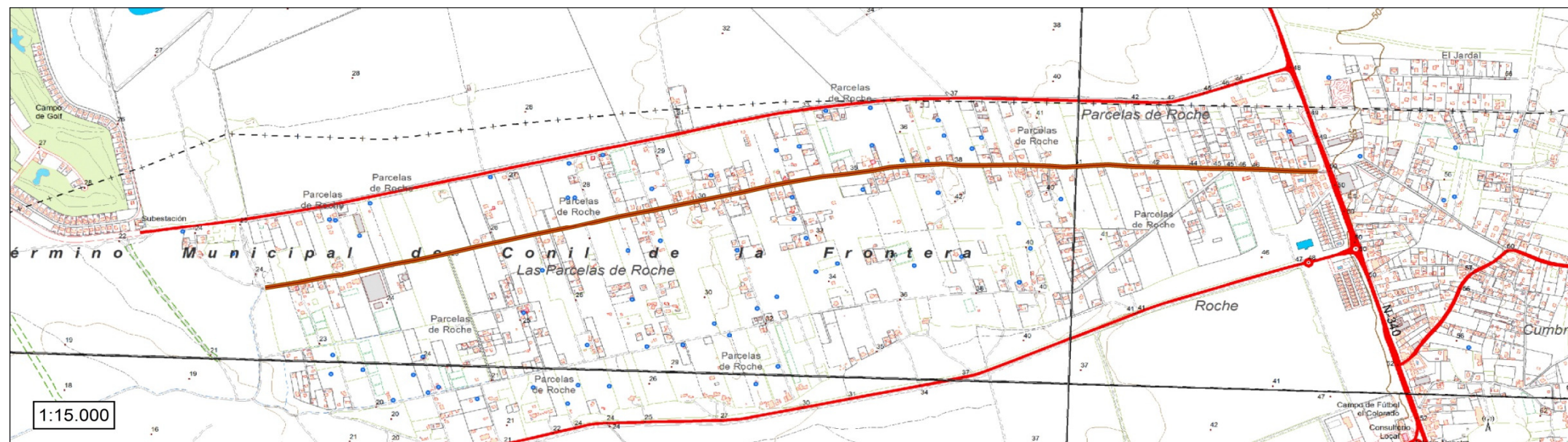

El Ingeniero de Montes
Luis V. Luque Aguilar. Col. 3.531

El Director del Proyecto

Proyecto: Inventario Municipal de caminos rurales
Promotor: Diputación de Cádiz
Empresa: Montres Gestión Forestal SL
Fecha: Noviembre 2018

Plano nº:	formato
5	A3

TÉRMINO MUNICIPAL	CONIL DE LA FRONTERA					REF. CATASTRAL	varios*
<u>Código camino</u>	CO 006	<u>Paraje</u>	Cumbres del Colorado			<u>Pólígono / Parcela</u>	5-9104; 5-9052; 5-9053
<u>Longitud (m)</u>	1.792,84	<u>Anchura media (m)</u>	4	<u>Superficie (m2)</u>	7.171	<u>Situación legal o patrimonial</u>	Sin inscripción registral
<u>Denominación</u>	Carril de La Ermita					<u>Estado de conservación</u>	Muy bueno
<u>Incio / fin y descripción</u>	Camino que históricamente era la Cañada Real, y que comienza en la carretera provincial "CA-3207-Barrio Nuevo", y transcurre dirección sur hasta la provincial "CA-4201-La Florida". El camino da acceso a diferentes parcelas de uso agrícola, así como a edificaciones y almacenes. El trazado del camino no representa la totalidad de las parcelas a las que se refiere catastro.						
<u>Uso</u>	Agrario						
<u>Afecciones</u>	No se observan afecciones, el trazado está libre de obstáculos y el acceso no está impedido por cancelas u otros elementos.						
<u>Observaciones</u>	*11014A005091040000BX; 11014A005090520000BH; 11014A005090530000BW El firme es asfalto casi en su totalidad. Desde el Carril Estebana hasta la carretera CA-3207 el camino es de tierra encontrándose desdibujado en su enlace con dicha carretera y la zona de recogida natural de agua.						

LISTADO DE COORDENADAS DEL EJE (ETRS 89 USO 30)

FOTOGRAFÍAS

COORDENADA USO ETRS 1989 USO 30		
PUNTO	COORDENADA X (m)	COORDENADA Y (m)
1	223727,59219	4024186,20389
2	223681,35646	4024205,15636
3	223639,99885	4024231,66631
4	223626,83032	4024271,19866
5	223621,49529	4024320,82051
6	223607,47580	4024368,79775
7	223595,89825	4024417,25593
8	223582,82315	4024462,68970
9	223571,24632	4024511,31817
10	223559,89429	4024560,00460
11	223546,36732	4024608,13656
12	223531,82190	4024655,96710
13	223526,78404	4024705,51214
14	223523,30433	4024755,36646
15	223517,76744	4024805,04570
16	223512,62029	4024854,74764
17	223509,07060	4024904,57774
18	223508,23661	4024954,46040
19	223505,40161	4025004,34883
20	223500,50657	4025054,02440
21	223494,94698	4025103,68928
22	223494,67494	4025153,61066
23	223492,37330	4025203,53452
24	223484,26283	4025252,84344
25	223475,70279	4025302,08468
26	223468,20982	4025351,37063
27	223465,53020	4025401,26722
28	223460,23308	4025450,98052
29	223456,06354	4025500,80473
30	223449,12462	4025550,31555
31	223442,79246	4025599,86071
32	223436,22136	4025649,41897
33	223429,49435	4025698,94161
34	223423,36344	4025748,56309
35	223414,18567	4025797,67765
36	223407,10722	4025847,08578
37	223404,37377	4025889,74209



El Ingeniero de Montes
Luis V. Luque Aguilar. Col. 3.531

El Director del Proyecto

Proyecto: Inventario Municipal de caminos rurales
Promotor: Diputación de Cádiz
Empresa: Montres Gestión Forestal SL
Fecha: Noviembre 2018

<u>FICHA Nº:</u>	<u>formato</u>
6	A3

LOCALIZACIÓN SOBRE ORTOFOTOGRAFÍA AÉREA PNOA MÁXIMA ACTUALIDAD



LOCALIZACIÓN SOBRE PLANO TOPOGRÁFICO DE ANDALUCÍA

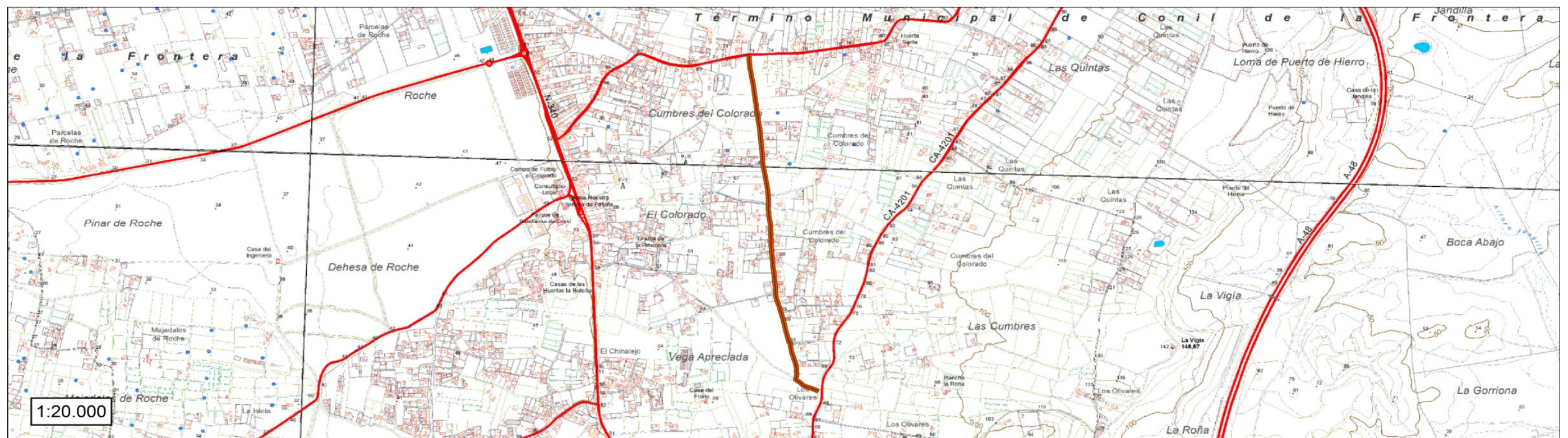

El Ingeniero de Montes
Luis V. Luque Aguilar. Col. 3.531

El Director del Proyecto

Proyecto: Inventario Municipal de caminos rurales
Promotor: Diputación de Cádiz
Empresa: Montres Gestión Forestal SL
Fecha: Noviembre 2018

Plano nº:	formato
6	A3

TÉRMINO MUNICIPAL	CONIL DE LA FRONTERA				REF. CATASTRAL	11014A006090260000BH	
<u>Código camino</u>	CO 007	<u>Paraje</u>	Las Cumbres y La Florida		<u>Pólígono / Parcela</u>	6-9026;	
<u>Longitud (m)</u>	3.154,57	<u>Anchura media (m)</u>	5	<u>Superficie (m2)</u>	15.773	<u>Situación legal o patrimonial</u>	Sin inscripción registral
<u>Denominación</u>	Carril de La Vigia				<u>Estado de conservación</u>	Muy bueno	
<u>Inicio / fin y descripción</u>	Conocido como "Camino de La Florida". Da comienzo en la carretera provincial "CA-4201- La Florida" y transcurre dirección noreste dando acceso a diferentes parcelas de uso agrícola y alguna ganadera, así como a edificaciones y almacenes. La longitud del camno no coincide con catastro, siendo menor en la realidad.						
<u>Uso</u>	Agrario						
<u>Afecciones</u>	No se observan afecciones, el trazado está libre de obstáculos y el acceso no está impedido por cancelas u otros elementos.						
<u>Observaciones</u>	Camino asfaltado en su totalidad.						

LISTADO DE COORDENADAS DEL EJE (ETRS 89 USO 30)

COORDENADA USO ETRS 1989 USO 30		
PUNTO	COORDENADA X (m)	COORDENADA Y (m)
1	223540,54845	4022747,56118
2	223622,07507	4022708,26184
3	223711,99278	4022748,35829
4	223767,32651	4022831,33563
5	223842,47996	4022896,46386
6	223917,48038	4022962,50878
7	224001,16087	4023017,09383
8	224086,73783	4023068,72270
9	224173,44411	4023117,28827
10	224253,92284	4023176,63181
11	224334,81630	4023235,39584
12	224414,56517	4023295,70142
13	224488,73648	4023362,33730
14	224549,20141	4023440,96198
15	224645,03670	4023466,09256
16	224723,98355	4023524,28774
17	224786,73565	4023602,14636
18	224850,27787	4023679,35539
19	224911,85951	4023758,13311
20	224965,53652	4023842,17405
21	225001,39161	4023934,98253
22	225019,27701	4024033,20960
23	225004,49220	4024130,80354
24	225002,45239	4024229,84544
25	225007,64996	4024329,20452
26	225016,58052	4024428,30277
27	225024,28593	4024527,36425
28	225039,63972	4024626,01821
29	225074,07814	4024719,76972
30	225119,94182	4024808,43637
31	225138,94602	4024906,04038
32	225182,28793	4024995,11913
33	225186,13742	4025049,44993

FOTOGRAFÍAS



El Ingeniero de Montes
Luis V. Luque Aguilar. Col. 3.531

El Director del Proyecto

Proyecto: Inventario Municipal de caminos rurales
Promotor: Diputación de Cádiz
Empresa: Montres Gestión Forestal SL
Fecha: Noviembre 2018

<u>FICHA N°:</u>	<u>formato</u>
7	A3

LOCALIZACIÓN SOBRE ORTOFOTOGRAFÍA AÉREA PNOA MÁXIMA ACTUALIDAD



LOCALIZACIÓN SOBRE PLANO TOPOGRÁFICO DE ANDALUCIA

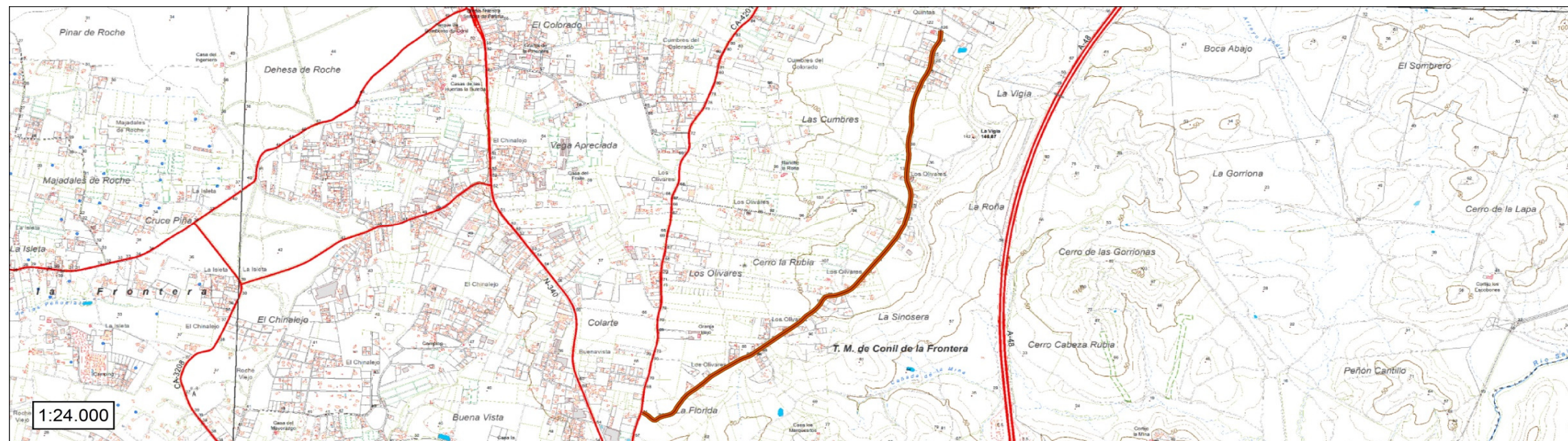

El Ingeniero de Montes
Luis V. Luque Aguilar. Col. 3.531

El Director del Proyecto

Proyecto: Inventario Municipal de caminos rurales
Promotor: Diputación de Cádiz
Empresa: Montres Gestión Forestal SL
Fecha: Noviembre 2018

Plano nº:	formato
7	A3

TÉRMINO MUNICIPAL	CONIL DE LA FRONTERA				REF. CATASTRAL	11014A005090130000BE	
<u>Código camino</u>	CO 008	<u>Paraje</u>	Barrionuevo		<u>Pólígono / Parcela</u>	5-9013;	
<u>Longitud (m)</u>	731,66	<u>Anchura media (m)</u>	5	<u>Superficie (m2)</u>	3.658	<u>Situación legal o patrimonial</u>	Sin inscripción registral
<u>Denominación</u>	Carril de Pies Quemados				<u>Estado de conservación</u>	Bueno	
<u>Incio / fin y descripción</u>	Camino asfaltado que da comienzo en la "Colada del Jardal y Barrio Nuevo", en el límite del municipio de "Chiclana de la Frontera". El camino transcurre dirección suroeste dando acceso a diferentes parcelas de uso agrícola, así como a edificaciones y almacenes.						
<u>Uso</u>	Agrario						
<u>Afecciones</u>	No se observan afecciones, el trazado está libre de obstáculos y el acceso no está impedido por cancelas u otros elementos.						
<u>Observaciones</u>	Camino asfaltado en su totalidad. Presenta parcheado de blandones.						

LISTADO DE COORDENADAS DEL EJE (ETRS 89 USO 30)

FOTOGRAFÍAS

COORDENADA USO ETRS 1989 USO 30		
PUNTO	COORDENADA X (m)	COORDENADA Y (m)
1	223476,41453	4026134,90978
2	223513,54533	4026168,32343
3	223555,73932	4026195,09227
4	223597,76718	4026222,17001
5	223638,61306	4026251,00461
6	223679,69099	4026279,50598
7	223720,74888	4026308,01353
8	223757,68780	4026341,27955
9	223754,35284	4026390,28978
10	223793,98110	4026418,22964
11	223830,45978	4026397,63257
12	223877,37360	4026414,86897
13	223924,37646	4026431,90032
14	223971,71329	4026447,82075
15	224008,53295	4026479,40308
16	224023,30440	4026507,40454



El Ingeniero de Montes
Luis V. Luque Aguilar. Col. 3.531

El Director del Proyecto

Proyecto: Inventario Municipal de caminos rurales
Promotor: Diputación de Cádiz
Empresa: Montres Gestión Forestal SL
Fecha: Noviembre 2018

<u>FICHA Nº:</u>	<u>formato</u>
8	A3

LOCALIZACIÓN SOBRE ORTOFOTOGRAFÍA AÉREA PNOA MÁXIMA ACTUALIDAD



LOCALIZACIÓN SOBRE PLANO TOPOGRÁFICO DE ANDALUCÍA

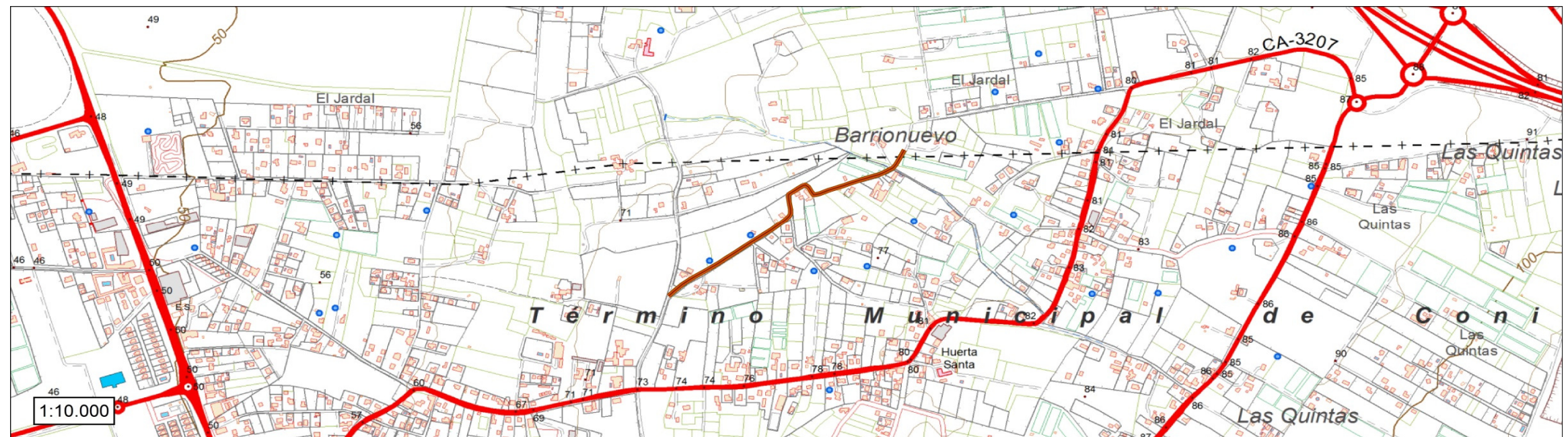

El Ingeniero de Montes
Luis V. Luque Aguilar. Col. 3.531

El Director del Proyecto

Proyecto: Inventario Municipal de caminos rurales
Promotor: Diputación de Cádiz
Empresa: Montres Gestión Forestal SL
Fecha: Noviembre 2018

Plano nº:	formato
8	A3

TÉRMINO MUNICIPAL	CONIL DE LA FRONTERA				REF. CATASTRAL	11014A002090040000BL
<u>Código camino</u>	CO 009	<u>Paraje</u>	Dehesa de Roche		<u>Póligono / Parcela</u>	2-9004; 25-9000
<u>Longitud (m)</u>	1.398,91	<u>Anchura media (m)</u>	5	<u>Superficie (m2)</u>	6.995	<u>Situación legal o patrimonial</u> Sin inscripción registral
<u>Denominación</u>	Carril Pinaleta Boquilla				<u>Estado de conservación</u>	Bueno
<u>Incio / fin y descripción</u>	Camino asfaltado que comienza en el Parque de Bomberos de Conil, y transcurre dirección suroeste dando acceso a diferentes edificaciones y almacenes, así como a la "Dehesa de Roche".					
<u>Uso</u>	Agrario					
<u>Afecciones</u>	No se observan afecciones, el trazado está libre de obstáculos y el acceso no está impedido por cancelas u otros elementos.					
<u>Observaciones</u>	Camino asfaltado en su totalidad. Presenta agrietado y abombado por las raíces de los árboles.					

LISTADO DE COORDENADAS DEL EJE (ETRS 89 USO 30)

COORDENADA USO ETRS 1989 USO 30		
PUNTO	COORDENADA X (m)	COORDENADA Y (m)
1	221408,09693	4024215,70689
2	221420,08060	4024264,13550
3	221440,76529	4024309,48322
4	221481,84918	4024335,50088
5	221528,94624	4024351,33182
6	221568,57179	4024381,70279
7	221610,34502	4024409,18000
8	221652,11826	4024436,65720
9	221694,55859	4024463,04668
10	221737,98787	4024487,82364
11	221785,51662	4024502,86041
12	221832,07355	4024518,84099
13	221872,90135	4024547,70082
14	221913,23587	4024577,17220
15	221955,01447	4024604,18653
16	221974,82945	4024650,05574
17	221995,81463	4024695,38031
18	222020,28575	4024738,95446
19	222051,11388	4024778,11915
20	222088,29484	4024811,54849
21	222125,45584	4024844,99904
22	222162,67822	4024878,35589
23	222196,42703	4024915,22328
24	222230,38532	4024951,88549
25	222269,69042	4024982,65682
26	222310,76076	4025011,16766
27	222349,58250	4025042,65384
28	222386,72092	4025076,10616
29	222426,35070	4025104,72204

FOTOGRAFÍAS



El Ingeniero de Montes
Luis V. Luque Aguilar. Col. 3.531

El Director del Proyecto

Proyecto: Inventario Municipal de caminos rurales
Promotor: Diputación de Cádiz
Empresa: Montres Gestión Forestal SL
Fecha: Noviembre 2018

<u>FICHA Nº:</u>	<u>formato</u>
9	A3



LOCALIZACIÓN SOBRE ORTOFOTOGRAFÍA AÉREA PNOA MÁXIMA ACTUALIDAD



LOCALIZACIÓN SOBRE PLANO TOPOGRÁFICO DE ANDALUCIA

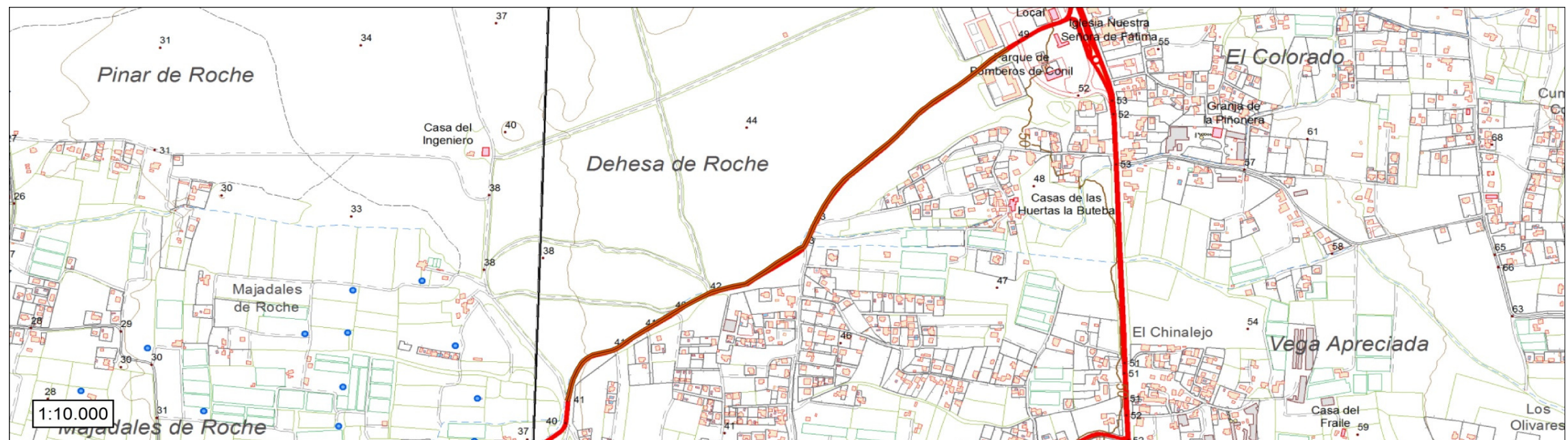

El Ingeniero de Montes
Luis V. Luque Aguilar. Col. 3.531

El Director del Proyecto

Proyecto: Inventario Municipal de caminos rurales
Promotor: Diputación de Cádiz
Empresa: Montres Gestión Forestal SL
Fecha: Noviembre 2018

Plano nº:	formato
9	A3

TÉRMINO MUNICIPAL	CONIL DE LA FRONTERA					REF. CATASTRAL	11014A003090210000BK
<u>Código camino</u>	CO 010	<u>Paraje</u>	Pinar de Azuara y Cruce Piña			<u>Pólígono / Parcela</u>	3-9021; 3-9000; 21-9000
<u>Longitud (m)</u>	3.417,04	<u>Anchura media (m)</u>	5	<u>Superficie (m2)</u>	17.085	<u>Situación legal o patrimonial</u>	Sin inscripción registral
<u>Denominación</u>	Carril Puente de Tabla					<u>Estado de conservación</u>	Bueno
<u>Inicio / fin y descripción</u>	Comienza en el "Carril Pinaleta Boquilla, y trascorre dirección oeste dando acceso a diferentes edificaciones hasta llegar al "Pinar de la Azuara".						
<u>Uso</u>	Agrario						
<u>Afecciones</u>	No se observan afecciones, el trazado está libre de obstáculos y el acceso no está impedido por cancelas u otros elementos.						
<u>Observaciones</u>	Camino parcialmente asfaltado. Se encuentra asfaltado desde el Carril Pinaleta Boquilla hasta el Carril del Maestro. A partir del cruce con Carril del Maestro, en dirección oeste, es grava gruesa y zahorra, encontrándose en estado aceptable y estrechándose hasta 3,5 m en la zona del Pinar de la Azuara cercana a la Urbanización Cabo Roche.						

LISTADO DE COORDENADAS DEL EJE (ETRS 89 USO 30)

FOTOGRAFÍAS

COORDENADA USO ETRS 1989 USO 30		
PUNTO	COORDENADA X (m)	COORDENADA Y (m)
1	218248,05314	4023624,09938
2	218334,14178	4023674,98886
3	218422,07334	4023722,27771
4	218515,69388	4023753,98758
5	218615,30950	4023745,90121
6	218715,15668	4023743,45849
7	218810,33646	4023713,27364
8	218904,86848	4023680,65927
9	218999,32720	4023647,87304
10	219093,56890	4023614,43541
11	219187,69303	4023580,67242
12	219283,23860	4023590,57499
13	219377,06633	4023625,15815
14	219471,96303	4023656,67452
15	219565,69113	4023691,52690
16	219660,38898	4023723,18835
17	219756,36368	4023699,94777
18	219851,89686	4023670,58126
19	219947,51182	4023641,35352
20	220042,06541	4023609,02353
21	220139,52373	4023621,56924
22	220239,08901	4023616,28952
23	220337,93728	4023601,83521
24	220437,21140	4023607,40102
25	220534,18910	4023631,70842
26	220630,91267	4023656,80160
27	220728,04302	4023680,25367
28	220818,96509	4023720,46759
29	220900,78196	4023777,92015
30	220983,82974	4023833,60690
31	221064,50573	4023892,49087
32	221143,38910	4023953,76520
33	221224,06598	4024012,82974
34	221304,61678	4024072,07578
35	221384,02980	4024132,73994
36	221396,40100	4024144,45630



El Ingeniero de Montes
Luis V. Luque Aguilar. Col. 3.531

El Director del Proyecto

Proyecto: Inventario Municipal de caminos rurales
Promotor: Diputación de Cádiz
Empresa: Montres Gestión Forestal SL
Fecha: Noviembre 2018

<u>FICHA Nº:</u>	<u>formato</u>
10	A3

LOCALIZACIÓN SOBRE ORTOFOTOGRAFIA AEREA PNOA MAXIMA ACTUALIDAD



LOCALIZACIÓN SOBRE PLANO TOPOGRÁFICO DE ANDALUCIA

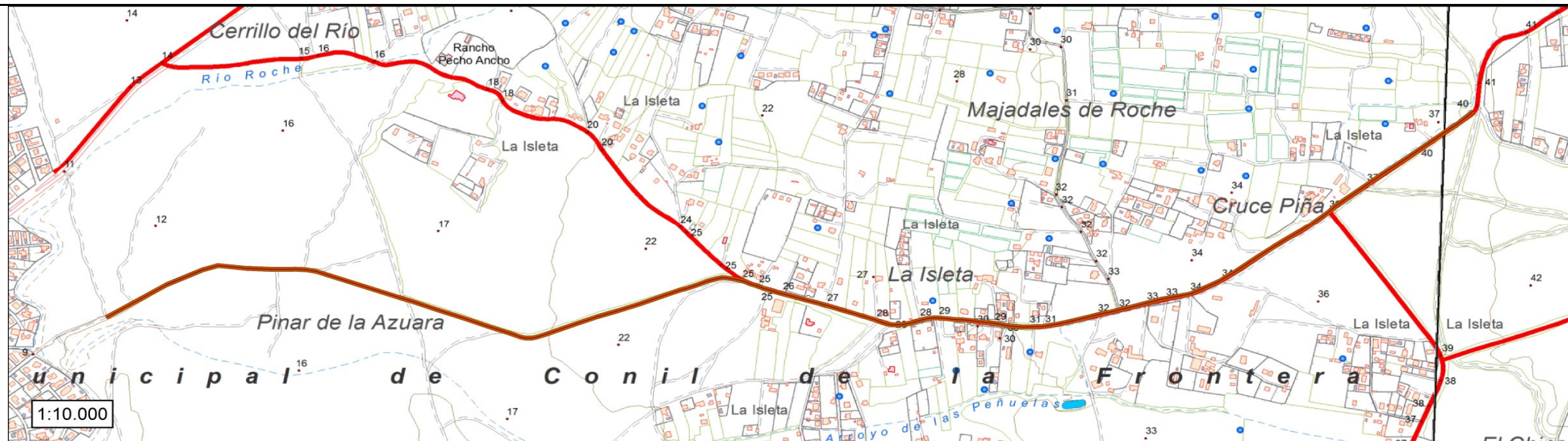

El Ingeniero de Montes
Luis V. Luque Aguilar. Col. 3.531

El Director del Proyecto

Proyecto: Inventario Municipal de caminos rurales
Promotor: Diputación de Cádiz
Empresa: Montres Gestión Forestal SL
Fecha: Noviembre 2018

Plano nº:	formato
10	A3

TÉRMINO MUNICIPAL	CONIL DE LA FRONTERA				REF. CATASTRAL	11014A004090050000BS 11014A003090040000BA	
<u>Código camino</u>	CO 011	<u>Paraje</u>	La Isleta		<u>Pólígono / Parcela</u>	4-9005; 3-9004	
<u>Longitud (m)</u>	1.522,32	<u>Anchura media (m)</u>	5,5	<u>Superficie (m2)</u>	8.373	<u>Situación legal o patrimonial</u>	Sin inscripción registral
<u>Denominación</u>	Colada de la Venta				<u>Estado de conservación</u>	Bueno	
<u>Inicio / fin y descripción</u>	Camino asfaltado que comienza en la carretera estatal "N-340 Cádiz-Algeciras", y transcurre dirección oeste hasta la carretera provincial "CA-3208-Pago del Zorro", dando acceso a diferentes edificaciones y almacenes, así como a pinares.						
<u>Uso</u>	Agrario						
<u>Afecciones</u>	No se observan afecciones, el trazado está libre de obstáculos y el acceso no está impedido por cancelas u otros elementos.						
<u>Observaciones</u>	Camino asfaltado en su totalidad. A partir del cruce con Carril del Sheriff, en dirección oeste, presenta algo más de agrietado y abombado por las raíces del arbolado.						

LISTADO DE COORDENADAS DEL EJE (ETRS 89 USO 30)

COORDENADA USO ETRS 1989 USO 30		
PUNTO	COORDENADA X (m)	COORDENADA Y (m)
1	221328,31994	4023518,07523
2	221374,94964	4023536,10654
3	221422,29177	4023552,17017
4	221469,87495	4023567,51521
5	221517,11965	4023583,88379
6	221564,40998	4023600,11999
7	221611,31542	4023617,39961
8	221656,73902	4023638,29657
9	221700,71065	4023661,97049
10	221742,28026	4023689,74107
11	221783,24512	4023718,40866
12	221824,20380	4023747,08585
13	221864,70865	4023776,39818
14	221910,15286	4023796,78278
15	221957,83072	4023811,81883
16	222003,92354	4023831,04166
17	222049,38652	4023851,83102
18	222095,02013	4023866,33845
19	222144,58455	4023872,92393
20	222193,00864	4023884,45515
21	222238,05454	4023906,15301
22	222284,38147	4023924,88776
23	222331,69919	4023941,03589
24	222378,83346	4023957,61571
25	222424,96406	4023976,19754
26	222465,62944	4024005,06034
27	222502,03548	4024039,32886
28	222540,38543	4024071,34797
29	222579,89018	4024101,99287
30	222621,46121	4024129,16830
31	222670,22649	4024126,30613
32	222691,29614	4024118,95378

FOTOGRAFÍAS



El Ingeniero de Montes
Luis V. Luque Aguilar. Col. 3.531

El Director del Proyecto

Proyecto: Inventario Municipal de caminos rurales
Promotor: Diputación de Cádiz
Empresa: Montres Gestión Forestal SL
Fecha: Noviembre 2018

<u>FICHA Nº:</u>	<u>formato</u>
11	A3

LOCALIZACIÓN SOBRE ORTOFOTOGRAFÍA AÉREA PNOA MÁXIMA ACTUALIDAD



LOCALIZACIÓN SOBRE PLANO TOPOGRÁFICO DE ANDALUCÍA

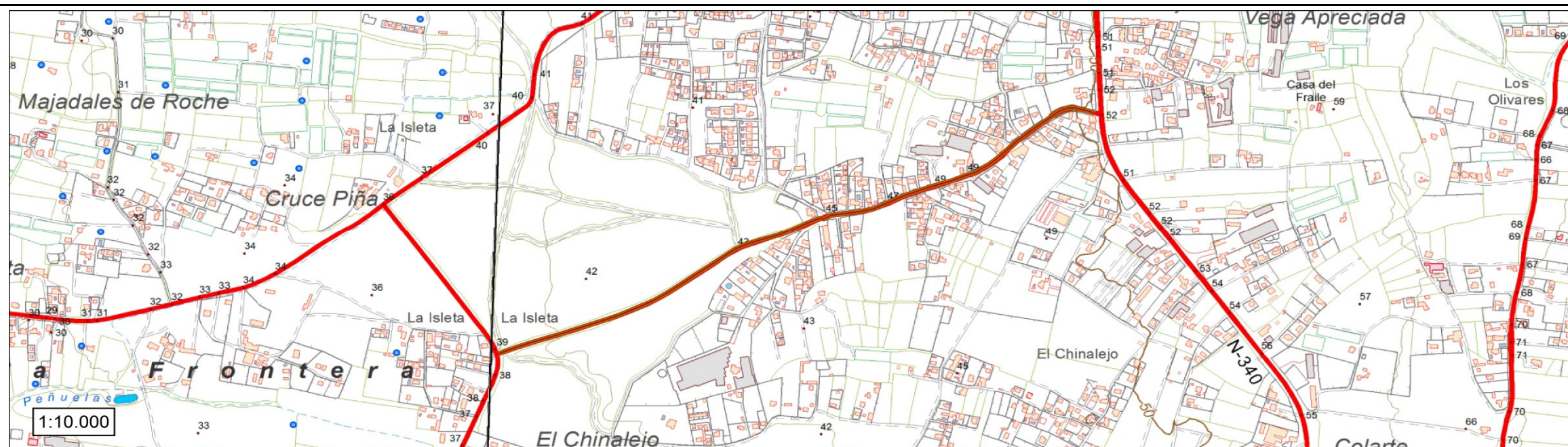

El Ingeniero de Montes
Luis V. Luque Aguilar. Col. 3.531

El Director del Proyecto

Proyecto: Inventario Municipal de caminos rurales
Promotor: Diputación de Cádiz
Empresa: Montres Gestión Forestal SL
Fecha: Noviembre 2018

Plano nº: formato

11

A3

TÉRMINO MUNICIPAL	CONIL DE LA FRONTERA				REF. CATASTRAL	11014A003090050000BB 11014A003090040000BA
<u>Código camino</u>	CO 012	<u>Paraje</u>	Dehesa de Roche		<u>Pólígono / Parcela</u>	3-9005; 3-9004
<u>Longitud (m)</u>	823,74	<u>Anchura media (m)</u>	5	<u>Superficie (m2)</u>	4.119	<u>Situación legal o patrimonial</u> Sin inscripción registral
<u>Denominación</u>	Carril del Sheriff				<u>Estado de conservación</u>	Bueno
<u>Inicio / fin y descripción</u>	El camino transcurre de norte a sur desde el "Carril Pinaleta Boquilla" hasta la "Colada de la Venta", dando acceso a diferentes edificaciones y parcelas. El camino corresponde con lo que indica catastro en el polígono 3, parcela 9005, y solo parcialmente en el polígono 3 parcela 9004.					
<u>Uso</u>	Agrario					
<u>Afecciones</u>	No se observan afecciones, el trazado está libre de obstáculos y el acceso no está impedido por cancelas u otros elementos.					
<u>Observaciones</u>	Asfaltado en su totalidad. Presenta parcheado de blandones.					

LISTADO DE COORDENADAS DEL EJE (ETRS 89 USO 30)

COORDENADA USO ETRS 1989 USO 30		
PUNTO	COORDENADA X (m)	COORDENADA Y (m)
1	221956,50657	4024601,79821
2	221955,07184	4024552,70345
3	221947,67245	4024503,92701
4	221942,50152	4024454,33440
5	221940,15242	4024404,46390
6	221941,01184	4024354,50447
7	221933,92215	4024305,10776
8	221925,14279	4024256,00506
9	221923,48364	4024206,16058
10	221926,94980	4024156,52769
11	221931,00755	4024107,23503
12	221931,53035	4024057,26465
13	221933,30859	4024007,34477
14	221930,23053	4023957,44705
15	221964,08737	4023932,54075
16	222007,86509	4023908,39170
17	222050,91235	4023882,97791
18	222071,91519	4023871,91519

FOTOGRAFÍAS

 El Ingeniero de Montes
Luis V. Luque Aguilar. Col. 3.531

El Director del Proyecto

 Proyecto: Inventario Municipal de caminos rurales
Promotor: Diputación de Cádiz
Empresa: Montres Gestión Forestal SL
Fecha: Noviembre 2018

FICHA Nº:
formato

12

A3



LOCALIZACIÓN SOBRE ORTOFOTOGRAFÍA AÉREA PNOA MÁXIMA ACTUALIDAD



LOCALIZACIÓN SOBRE PLANO TOPOGRÁFICO DE ANDALUCIA

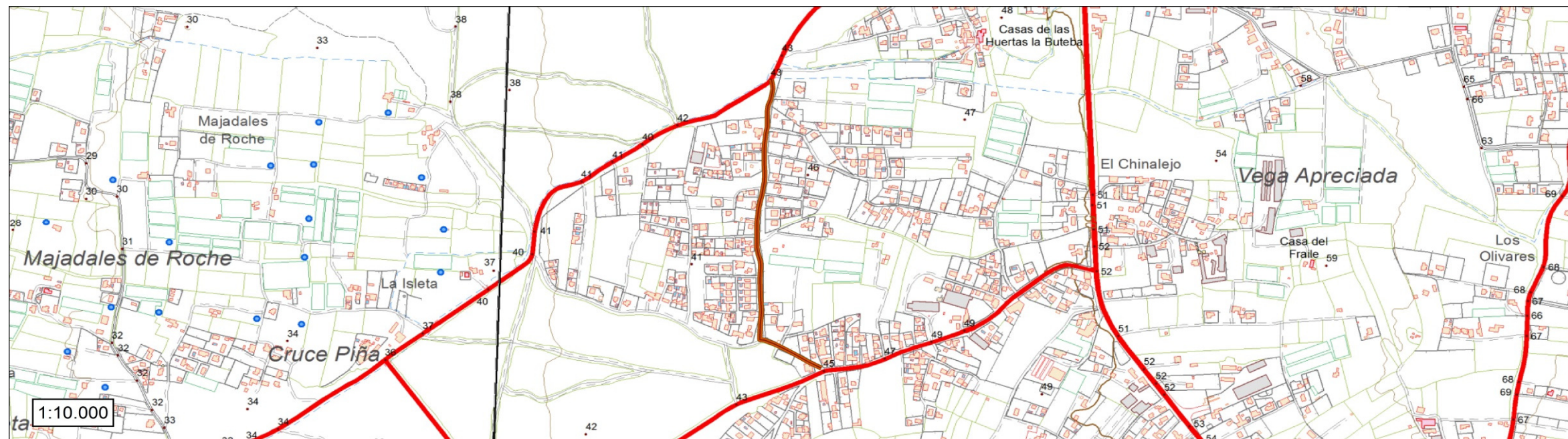

El Ingeniero de Montes
Luis V. Luque Aguilar. Col. 3.531

El Director del Proyecto

Proyecto: Inventario Municipal de caminos rurales
Promotor: Diputación de Cádiz
Empresa: Montres Gestión Forestal SL
Fecha: Noviembre 2018

Plano nº:	formato
12	A3