

Leyenda

Eje de camino

Situación en la provincia de Cádiz

Puerto Serrano



TOPGEA
Ingeniería Topográfica
Tlf: 671495283-660368988
E-mail: administracion@topgea.es

Diputación de Cádiz | Área de Desarrollo, Innovación y Cooperación Local
Servicio de Asistencia Municipal



Habilitación Coleg. 0008252 PEDRO PABLO GUTIERREZ BRAOJOS
Visado por petición expresa del cliente, art. 13 Ley de Colegios Profesionales.
Profesional
16/OCT/2017
COIGT
COLEGIO OFICIAL DE INGENIERÍA GEOMÁTICA Y TOPOGRÁFICA
VISADO : E1701774 Tra. : 201702736
http://coltop.e-visado.net/ZonaPublica/validar.aspx?CVT=P920E#HEHTOJNYX

Fichas con los siguientes aspectos:

Camino indicado por el ayuntamiento.

R. Catastral: 11029A019090020000XR		Coordenadas Aprox. ETRS 89 HUSO 30N	
Código o nº inventario: 1	Ancho medio aprox: 5 m	Punto	X Y
Denominación: Camino 1	Area aprox.: 2330 m ²	Inicio	274226 4089328
Uso: Público sin certificar	Afecciones: Camino sin certificar.	Final	274453 4089715
Titularidad: Municipal sin certificar	Descripción: camino que se inicia en la CA-4404 y finaliza en la carretera de la Hermita.		
Longitud aproximada: 466 m			

TOPGEA Ingeniería | **Inventario de caminos No Certificado.**

Camino 1
Puerto Serrano, Sierra de Cádiz.

Pedro Pablo Gutiérrez Braojos I.T.topografía Nº colegiaco 8252	Firma:	Formato:	Plano nº:
	Peticionario: Diputación de Cádiz	A3	1

Leyenda

Eje de camino

Situación en la provincia de Cádiz

Puerto Serrano



TOPGEA
Ingeniería Topográfica
Tlf: 671495283-660368988
E-mail: administracion@topgea.es

Diputación de Cádiz
Área de Desarrollo, Innovación y Cooperación Local
Servicio de Asistencia Municipal

Plano de situación



Camino sobre base gráfica catastral



Fichas con los siguientes aspectos:

R. Catastral: 11029A018090150000XP		Coordenadas Aprox. ETRS 89 HUSO 30N	
		Punto	X
Código o nº inventario: 2	Ancho medio aprox: 5 m	Inicio	272908
Denominación: Camino 2	Area aprox.: 640 m ²	Final	272991
Uso: Público sin certificar	Afecciones: Camino no certificado.		
Titularidad: Municipal sin certificar	Descripción: camino que inicia en el camino arroyo del Tejar y finaliza en el Polígono 18 Parcela 9016.		
Longitud aproximada: 128 m			

TOPGEA Ingeniería **Inventario de caminos No Certificado.**

Camino 2
Puerto Serrano, Sierra de Cádiz.

Pedro Pablo Gutiérrez Braojos I.T.topografía Nº colegiaco 8252	Firma:	Formato: A3	Plano nº: 2
	Peticionario: Diputación de Cádiz		

Camino indicado por el ayuntamiento.

COIGT
VISADO : E1701774
Tra : 201702736
16/OCT/2017
Habilitación Profesional
Coleg. 0008252 PEDRO PABLO GUTIERREZ BRAOJOS
Visado por petición expresa del cliente, art. 13 Ley de Colegios Profesionales.
Servicio Certificado por AENOR en la Norma ISO 9001:2015

Leyenda

Eje de camino

Situación en la provincia de Cádiz

Puerto Serrano



TOPGEA
Ingeniería Topográfica
Tlf: 671495283-660368988
E-mail: administracion@topgea.es

Diputación de Cádiz | Área de Desarrollo, Innovación y Cooperación Local
Servicio de Asistencia Municipal

Plano de situación



Camino sobre base gráfica catastral

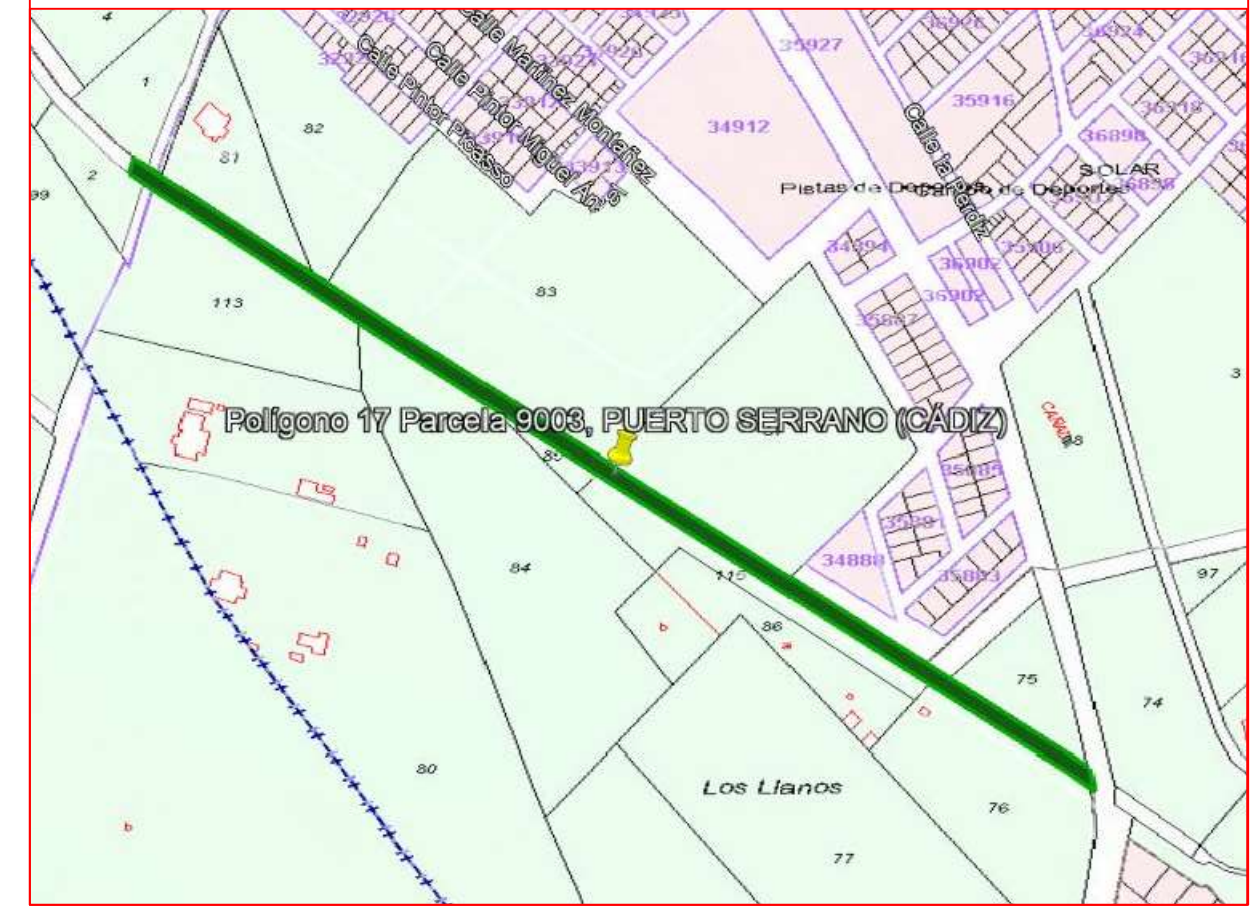

Fichas con los siguientes aspectos:

R. Catastral: 11029A017090030000XY		Coordenadas Aprox. ETRS 89 HUSO 30N	
Código o nº inventario: 3	Ancho medio aprox: 4,5 m	Punto	X Y
Denominación: Camino 3	Area aprox.: 2700 m ²	Inicio	272998 4088897
Uso: Público sin certificar	Afecciones: Camino sin certificar.	Final	273494 4088564
Titularidad: Municipal sin certificar	Descripción: camino que se inicia en el camino del arroyo del Tejar y finaliza en la cañada Real.		
Longitud aproximada: 600 m			

TOPGEA Ingeniería | Inventario de caminos No Certificado.

Camino 3
Puerto Serrano, Sierra de Cádiz.

Pedro Pablo Gutiérrez Braojos I.T.topografía Nº colegiaco 8252	Firma:	Formato:	Plano nº:
	Peticionario: Diputación de Cádiz	A3	3

Camino indicado por el ayuntamiento.

COLEGIO OFICIAL DE INGENIERÍA GEOMÁTICA Y TOPOGRÁFICA
 VISADO : E1701774 Tra. : 201702736
 16/OCT/2017
 Profesional
 Habilitación Coleg. 0008252 PEDRO PABLO GUTIERREZ BRAOJOS
 Visto por petición expresa del cliente, art. 13 Ley de Colegios Profesionales.
 Servicio Certificado por AENOR en la Norma ISO 9001:2015

Leyenda

Eje de camino

Situación en la provincia de Cádiz

Puerto Serrano



TOPGEA
Ingeniería Topográfica
Tlf: 671495283-660368988
E-mail: administracion@topgea.es

Diputación de Cádiz
Área de Desarrollo, Innovación y Cooperación Local
Servicio de Asistencia Municipal

Plano de situación



Camino sobre base gráfica catastral

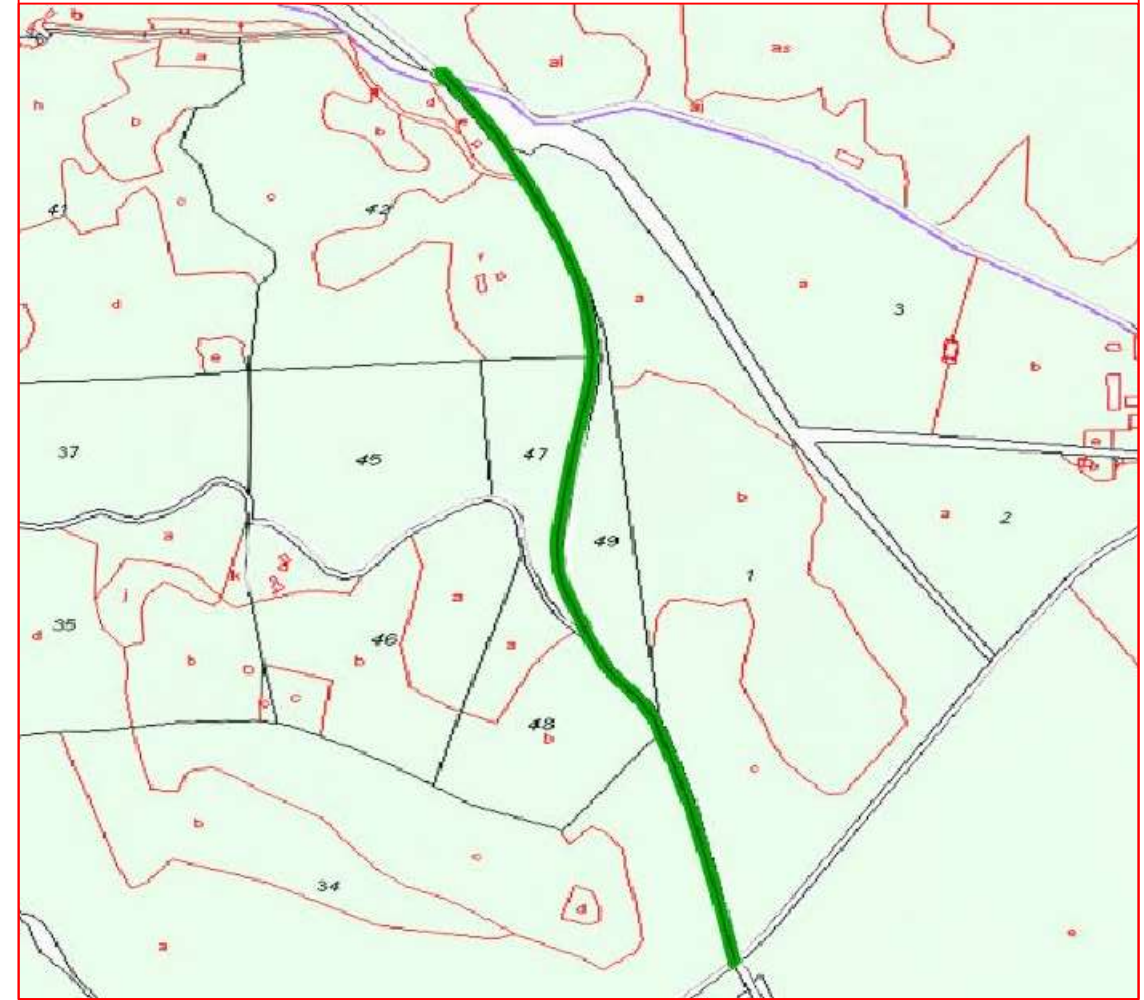

Fichas con los siguientes aspectos:

R. Catastral: 11029A007090080000XG		Coordenadas Aprox. ETRS 89 HUSO 30N	
Código o nº inventario: 4	Ancho medio aprox: 5 m	Punto	X Y
Denominación: Camino Viejo de Morón	Area aprox.: 3495 m ²	Inicio	282368 4096993
Uso: Público sin certificar	Afecciones: Camino sin certificar.	Final	2821885 4097626
Titularidad: Municipal sin certificar	Descripción: camino que se inicia en el camino de Recoveros y finaliza en el camino de las Alcabajas.		
Longitud aproximada: 699 m			

TOPGEA Ingeniería **Inventario de caminos No Certificado.**

Camino Viejo de Morón
Puerto Serrano, Sierra de Cádiz.

Pedro Pablo Gutiérrez Braojos I.T.topografía Nº colegiaco 8252	Firma:	Formato: A3	Plano nº: 4
	Peticionario: Diputación de Cádiz		

Camino indicado por el ayuntamiento.

COLEGIO OFICIAL DE INGENIERIA GEOMÁTICA Y TOPOGRÁFICA
 VISADO : E1701774 Tra : 201702736
 16/OCT/2017
 Profesional
 Habilitación Coleg. 0008252 PEDRO PABLO GUTIERREZ BRAOJOS
 V/visado por petición expresa del cliente, art. 13 Ley de Colegios Profesionales.
 Servicio Certificado por AENOR en la Norma ISO 9001:2015

Leyenda

Eje de camino

Situación en la provincia de Cádiz

Puerto Serrano



TOPGEA
Ingeniería Topográfica
Tlf: 671495283-660368988
E-mail: administracion@topgea.es

Diputación de Cádiz
Área de Desarrollo, Innovación y Cooperación Local
Servicio de Asistencia Municipal



Fichas con los siguientes aspectos:

R. Catastral: 11029A007090090000XQ		Coordenadas Aprox. ETRS 89 HUSO 30N	
Código o nº inventario: 5	Ancho medio aprox: 5.5 m	Punto	X Y
Denominación: Camino Viejo de Morón 2	Area aprox.: 2538 m²	Inicio	282373 4096984
Uso: Público sin certificar	Afecciones: Camino sin certificar.	Final	282648 4096701
Titularidad: Municipal sin certificar	Descripción: camino que se inicia en la cañada Real Recoberos y finaliza en la carretera A-8126.		
Longitud aproximada: 461 m			

TOPGEA Ingeniería **Inventario de caminos No Certificado.**

Camino viejo de Morón 2
Puerto Serrano, Sierra de Cádiz.

Pedro Pablo Gutiérrez Braojos I.T.topografía Nº colegiaco 8252	Firma:	Formato: A3	Plano nº: 5
	Peticionario: Diputación de Cádiz		

Camino indicado por el ayuntamiento.

COLEGIO OFICIAL DE INGENIERÍA GEOMÁTICA Y TOPOGRÁFICA
VISADO : E1701774 Tra : 201702736
16/OCT/2017
Habilitación Profesional
Coleg. 0008252 PEDRO PABLO GUTIERREZ BRAOJOS
Visado por petición expresa del cliente, art. 13 Ley de Colegios Profesionales.
Servicio Certificado por AENOR en la Norma ISO 9001:2015

Leyenda

Eje de camino

Situación en la provincia de Cádiz

Puerto Serrano



TOPGEA
Ingeniería Topográfica
Tlf: 671495283-660368988
E-mail: administracion@topgea.es

Diputación de Cádiz
Área de Desarrollo, Innovación y Cooperación Local
Servicio de Asistencia Municipal

Plano de situación



Camino sobre base gráfica catastral



COLEGIO OFICINA DE INGENIERIA GEOMÁTICA Y TOPOGRÁFICA
 VISADO : E1701774 Tra. : 201702736
 HABILITACION Coleg. 0008252 PEDRO PABLO GUTIERREZ BRAOJOS
 Profesional
 Servicio Certificado por AENOR en la Norma ISO 9001:2015

Fichas con los siguientes aspectos:

Camino indicado por el ayuntamiento.

R. Catastral: 11029A008090100000XZ		Coordenadas Aprox. ETRS 89 HUSO 30N	
		Punto	X Y
Código o nº inventario: 6	Ancho medio aprox: 3 m	Inicio	279686 4094581
Denominación: Camino de los Baldíos	Area aprox.: 4773 m ²	Final	280890 4094953
Uso: Público sin certificar	Afecciones: Camino sin certificar.		
Titularidad: Municipal sin certificar	Descripción: camino que se inicia en la Ca-4404 y finaliza en el camino del Gilete.		
Longitud aproximada: 1591 m			

TOPGEA Ingeniería Inventario de caminos No Certificado.

Camino de Baldíos
Puerto Serrano, Sierra de Cádiz.

Pedro Pablo Gutiérrez Braojos I.T.topografía Nº colegiaco 8252	Firma:	Formato: A3	Plano nº: 6
	Peticionario: Diputación de Cádiz		

Leyenda

Eje de camino

Situación en la provincia de Cádiz

Puerto Serrano



TOPGEA

Ingeniería Topográfica

Tlf: 671495283-660368988

E-mail: administracion@topgea.es



Diputación de Cádiz

Área de Desarrollo, Innovación y Cooperación Local
Servicio de Asistencia Municipal

Plano de situación



Camino sobre base gráfica catastral

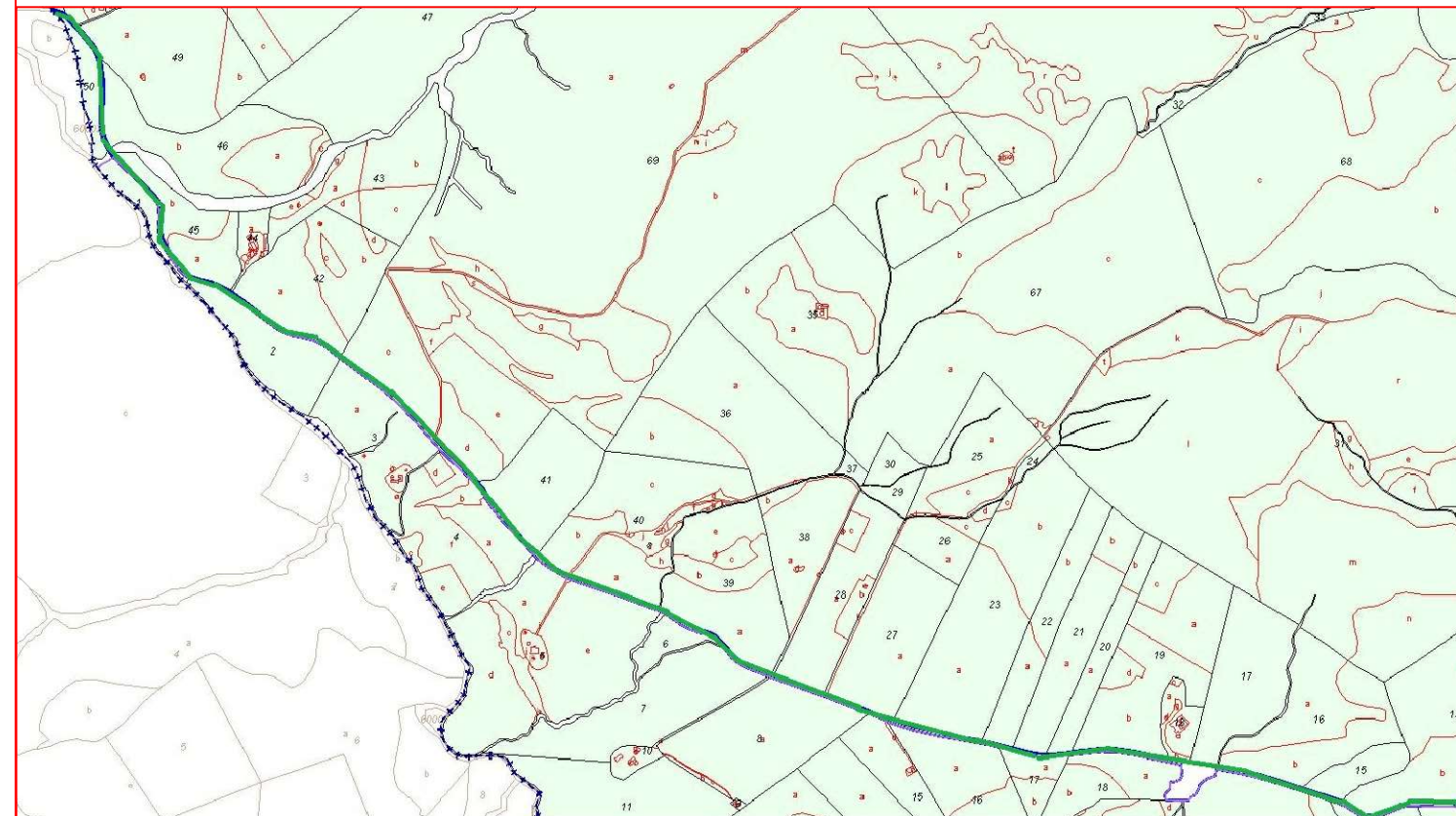

COLEGIO OFICIAL DE INGENIERIA GRAMÁTICA Y TOPOGRAFICA
 VISADO : E1701774 Tra : 201702736
 16/09/2014
 Profesional
 Habilitación Coleg. 0008252 PEDRO PABLO GUTIERREZ BRAOJOS
 Visado por petición expresa del cliente, art. 13 Ley de Colegios Profesionales.
 Servicio Certificado por AENOR en la Norma ISO 9001:2015

Fichas con los siguientes aspectos:

Camino indicado por el ayuntamiento.

R. Catastral: 11029A001090040000XR		Coordenadas Aprox. ETRS 89 HUSO 30N	
		Punto	X Y
Código o nº inventario: 7	Ancho medio aprox: 5 m	Inicio	277105 4100549
Denominación: Carril de Maestranza	Area aprox.: 18530 m ²	Final	280023 4098968
Uso: Público sin certificar	Afecciones: Camino sin certificar.		
Titularidad: Municipal sin certificar	Descripción: Cno. que se inicia en la vereda de la Maestranza que pertenece al municipio de Montellano (Sevilla) y finaliza en el Cno. de las Alcabajas.		
Longitud aproximada: 3706 m			

TOPGEA Ingeniería Inventario de caminos No Certificado.

Carril de Maestranza
Puerto Serrano, Sierra de Cádiz.

Pedro Pablo Gutiérrez Braojos I.T.topografía Nº colegiaco 8252	Firma:	Formato: A3	Plano nº: 7
	Peticionario: Diputación de Cádiz		

Leyenda

Eje de camino

Situación en la provincia de Cádiz

Puerto Serrano



TOPGEA
Ingeniería Topográfica
Tlf: 671495283-660368988
E-mail: administracion@topgea.es

Diputación de Cádiz
Área de Desarrollo, Innovación y Cooperación Local
Servicio de Asistencia Municipal

Plano de situación

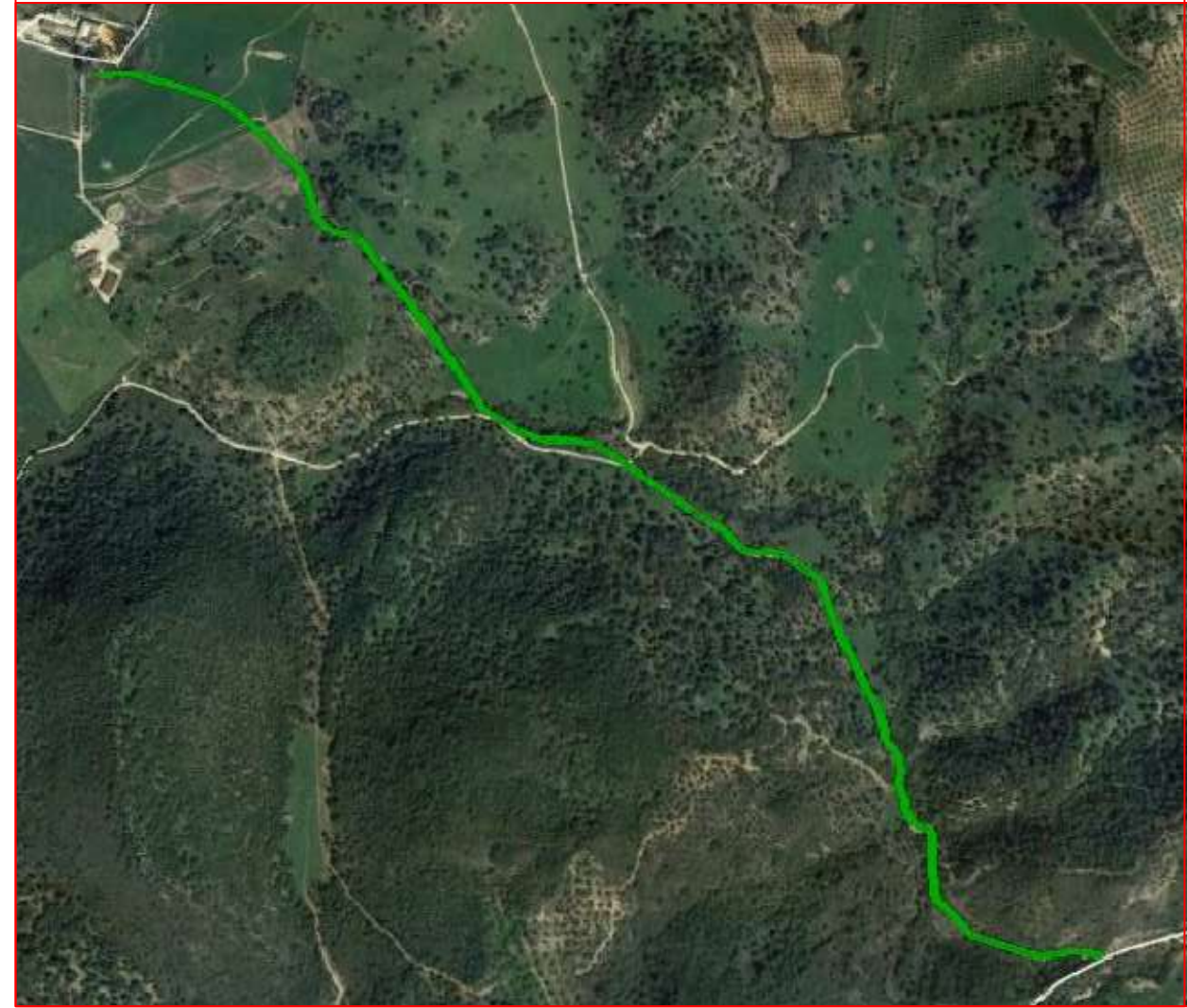

Camino sobre base gráfica catastral

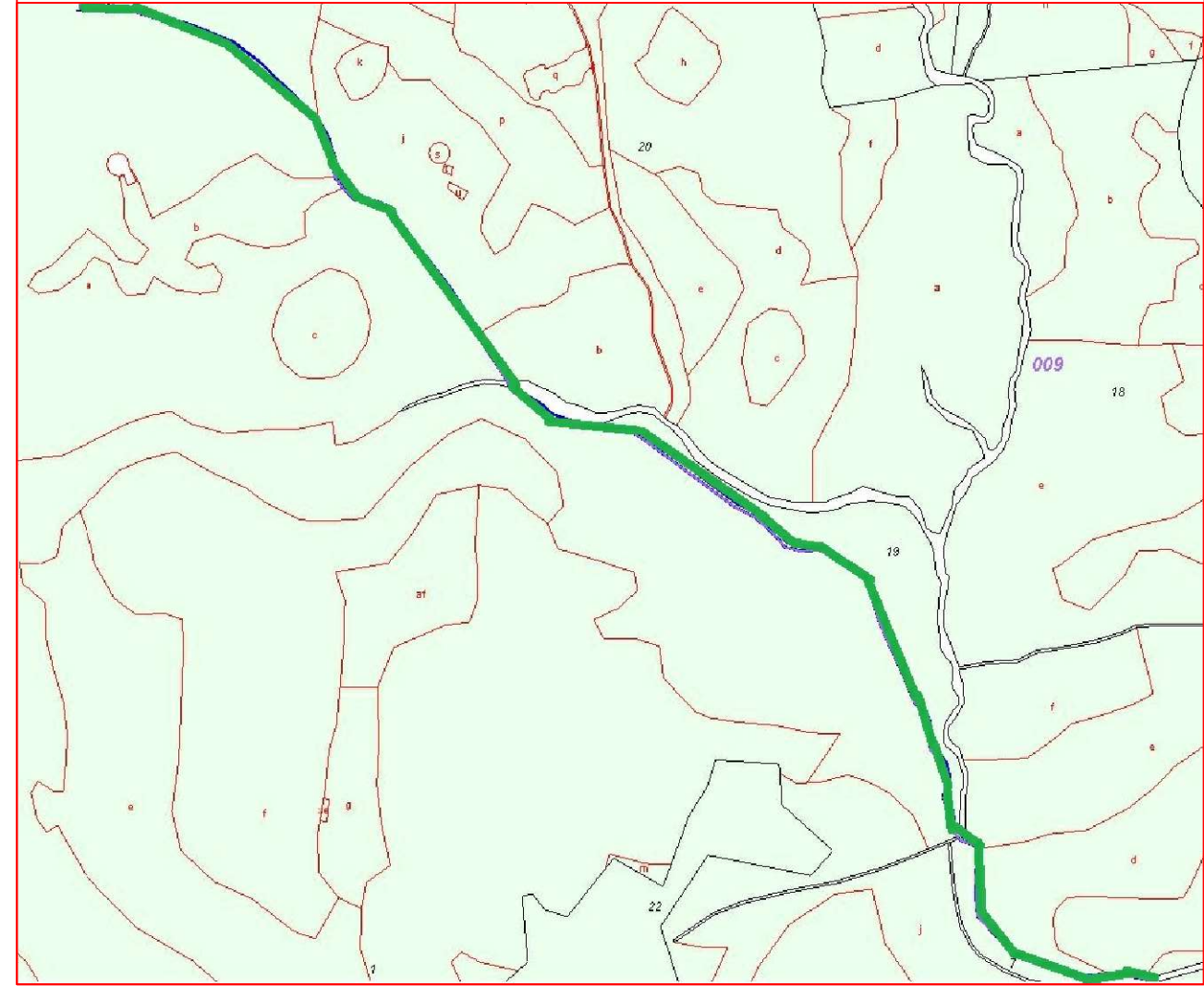

Fichas con los siguientes aspectos:

R. Catastral: 11029A009090080000XX		Coordenadas Aprox. ETRS 89 HUSO 30N	
Código o nº inventario: 8	Ancho medio aprox: 4.5 m	Punto	X Y
Denominación: Camino del Huerto	Area aprox.: 8237 m ²	Inicio	279851 4094469
Uso: Público sin certificar	Afecciones: Camino no certificado.	Final	281078 4093348
Titularidad: Municipal sin certificar	Descripción: camino que inicia en el camino de los Baldios y finaliza en la Vía Ferrea.		
Longitud aproximada: 1835 m			

TOPGEA Ingeniería **Inventario de caminos No Certificado.**

Camino del Huerto
Puerto Serrano, Sierra de Cádiz.

Pedro Pablo Gutiérrez Braojos I.T.topografía Nº colegiaco 8252	Firma:	Formato:	Plano nº:
	Peticionario: Diputación de Cádiz	A3	8

Camino indicado por el ayuntamiento.

COIGT
 VISADO : E1701774
 Tra. : 201702736
 16/OCT/2017
 Profesional
 Habilitación Coleg. 0008252 PEDRO PABLO GUTIERREZ BRAOJOS
 Visto por petición expresa del cliente, art. 13 Ley de Colegios Profesionales.
 Servicio Certificado por AENOR en la Norma ISO 9001:2015

Leyenda

Eje de camino

Situación en la provincia de Cádiz

Puerto Serrano



TOPGEA
 Ingeniería Topográfica
 Tlf: 671495283-660368988
 E-mail: administracion@topgea.es

Diputación de Cádiz
 Área de Desarrollo, Innovación y Cooperación Local
 Servicio de Asistencia Municipal



Fichas con los siguientes aspectos:

R. Catastral: 11029A008090090000XH		Coordenadas Aprox. ETRS 89 HUSO 30N	
Código o nº inventario: 9	Ancho medio aprox: 3.5 m	Punto	X Y
Denominación: Camino del Gilete	Area aprox.: 3497 m ²	Inicio	272998 4088897
Uso: Público sin certificar	Afecciones: Camino sin certificar.	Final	273494 4088564
Titularidad: Municipal sin certificar	Descripción: camino que se inicia en la carretera Coripe-Montellano y finaliza en un arroyo.		
Longitud aproximada: 999 m			

TOPGEA Ingeniería **Inventario de caminos No Certificado.**

Camino del Gilete
 Puerto Serrano, Sierra de Cádiz.

Pedro Pablo Gutiérrez Braojos I.T.topografía Nº colegiaco 8252	Firma:	Formato: A3	Plano nº: 9
	Peticionario: Diputación de Cádiz		

Camino indicado por el ayuntamiento.

COLEGIO OFICIAL DE INGENIERIA GEOMÁTICA Y TOPOGRÁFICA
 VISADO : E1701774 Tra. : 201702736
 16/OCT/2017
 Profesional
 Habilitación Coleg. 0008252 PEDRO PABLO GUTIERREZ BRAOJOS
 Visto por petición expresa del cliente, art. 13 Ley de Colegios Profesionales.
 Servicio Certificado por AENOR en la Norma ISO 9001:2015

Leyenda

Eje de camino

Situación en la provincia de Cádiz

Puerto Serrano



TOPGEA
 Ingeniería Topográfica
 Tlf: 671495283-660368988
 E-mail: administracion@topgea.es

Diputación de Cádiz | Área de Desarrollo, Innovación y Cooperación Local
 Servicio de Asistencia Municipal

Plano de situación

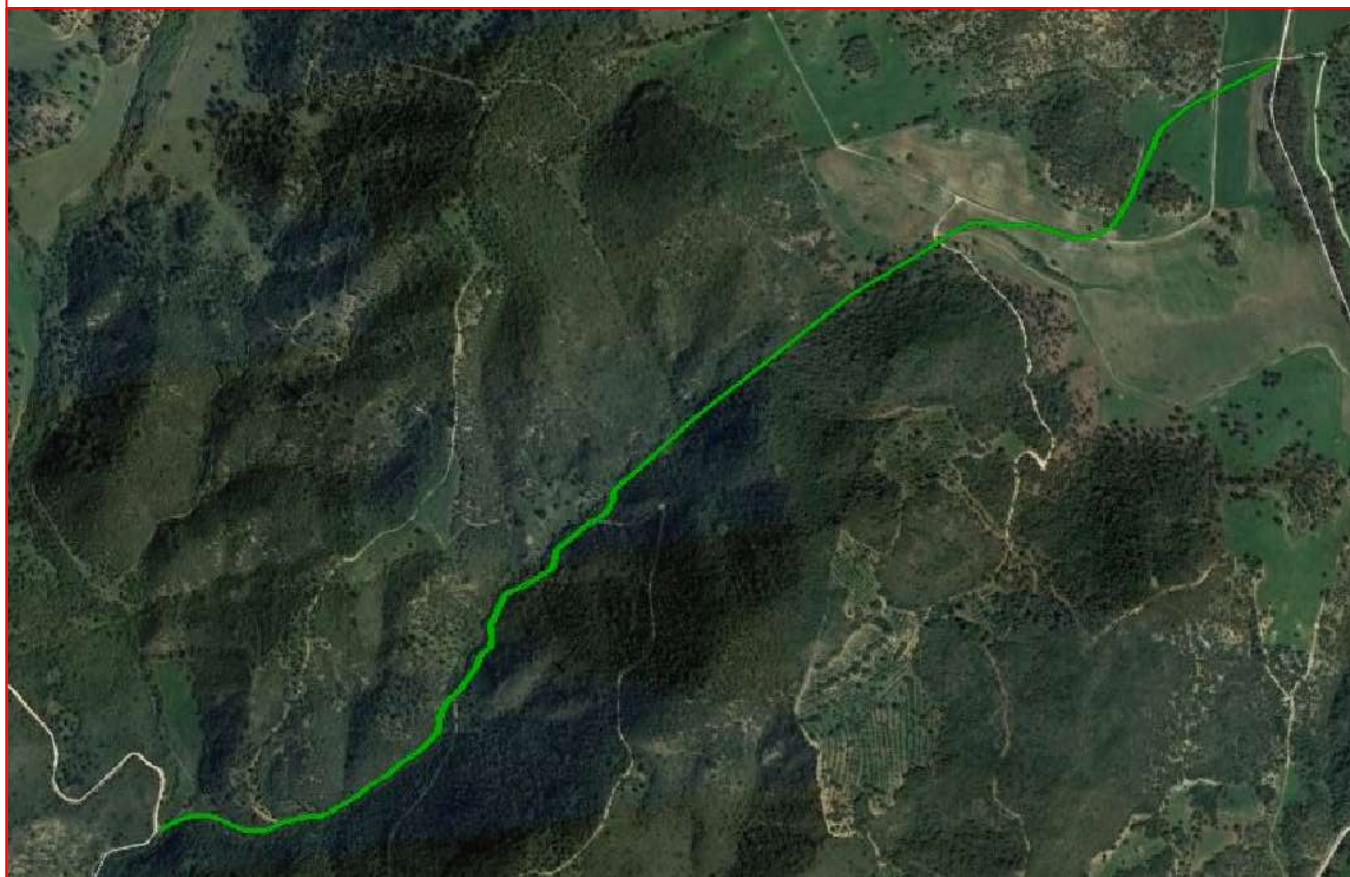

Camino sobre base gráfica catastral

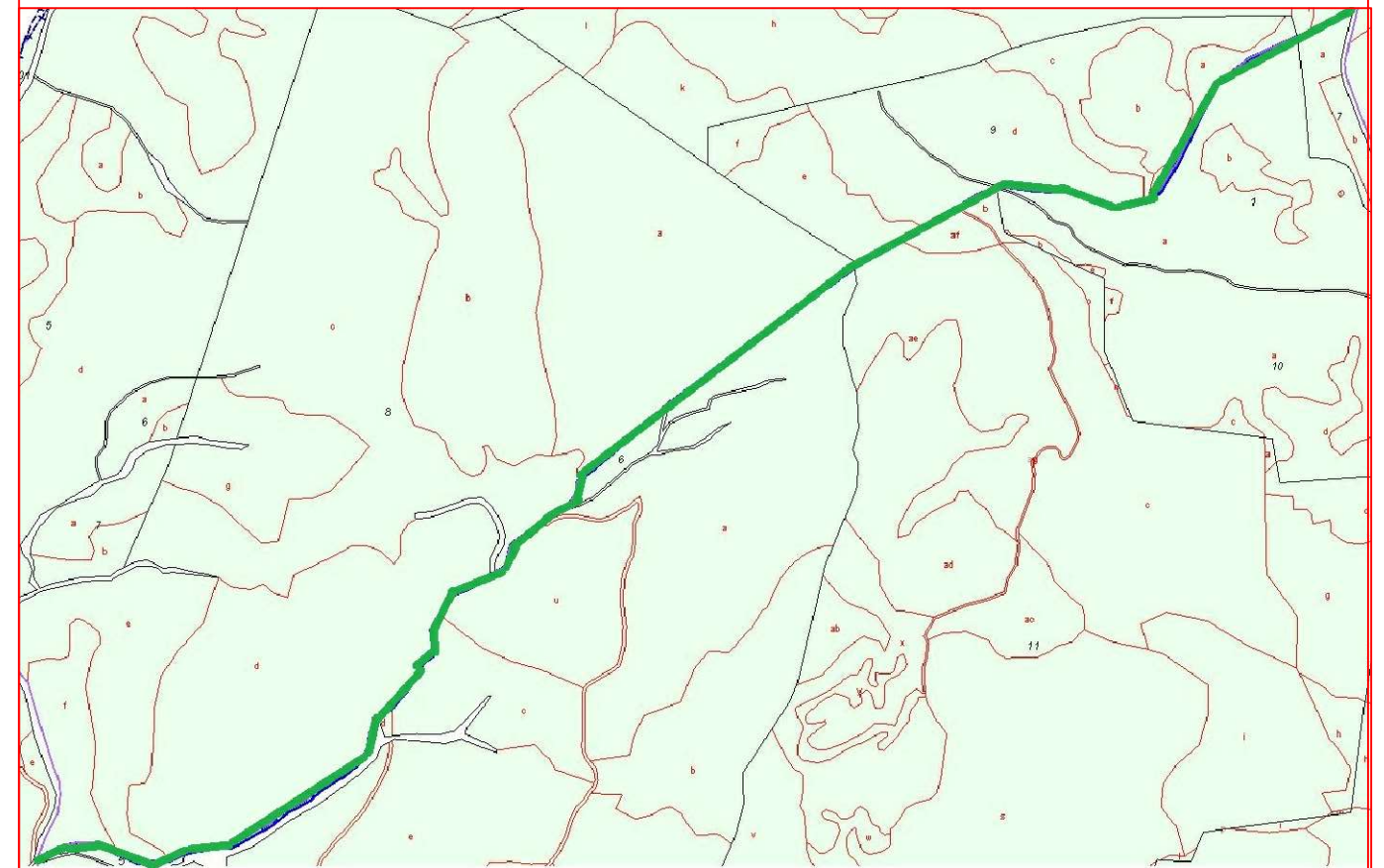

Fichas con los siguientes aspectos:

R. Catastral: 11029A023090120000XD		Coordenadas Aprox. ETRS 89 HUSO 30N	
Código o nº inventario: 10	Ancho medio aprox: 3 m	Punto	X Y
Denominación: Camino Molino Algarrobos	Area aprox.: 8055 m ²	Inicio	277422 4092463
Uso: Público sin certificar	Afecciones: Camino sin certificar.	Final	279505 4093794
Titularidad: Municipal sin certificar	Descripción: camino que se inicia en el camino de los Molinos y finaliza en el camino Molinos Azahares.		
Longitud aproximada: 2685 m			

TOPGEA Ingeniería **Inventario de caminos No Certificado.**
 Camino Molinos Algarrobos
 Puerto Serrano, Sierra de Cádiz.

Pedro Pablo Gutiérrez Braojos I.T.topografía Nº colegiaco 8252	Firma:	Formato:	Plano nº:
	Peticionario: Diputación de Cádiz	A3	10

Camino indicado por el ayuntamiento.

COIGT
 VISADO : E1701774 Tra : 201702736
 16/OCT/2017
 Profesional
 Coleg. 0008252 PEDRO PABLO GUTIERREZ BRAOJOS
 Visado por petición expresa del cliente, art. 13 Ley de Colegios Profesionales.
 Servicio Certificado por AENOR en la Norma ISO 9001:2015

Leyenda

Eje de camino

Situación en la provincia de Cádiz

Puerto Serrano



TOPGEA

Ingeniería Topográfica

Tlf: 671495283-660368988

E-mail: administracion@topgea.es

Diputación de Cádiz

Área de Desarrollo, Innovación y Cooperación Local

Servicio de Asistencia Municipal

Plano de situación

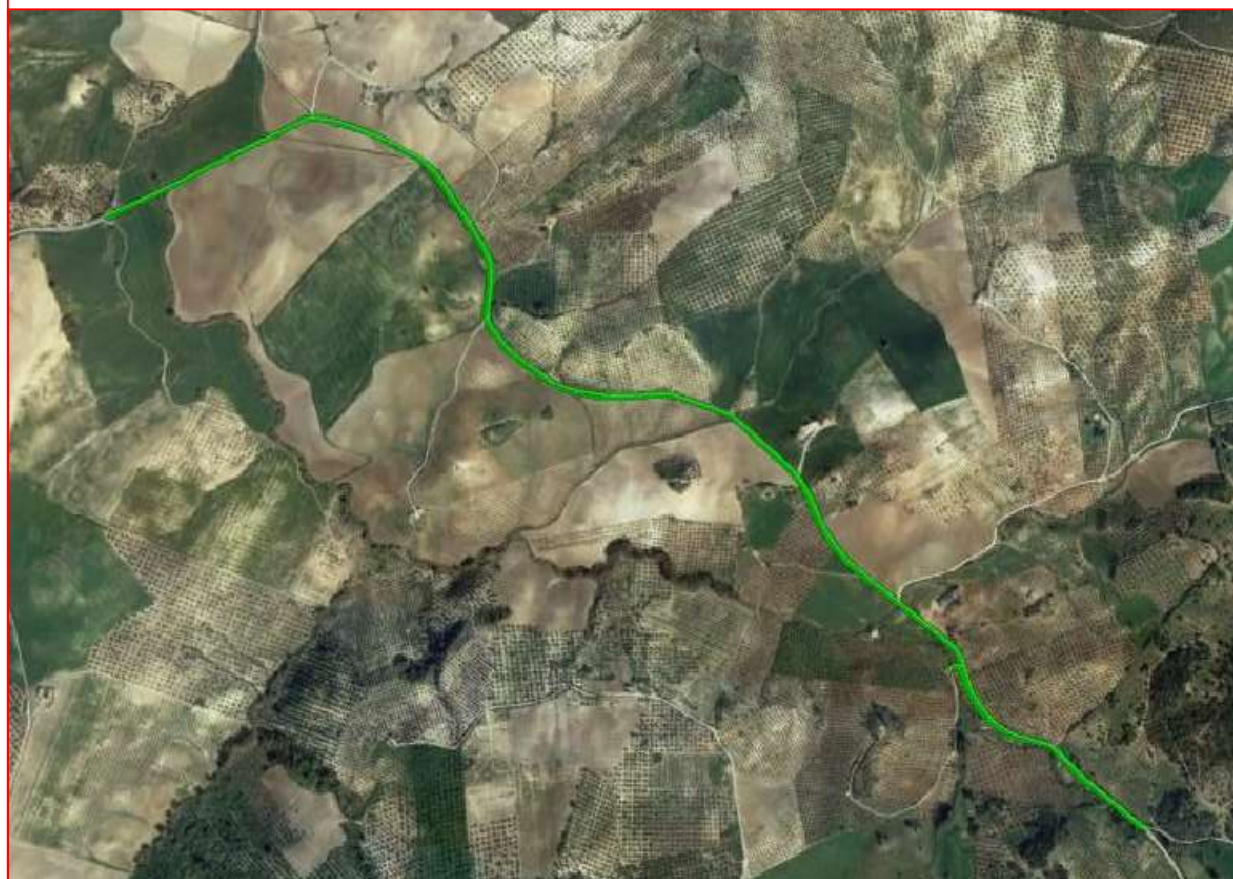

Camino sobre base gráfica catastral

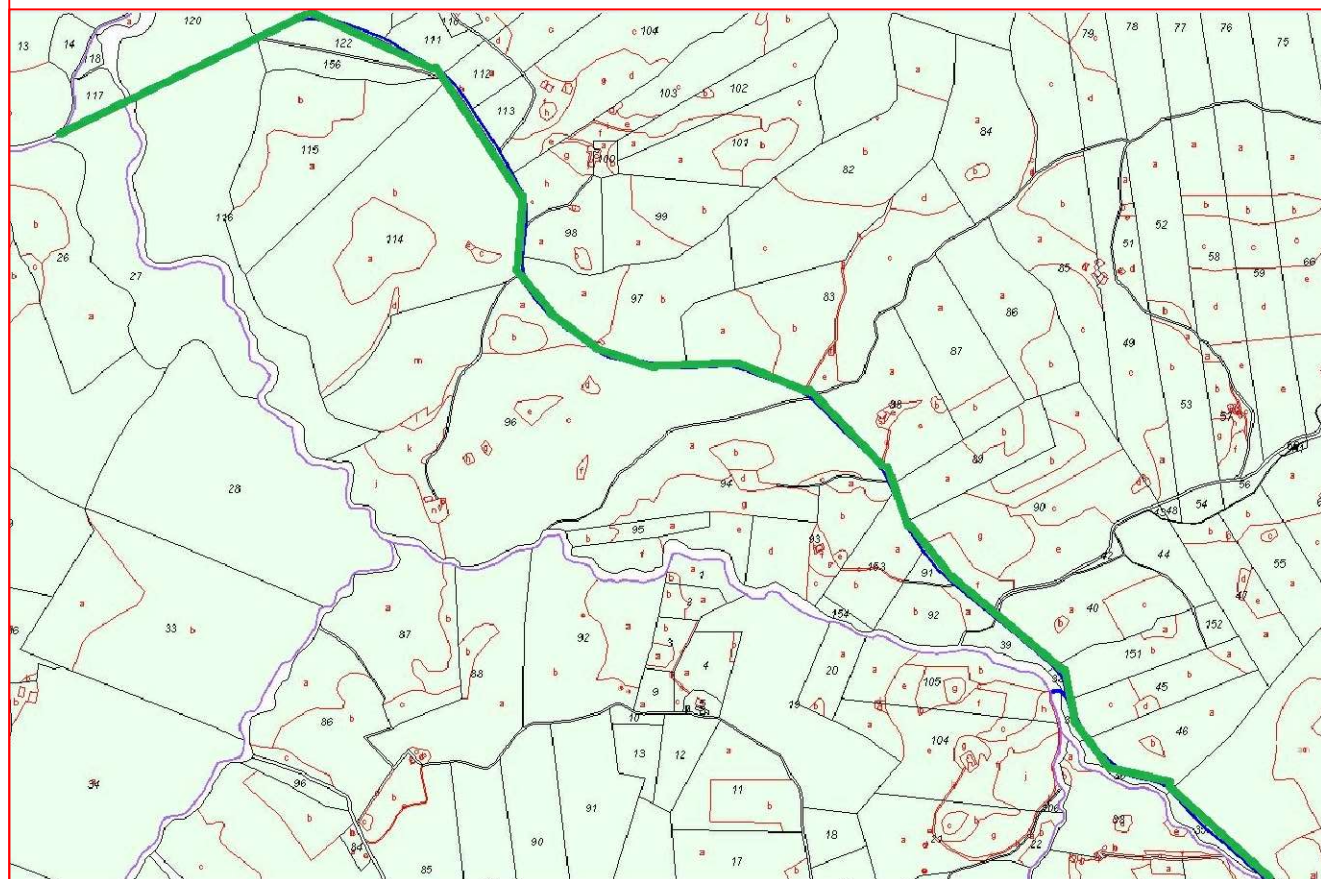

Fichas con los siguientes aspectos:

Camino indicado por el ayuntamiento.

R. Catastral: 11029A002090160000XI		Coordenadas Aprox. ETRS 89 HUSO 30N	
		Punto	X Y
Código o nº inventario: 11	Ancho medio aprox: 5 m	Inicio	280041 4098971
Denominación: Camino de las Alcabajas	Area aprox.: 14940 m ²	Final	282183 4097633
Uso: Público sin certificar	Afecciones: Camino sin certificar.		
Titularidad: Municipal sin certificar	Descripción: camino que se inicia en el carril de la Maestranza y finaliza en el camino viejo de Moron.		
Longitud aproximada: 2988 m			

TOPGEA Ingeniería **Inventario de caminos No Certificado.**

Camino de las Alcabajas
Puerto Serrano, Sierra de Cádiz.

Pedro Pablo Gutiérrez Braojos I.T.topografía Nº colegiaco 8252	Firma:	Formato: A3	Plano nº: 11
	Peticionario: Diputación de Cádiz		

COLEGIO OFICIAL DE INGENIERIA GEOMÁTICA Y TOPOGRÁFICA
 VISADO : E1701774 Tra. : 201702736
 16/OCT/2017
 Profesional
 Habilitación Coleg. 0008252 PEDRO PABLO GUTIERREZ BRAOJOS
 Visado por petición expresa del cliente, art. 13 Ley de Colegios Profesionales.
 Servicio Certificado por AENOR en la Norma ISO 9001:2015

Leyenda

Eje de camino

Situación en la provincia de Cádiz

Puerto Serrano



TOPGEA
Ingeniería Topográfica
Tlf: 671495283-660368988
E-mail: administracion@topgea.es

Diputación de Cádiz
Área de Desarrollo, Innovación y Cooperación Local
Servicio de Asistencia Municipal

Plano de situación

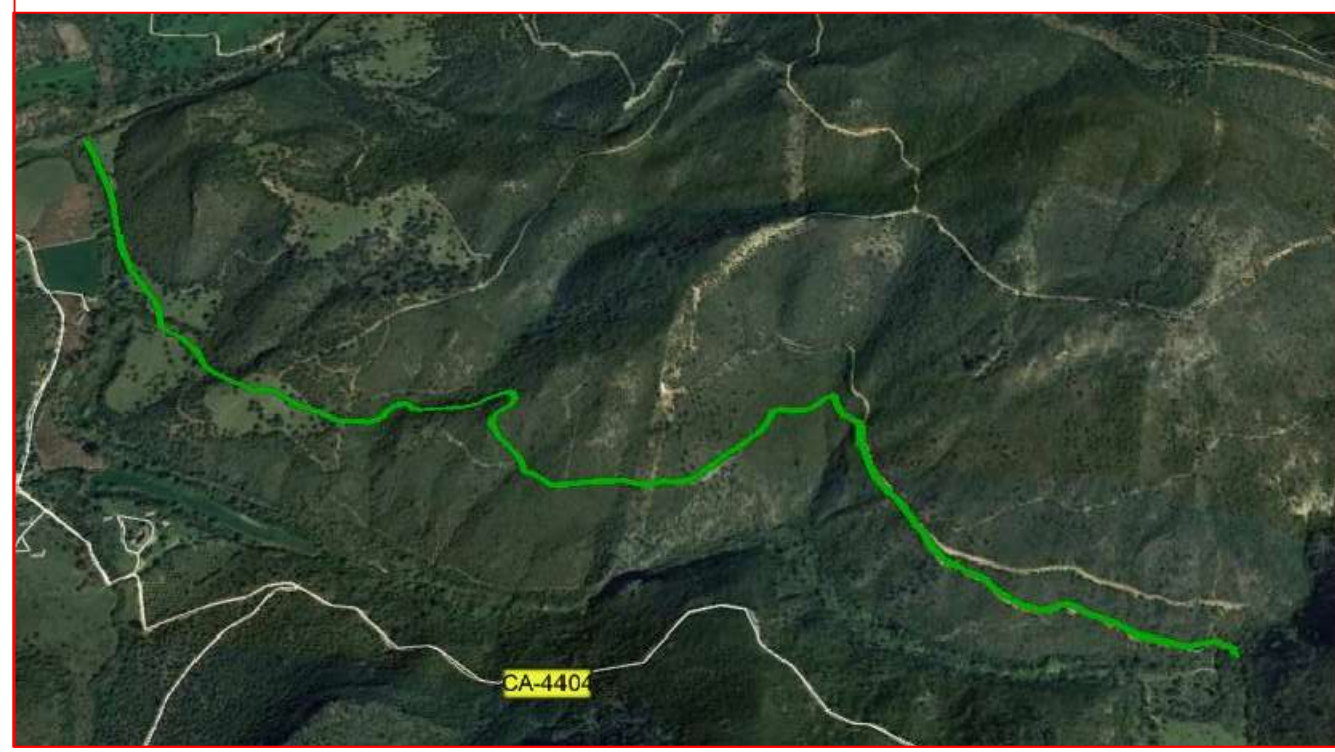

Camino sobre base gráfica catastral

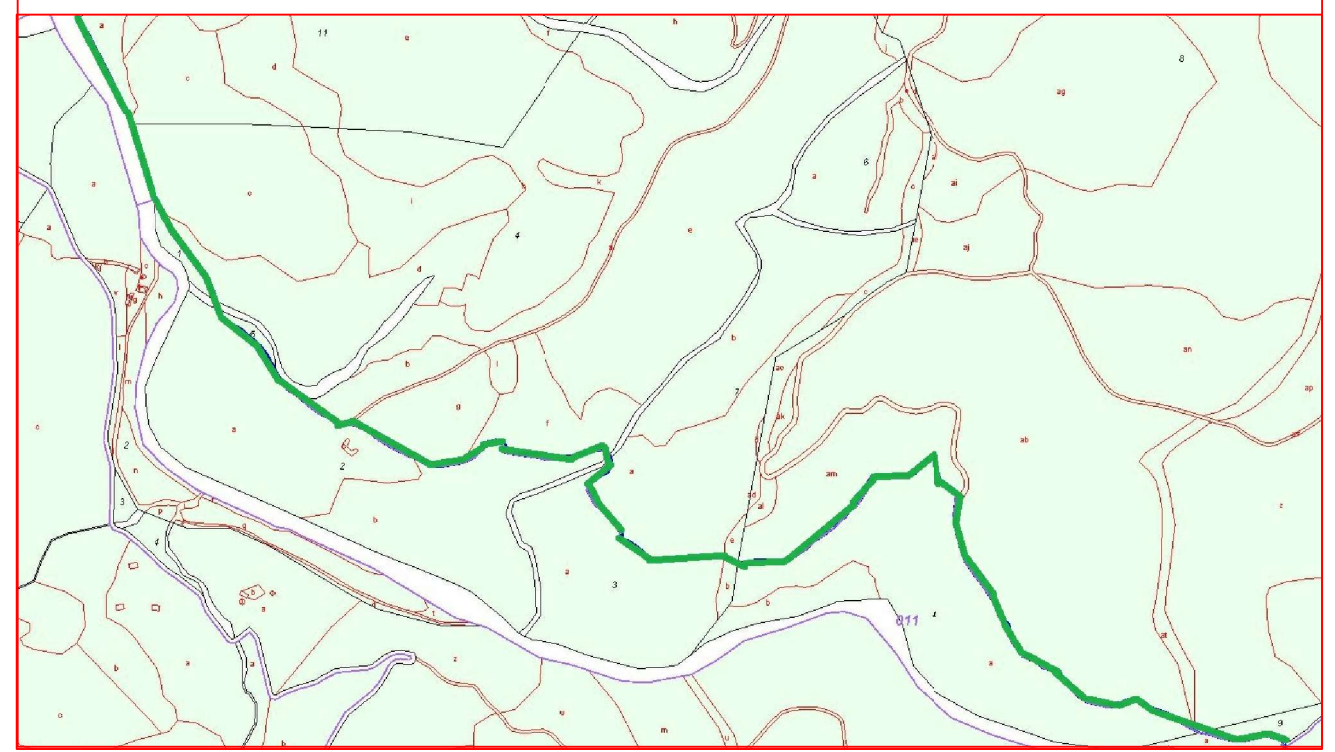

Fichas con los siguientes aspectos:

Camino indicado por el ayuntamiento.

R. Catastral: 11029A010090060000XB		Coordenadas Aprox. ETRS 89 HUSO 30N	
Código o nº inventario: 12	Ancho medio aprox: 2.5 m	Punto	X Y
Denominación: Camino Muelas las Hermo	Area aprox.: 6888 m ²	Inicio	280231 4091696
Uso: Público sin certificar	Afecciones: Camino sin certificar.	Final	282094 4090588
Titularidad: Municipal sin certificar	Descripción: camino que se inicia en el río Guadalporcun y finaliza en un arroyo.		
Longitud aproximada: 2755 m			

TOPGEA Ingeniería Inventario de caminos No Certificado.

Camino Muelas las Hermo
Puerto Serrano, Sierra de Cádiz.

Pedro Pablo Gutiérrez Braojos I.T.topografía Nº colegiaco 8252	Firma:	Formato: A3	Plano nº: 12
	Peticionario: Diputación de Cádiz		

COLEGIO OFICIAL DE INGENIERIA GEOMÁTICA Y TOPOGRÁFICA
 VISADO : E1701774 Tra. : 201702736
 16/OCT/2017
 Profesional
 Habilitación Coleg. 0008252 PEDRO PABLO GUTIERREZ BRAOJOS
 Visado por petición expresa del cliente, art. 13 Ley de Colegios Profesionales.
 Servicio Certificado por AENOR en la Norma ISO 9001:2015

Leyenda

Eje de camino

Situación en la provincia de Cádiz

Puerto Serrano



TOPGEA
Ingeniería Topográfica
Tlf: 671495283-660368988
E-mail: administracion@topgea.es

Diputación de Cádiz
Área de Desarrollo, Innovación y Cooperación Local
Servicio de Asistencia Municipal

Plano de situación

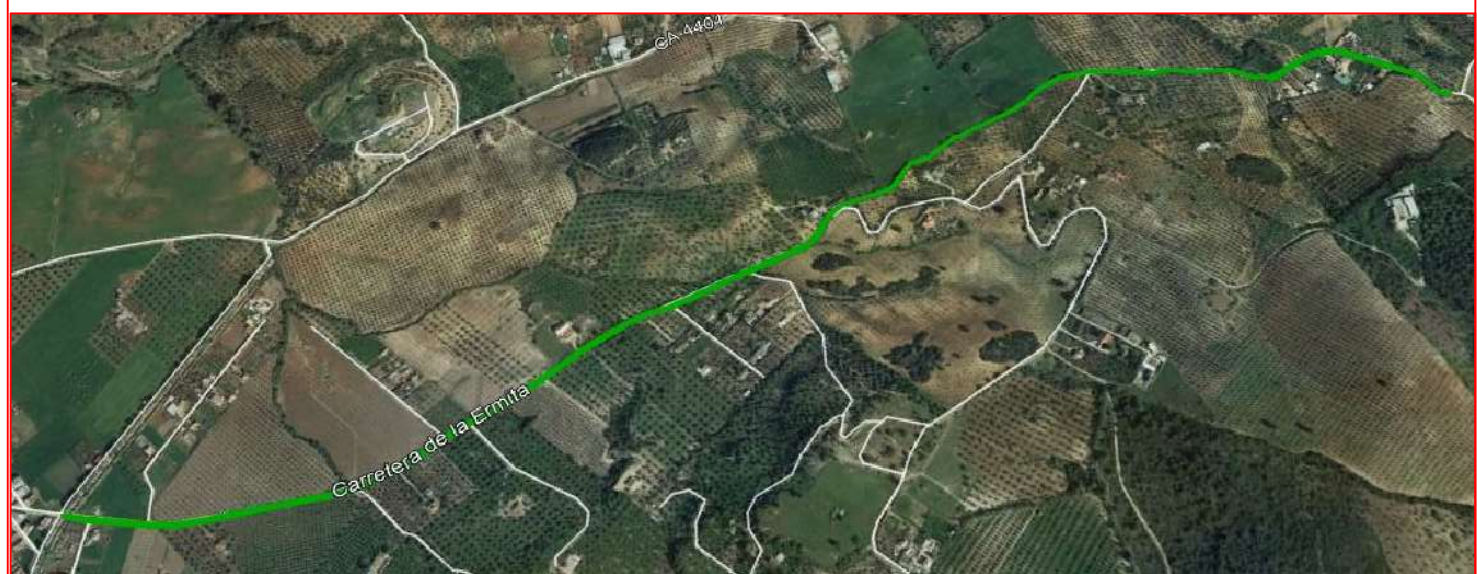

Camino sobre base gráfica catastral

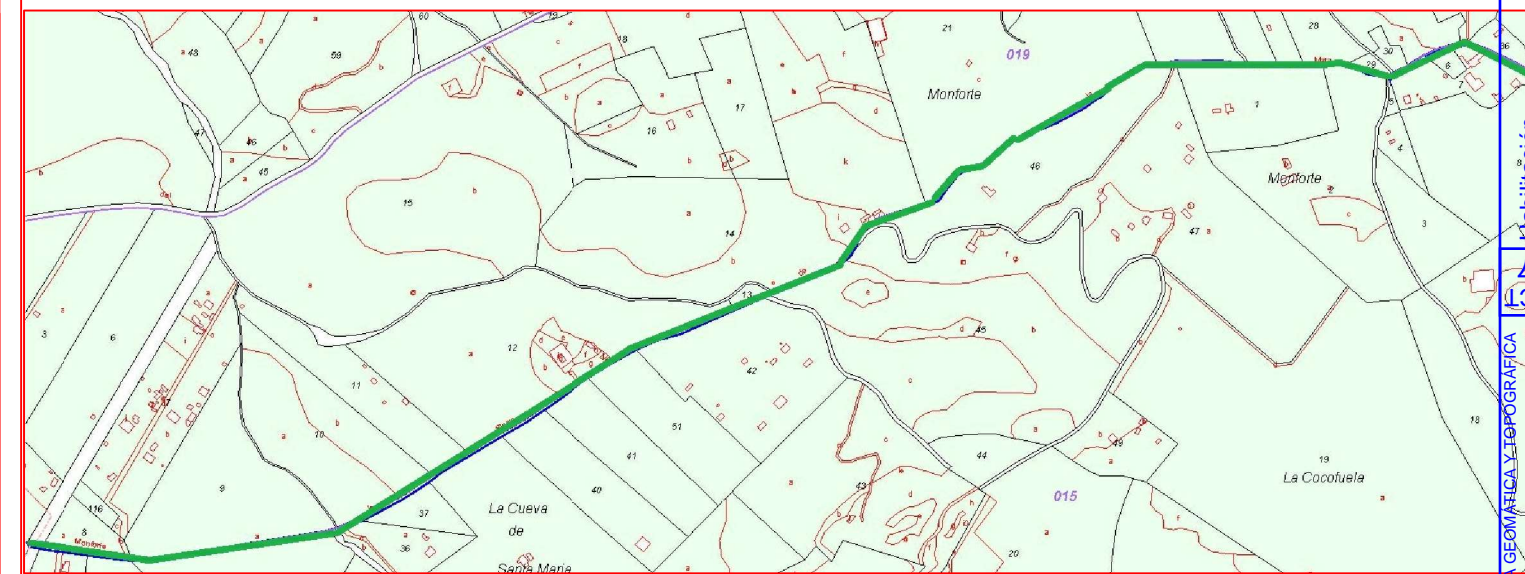

COLEGIO OFICIAL DE INGENIERIA GEOMÁTICA Y TOPOGRÁFICA
 VISADO : E1701774
 http://coltop.es/visado.net/ZonaPublica/Validez.aspx?Zona=PR90040000XR
 Tra : 201702736
 15099
 Habilitación Profesional
 Nº 008852 PEDRO PABLO GUTIERREZ BRAOJOS
 Creado por petición expresa del cliente, art. 13 Ley de Colegios Profesionales.
 Certificado por AENOR en la Norma ISO 9001:2015

Fichas con los siguientes aspectos:

Camino indicado por el ayuntamiento.

R. Catastral: 11029A001090040000XR		Coordenadas Aprox. ETRS 89 HUSO 30N	
		Punto	X Y
Código o nº inventario: 13	Ancho medio aprox: 7 m	Inicio	274196 4089317
Denominación: Camino Monforte-Sierra	Area aprox.: 15855 m ²	Final	276255 4089877
Uso: Público sin certificar	Afecciones: Camino sin certificar.		
Titularidad: Municipal sin certificar	Descripción: Camino que se inicia en el centro urbano de Puerto Serrano y finaliza en el camino de la Torre.		
Longitud aproximada: 2265 m			

TOPGEA Ingeniería **Inventario de caminos No Certificado.**
Camino Monforte-Sierra
Puerto Serrano, Sierra de Cádiz.

Pedro Pablo Gutiérrez Braojos I.T.topografía Nº colegiado 8252	Firma:	Formato: A3	Plano nº: 13
	Peticionario: Diputación de Cádiz		

Leyenda

Eje de camino

Situación en la provincia de Cádiz

Puerto Serrano



TOPGEA
Ingeniería Topográfica
Tlf: 671495283-660368988
E-mail: administracion@topgea.es

Diputación de Cádiz | Área de Desarrollo, Innovación y Cooperación Local
Servicio de Asistencia Municipal

Plano de situación



Camino sobre base gráfica catastral

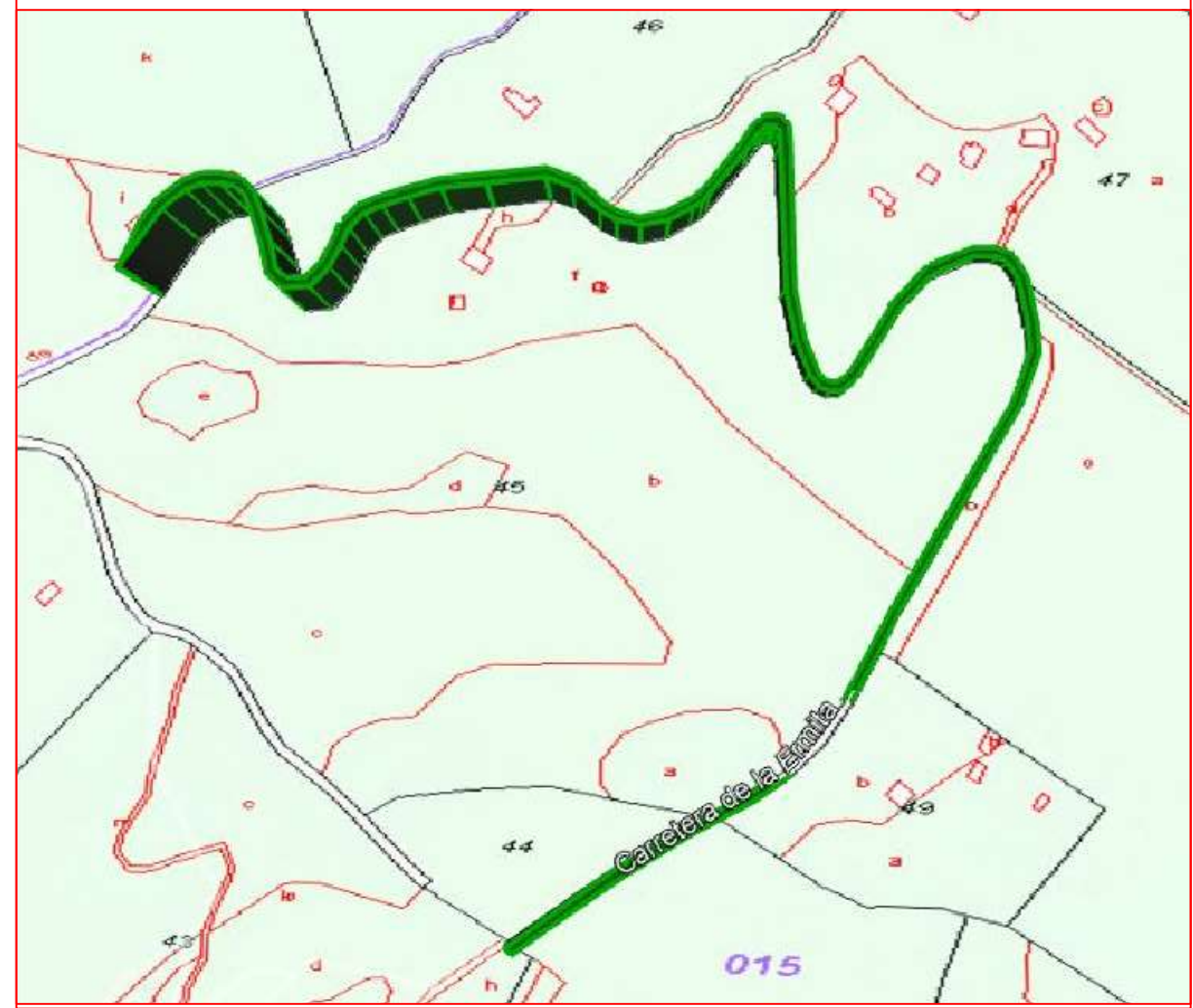

Fichas con los siguientes aspectos:

R. Catastral: 11029A015090070000XS		Coordenadas Aprox. ETRS 89 HUSO 30N	
		Punto	X
Código o nº inventario: 4	Ancho medio aprox: 7 m	Inicio	275292
Denominación: Camino 4	Area aprox.: 7196 m ²	Final	275458
Uso: Público sin certificar	Afecciones: Camino no certificado.		
Titularidad: Municipal sin certificar	Descripción: camino que inicia en el camino de Monforte-Sierra y finaliza en la cueva santa de Mandalen.		
Longitud aproximada: 1018 m			

TOPGEA Ingeniería Inventario de caminos No Certificado.

Camino 4
Puerto Serrano, Sierra de Cádiz.

Pedro Pablo Gutiérrez Braojos I.T.topografía Nº colegiaco 8252	Firma:	Formato: A3	Plano nº: 14
	Peticionario: Diputación de Cádiz		

Camino indicado por el ayuntamiento.

COLEGIO OFICIAL DE INGENIERIA GEOMÁTICA Y TOPOGRÁFICA
 VISADO : E1701774 Tra : 201702736
 16/OCT/2017
 Profesional
 Habilitación Coleg. 0008252 PEDRO PABLO GUTIERREZ BRAOJOS
 Visto por petición expresa del cliente, art. 13 Ley de Colegios Profesionales.
 Servicio Certificado por AENOR en la Norma ISO 9001:2015

Leyenda

Eje de camino

Situación en la provincia de Cádiz

Puerto Serrano



TOPGEA

Ingeniería Topográfica

Tlf: 671495283-660368988

E-mail: administracion@topgea.es

Diputación de Cádiz

Área de Desarrollo, Innovación y Cooperación Local

Servicio de Asistencia Municipal

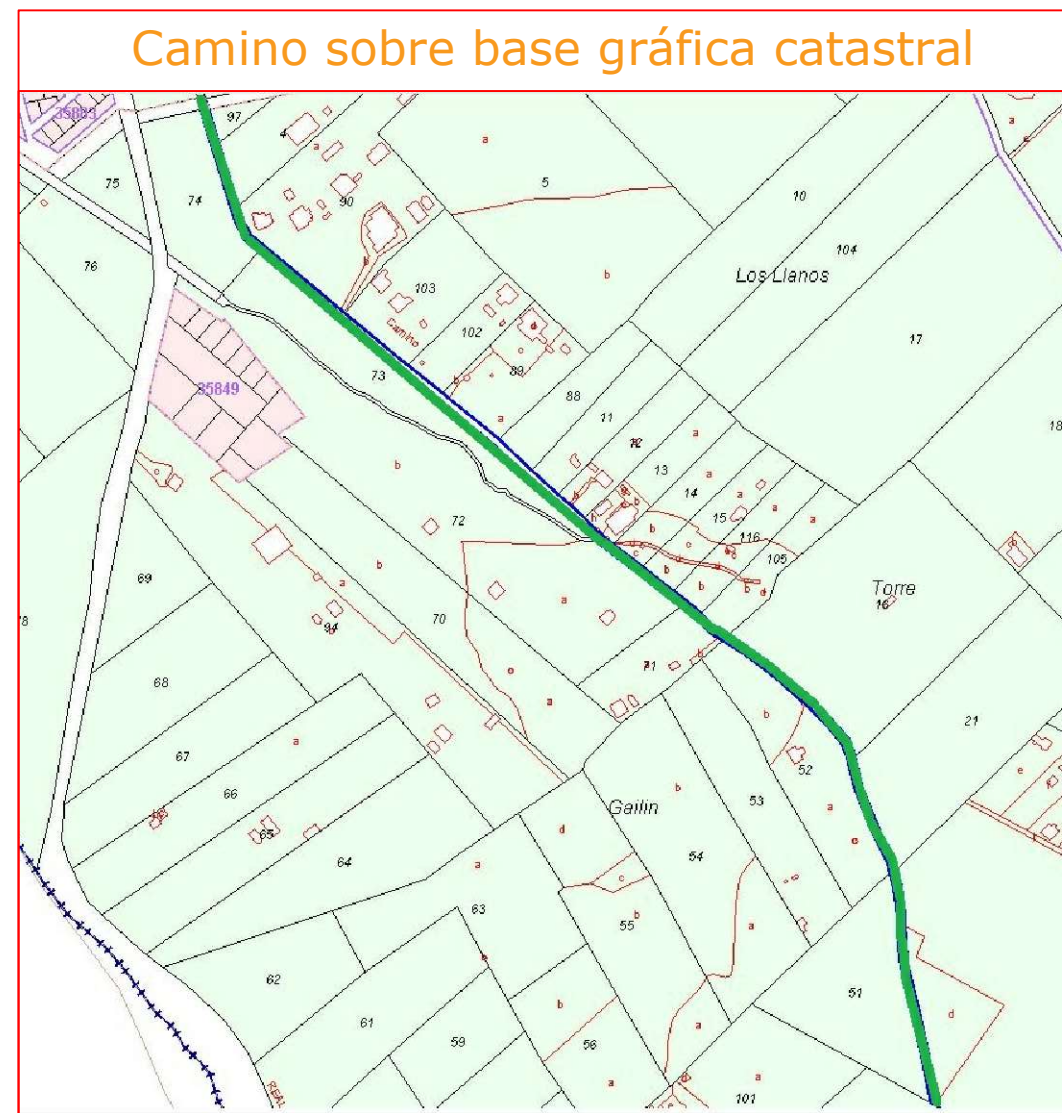

Fichas con los siguientes aspectos:

Camino indicado por el ayuntamiento.

R. Catastral: 11029A017090060000XP		Coordenadas Aprox. ETRS 89 HUSO 30N	
		Punto	X Y
Código o nº inventario: 15	Ancho medio aprox: 4 m	Inicio	273536 4088679
Denominación: Camino 5	Area aprox.: 4190 m ²	Final	274126 4087874
Uso: Público sin certificar	Afecciones: Camino sin certificar.		
Titularidad: Municipal sin certificar	Descripción: camino que se inicia en el núcleo urbano de Puerto Serrano y finaliza en el Polígono 17 Parcela 49.		
Longitud aproximada: 1047 m			

TOPGEA Ingeniería **Inventario de caminos No Certificado.**

Camino 5
Puerto Serrano, Sierra de Cádiz.

Pedro Pablo Gutiérrez Braojos I.T.topografía Nº colegiaco 8252	Firma:	Formato: A3	Plano nº: 15
	Peticionario: Diputación de Cádiz		

COLEGIO OFICIAL DE INGENIERÍA GEOMÁTICA Y TOPOGRÁFICA
 VISADO : E1701774 Tra. : 201702736
 16/OCT/2017
 Profesional
 Habilitación Coleg. 0008252 PEDRO PABLO GUTIERREZ BRAOJOS
 Visto por petición expresa del cliente, art. 13 Ley de Colegios Profesionales.
 Servicio Certificado por AENOR en la Norma ISO 9001:2015

Leyenda

Eje de camino

Situación en la provincia de Cádiz

Puerto Serrano



TOPGEA

Ingeniería Topográfica

Tlf: 671495283-660368988

E-mail: administracion@topgea.es



Diputación de Cádiz

Área de Desarrollo, Innovación y Cooperación Local
Servicio de Asistencia Municipal

Plano de situación



Camino sobre base gráfica catastral



Fichas con los siguientes aspectos:

Camino indicado por el ayuntamiento.

R. Catastral: 11029A019090060000XJ		Coordenadas Aprox. ETRS 89 HUSO 30N	
Código o nº inventario: 16	Ancho medio aprox: 5.5 m	Punto	X Y
Denominación: Camino del Tejal	Area aprox.: 14187 m ²	Inicio	275282 4090187
Uso: Público sin certificar	Afecciones: Camino sin certificar.	Final	277619 4090462
Titularidad: Municipal sin certificar	Descripción: camino que se inicia en el camino del arroyo del Tejal y finaliza en el Polígono 14 Parcela 9003.		
Longitud aproximada: 2569 m			

TOPGEA Ingeniería **Inventario de caminos No Certificado.**

Camino del Tejal
Puerto Serrano, Sierra de Cádiz.

Pedro Pablo Gutiérrez Braojos
I.T.topografía
Nº colegiaco 8252

Firma:

Peticionario:
Diputación de Cádiz

Formato:

A3

Plano nº:

16

COLEGIO OFICIAL DE INGENIERIA GEOMÁTICA Y TOPOGRÁFICA
 VISADO : E1701774 Tra : 201702736
 16/OCT/2017
 Coleg. 0008252 PEDRO PABLO GUTIERREZ BRAOJOS
 Visado por petición expresa del cliente, art. 13 Ley de Colegios Profesionales.
 Servicio Certificado por AENOR en la Norma ISO 9001:2015

Leyenda

Eje de camino

Situación en la provincia de Cádiz

Puerto Serrano



TOPGEA
Ingeniería Topográfica
Tlf: 671495283-660368988
E-mail: administracion@topgea.es

Diputación de Cádiz
Área de Desarrollo, Innovación y Cooperación Local
Servicio de Asistencia Municipal

Plano de situación



Camino sobre base gráfica catastral

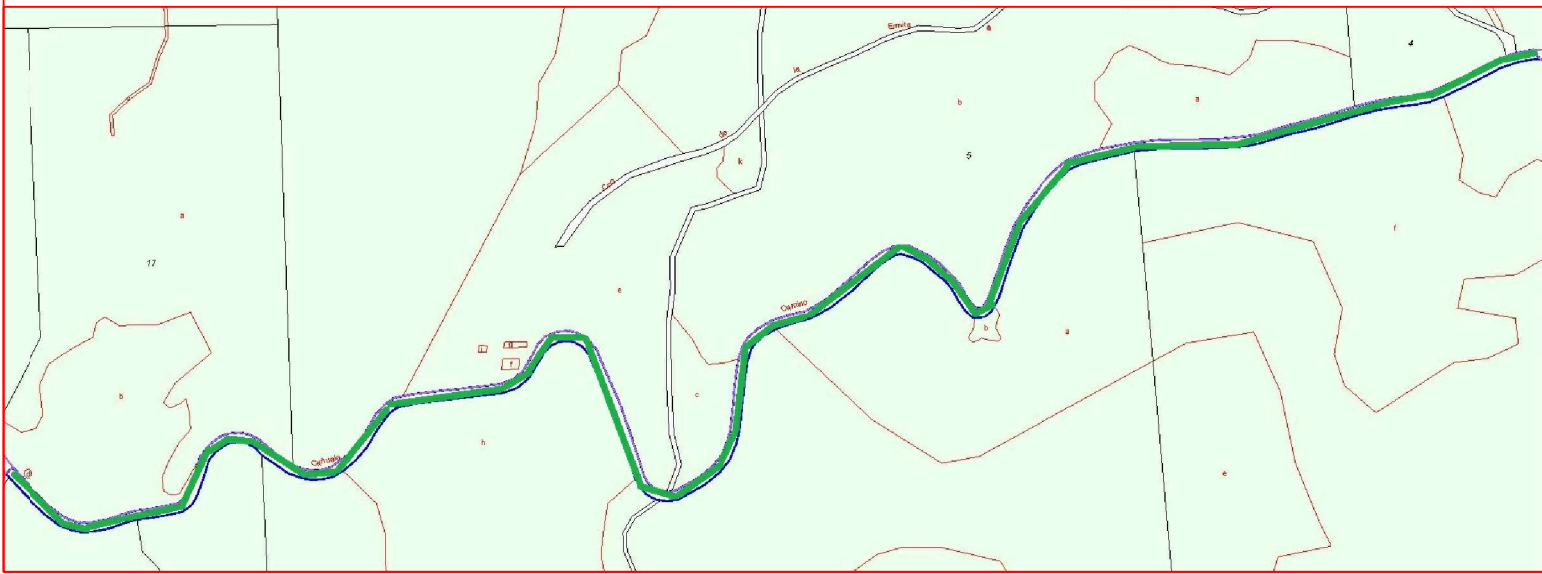

Fichas con los siguientes aspectos:

Camino indicado por el ayuntamiento.

R. Catastral: 11029A014090030000XU		Coordenadas Aprox. ETRS 89 HUSO 30N	
Código o nº inventario: 17	Ancho medio aprox: 7 m	Punto	X Y
Denominación: Camino 6	Area aprox.: 12103 m ²	Inicio	277614 4090461
Uso: Público sin certificar	Afecciones: Camino sin certificar.	Final	278918 4090815
Titularidad: Municipal sin certificar	Descripción: camino que se inicia en el camino del Tejar y finaliza en el Polígono 13 Parcela 9001.		
Longitud aproximada: 1729 m			

TOPGEA Ingeniería **Inventario de caminos No Certificado.**

Camino 6
Puerto Serrano, Sierra de Cádiz.

Pedro Pablo Gutiérrez Braojos I.T.topografía Nº colegiaco 8252	Firma:	Formato:	Plano nº:
	Peticionario: Diputación de Cádiz	A3	17

COLEGIO OFICIAL DE INGENIERIA GEOMÁTICA Y TOPOGRÁFICA
 VISADO : E1701774 Tra : 201702736
 16/OCT 2017
 Profesional
 Habilitación Coleg. 0008252 PEDRO PABLO GUTIERREZ BRAOJOS
 V/visado por petición expresa del cliente, art. 13 Ley de Colegios Profesionales.
 Servicio Certificado por AENOR en la Norma ISO 9001:2015

Leyenda

Eje de camino

Situación en la provincia de Cádiz

Puerto Serrano



TOPGEA
Ingeniería Topográfica
Tlf: 671495283-660368988
E-mail: administracion@topgea.es

Diputación de Cádiz
Área de Desarrollo, Innovación y Cooperación Local
Servicio de Asistencia Municipal

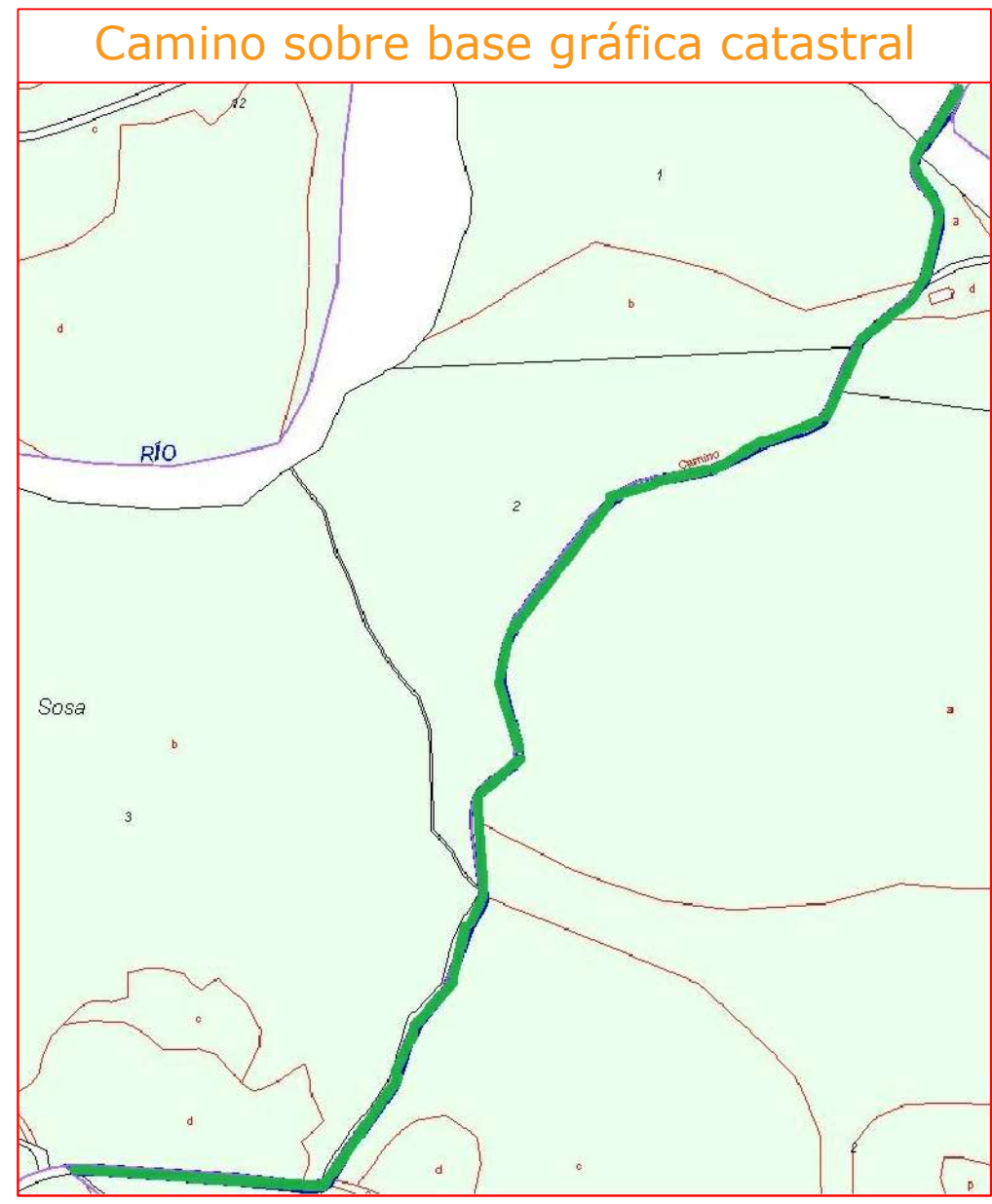

COIGT
 VISADO : E1701774 Tra. : 201702736
 http://coltop.e-visado.net/ZonaPublica/validar.aspx?CVT=P920FHEHTOJNYX
 COLEGIO OFICIAL DE INGENIERÍA GEOMÁTICA Y TOPOGRÁFICA
 16/OCT/2017
 Profesional
 Habilitación Coleg. 0008252 PEDRO PABLO GUTIERREZ BRAOJOS
 Visto por petición expresa del cliente, art. 13 Ley de Colegios Profesionales.
 Servicio Certificado por AENOR en la Norma ISO 9001:2015

Fichas con los siguientes aspectos:

Camino indicado por el ayuntamiento.

R. Catastral: 11029A013090010000XB		Coordenadas Aprox. ETRS 89 HUSO 30N	
		Punto	X Y
Código o nº inventario: 18	Ancho medio aprox: 6 m	Inicio	278923 4090814
Denominación: Camino 7	Area aprox.: 8304 m²	Final	279665 4091726
Uso: Público sin certificar	Afecciones: Camino sin certificar.		
Titularidad: Municipal sin certificar	Descripción: camino que se inicia en el Polígono 14 Parcela 9003 y finaliza en el Cordel Algodonales.		
Longitud aproximada: 1384 m			

TOPGEA Ingeniería **Inventario de caminos No Certificado.**

Camino 7
Puerto Serrano, Sierra de Cádiz.

Pedro Pablo Gutiérrez Braojos I.T.topografía Nº colegiaco 8252	Firma:	A3	Formato:	18
	Peticionario: Diputación de Cádiz			

Leyenda

Eje de camino

Situación en la provincia de Cádiz

Puerto Serrano



TOPGEA
Ingeniería Topográfica
Tlf: 671495283-660368988
E-mail: administracion@topgea.es

Diputación de Cádiz
Área de Desarrollo, Innovación y Cooperación Local
Servicio de Asistencia Municipal

Plano de situación



Camino sobre base gráfica catastral

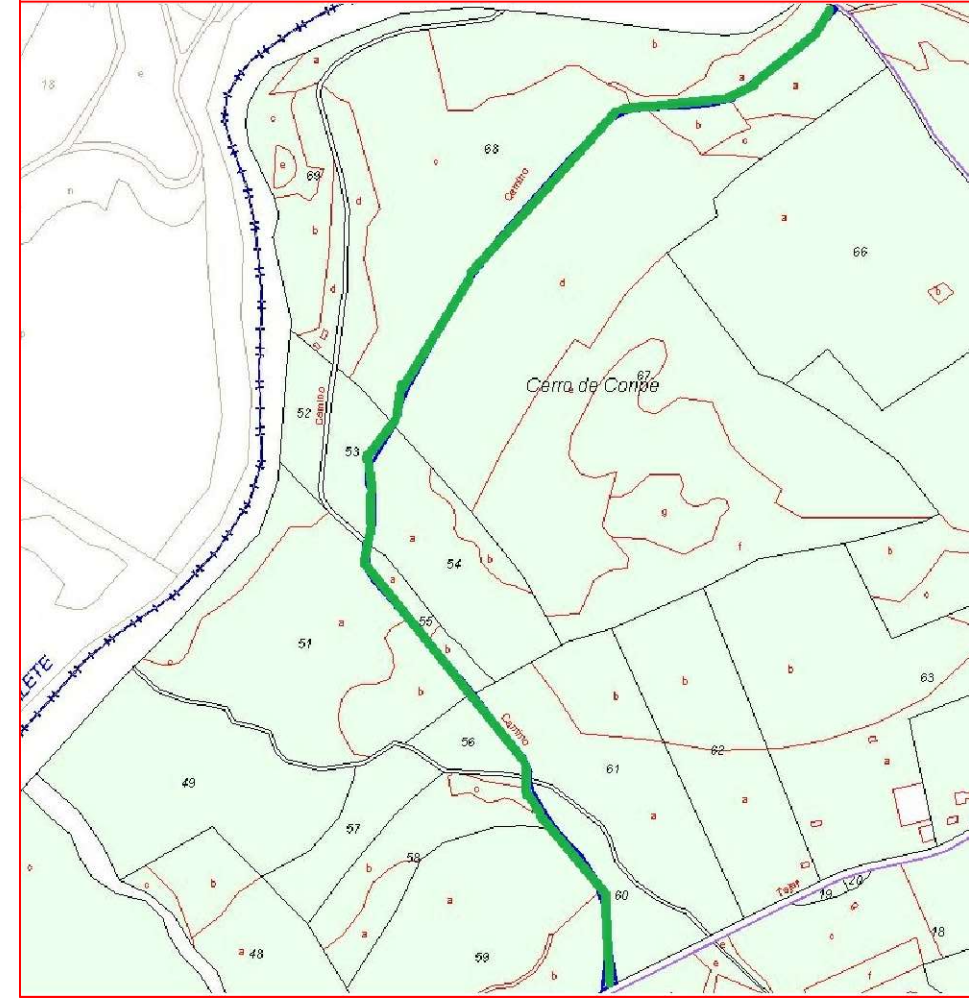

Fichas con los siguientes aspectos:

R. Catastral: 11029A018090040000XU		Coordenadas Aprox. ETRS 89 HUSO 30N	
		Punto	X Y
Código o nº inventario: 19	Ancho medio aprox: 4,5 m	Inicio	274724 4089942
Denominación: Camino 8	Area aprox.: 4810 m ²	Final	274902 4090746
Uso: Público sin certificar	Afecciones: Camino sin certificar.		
Titularidad: Municipal sin certificar	Descripción: Camino que se inicia en el camino arroyo del Tejar y finaliza en un arroyo.		
Longitud aproximada: 1069 m			

TOPGEA Ingeniería Inventario de caminos No Certificado.

Camino 8
Puerto Serrano, Sierra de Cádiz.

Pedro Pablo Gutiérrez Braojos I.T.topografía Nº colegiaco 8252	Firma:	Formato: A3	Plano nº: 19
	Peticionario: Diputación de Cádiz		

Camino indicado por el ayuntamiento.

COLEGIO OFICIAL DE INGENIERIA GEOMÁTICA Y TOPOGRÁFICA
 VISADO : E1701774 Tra : 201702736
 16/OCT/2017
 Profesional
 Habilitación Coleg. 0008252 PEDRO PABLO GUTIERREZ BRAOJOS
 Vísado por petición expresa del cliente, art. 13 Ley de Colegios Profesionales.
 Servicio Certificado por AENOR en la Norma ISO 9001:2015

Leyenda

Eje de camino

Situación en la provincia de Cádiz

Puerto Serrano



TOPGEA
 Ingeniería Topográfica
 Tlf: 671495283-660368988
 E-mail: administracion@topgea.es

Diputación de Cádiz
 Área de Desarrollo, Innovación y Cooperación Local
 Servicio de Asistencia Municipal

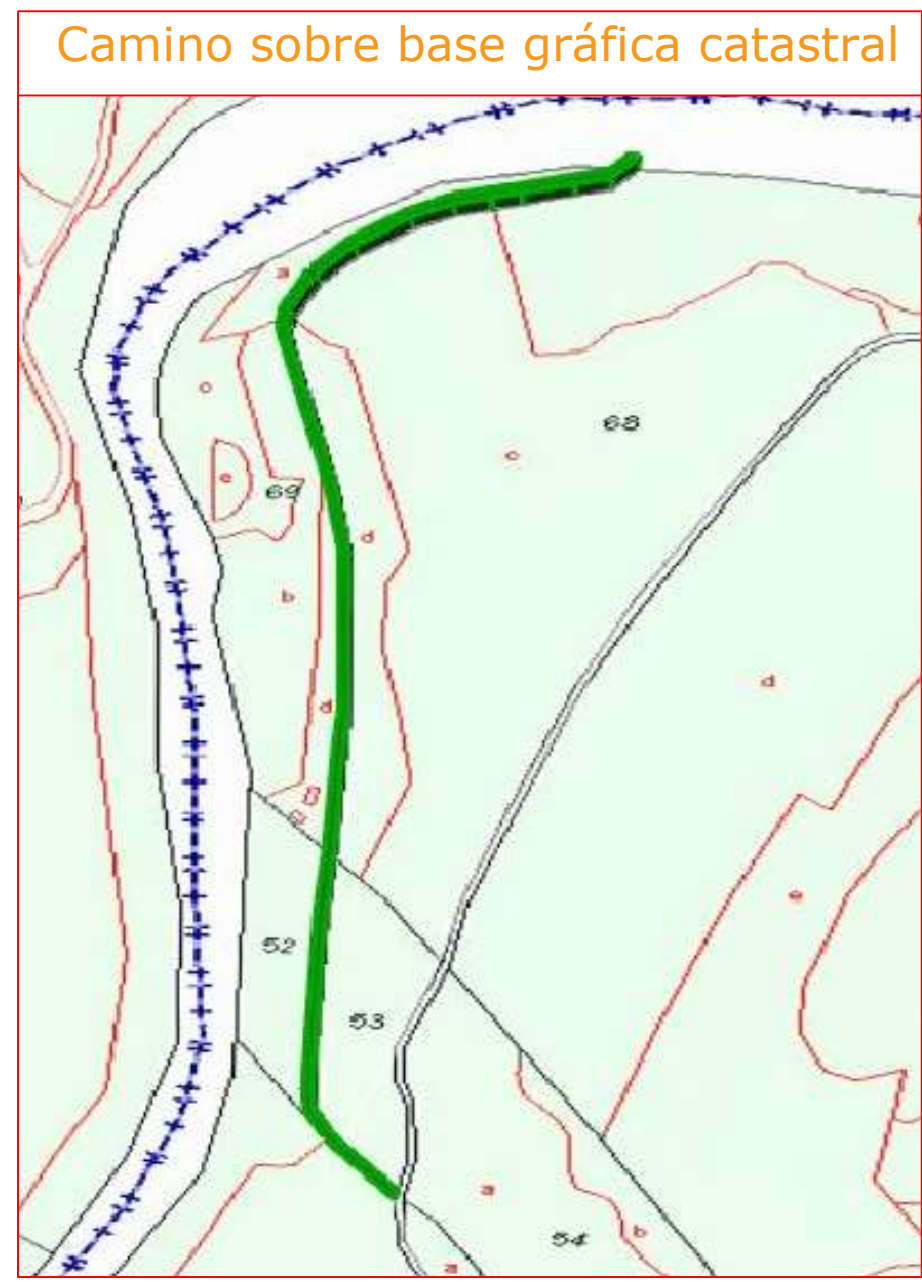

COLEGIO OFICIAL DE INGENIERIA GEOMÁTICA Y TOPOGRÁFICA
 VISADO : E1701774 Tra. : 201702736
 16/OCT/2017
 Profesional
 Habilitación Coleg. 0008252 PEDRO PABLO GUTIERREZ BRAOJOS
 Visto por petición expresa del cliente, art. 13 Ley de Colegios Profesionales.
 Servicio Certificado por AENOR en la Norma ISO 9001:2015

Fichas con los siguientes aspectos:

R. Catastral: 11029A018090050000XH		Coordenadas Aprox. ETRS 89 HUSO 30N	
		Punto	X Y
Código o nº inventario: 20	Ancho medio aprox: 3.5 m	Inicio	274515 4090302
Denominación: Camino 9	Area aproximado: 2000 m²	Final	274633 4090743
Uso: Público sin certificar	Afecciones: Camino no certificado.		
Titularidad: Municipal sin certificar	Descripción: camino que inicia en el Polígono 18 Parcela 9004 y finaliza en el río Guadalete.		
Longitud aproximada: 561m			

TOPGEA Ingeniería **Inventario de caminos No Certificado.**

Camino 9
 Puerto Serrano, Sierra de Cádiz.

Pedro Pablo Gutiérrez Braojos I.T.topografía Nº colegiaco 8252	Firma:	Formato:	Plano nº:
	Peticionario: Diputación de Cádiz	A3	20

Camino indicado por el ayuntamiento.

Leyenda

Eje de camino

Situación en la provincia de Cádiz

Puerto Serrano



TOPGEA
Ingeniería Topográfica
Tlf: 671495283-660368988
E-mail: administracion@topgea.es

Diputación de Cádiz
Área de Desarrollo, Innovación y Cooperación Local
Servicio de Asistencia Municipal

Plano de situación



Camino sobre base gráfica catastral



Fichas con los siguientes aspectos:

R. Catastral: 11029A018090100000XA		Coordenadas Aprox. ETRS 89 HUSO 30N	
Código o nº inventario: 21	Ancho medio aprox: 3.5 m	Punto	X Y
Denominación: Camino de Servidumbre	Area aprox.: 1072 m ²	Inicio	273513 4089670
Uso: Público sin certificar	Afecciones: Camino sin certificar.	Final	273724 4089891
Titularidad: Municipal sin certificar	Descripción: camino que se inicia en el núcleo urbano de Puerto Serrano y finaliza Polígono 18 Parcela 41.		
Longitud aproximada: 306 m			

TOPGEA Ingeniería **Inventario de caminos No Certificado.**
Camino de Servidumbre
Puerto Serrano, Sierra de Cádiz.

Pedro Pablo Gutiérrez Braojos I.T.topografía Nº colegiaco 8252	Firma:	Formato:	Plano nº:
	Peticionario: Diputación de Cádiz	A3	21

Camino indicado por el ayuntamiento.

COLEGIO OFICIAL DE INGENIERIA GEOMÁTICA Y TOPOGRÁFICA
 VISADO : E1701774 Tra : 201702736
 16/OCT/2017
 Profesional
 Habilitación Coleg. 0008252 PEDRO PABLO GUTIERREZ BRAOJOS
 Visto por petición expresa del cliente, art. 13 Ley de Colegios Profesionales.
 Servicio Certificado por AENOR en la Norma ISO 9001:2015

Leyenda

Eje de camino

Situación en la provincia de Cádiz

Puerto Serrano



TOPGEA

Ingeniería Topográfica

Tlf: 671495283-660368988

E-mail: administracion@topgea.es

Diputación de Cádiz

Área de Desarrollo, Innovación y Cooperación Local
Servicio de Asistencia Municipal

Plano de situación



Camino sobre base gráfica catastral



Fichas con los siguientes aspectos:

Camino indicado por el ayuntamiento.

R. Catastral: 11029A018090110000XB		Coordenadas Aprox. ETRS 89 HUSO 30N	
		Punto	X Y
Código o nº inventario: 22	Ancho medio aprox: 4 m	Inicio	275282 4090187
Denominación: Camino 10	Area aprox.: 574 m ²	Final	277619 4090462
Uso: Público sin certificar	Afecciones: Camino sin certificar.		
Titularidad: Municipal sin certificar	Descripción: camino que se inicia en el núcleo urbano de Puerto Serrano y finaliza en el río Guadalete.		
Longitud aproximada: 143 m			

TOPGEA Ingeniería **Inventario de caminos No Certificado.**

Camino 10
Puerto Serrano, Sierra de Cádiz.

Pedro Pablo Gutiérrez Braojos I.T.topografía Nº colegiaco 8252	Firma:	Formato: A3	Plano nº: 22
	Peticionario: Diputación de Cádiz		

COLEGIO OFICIAL DE INGENIERIA GEOMÁTICA Y TOPOGRÁFICA
 VISADO : E1701774 Tra : 201702736
 16/OCT/2017
 Profesional
 Habilitación Coleg. 0008252 PEDRO PABLO GUTIERREZ BRAOJOS
 Visto por petición expresa del cliente, art. 13 Ley de Colegios Profesionales.
 Servicio Certificado por AENOR en la Norma ISO 9001:2015

Leyenda

Eje de camino

Situación en la provincia de Cádiz

Puerto Serrano



TOPGEA
 Ingeniería Topográfica
 Tlf: 671495283-660368988
 E-mail: administracion@topgea.es

Diputación de Cádiz | Área de Desarrollo, Innovación y Cooperación Local
 Servicio de Asistencia Municipal

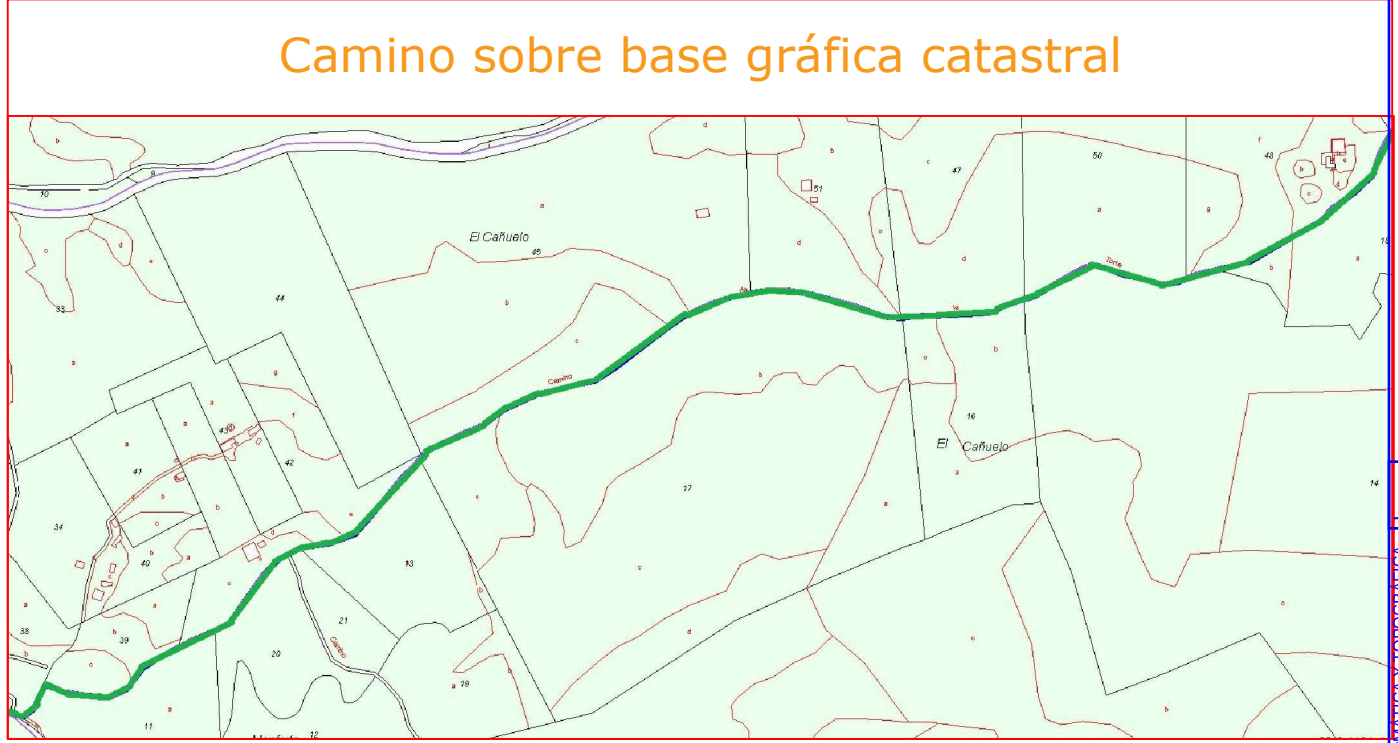

Fichas con los siguientes aspectos:

R. Catastral: 11029A014090020000XZ		Coordenadas Aprox. ETRS 89 HUSO 30N	
		Punto	X
Código o nº inventario: 23	Ancho medio aprox: 2.5 m	Inicio	276252
Denominación: Camino de la Torre	Area aprox.: 3977 m ²	Final	277610
Uso: Público sin certificar	Afecciones: Camino sin certificar.		
Titularidad: Municipal sin certificar	Descripción: camino que se inicia en el camino Monforte-Sierray finaliza en el Polígono 14 Parcela 9003.		
Longitud aproximada: 1591 m			

TOPGEA Ingeniería **Inventario de caminos No Certificado.**
 Camino de la Torre
 Puerto Serrano, Sierra de Cádiz.

Pedro Pablo Gutiérrez Braojos I.T.topografía Nº colegiaco 8252	Firma:	Formato:	Plano nº:
	Peticionario: Diputación de Cádiz	A3	23

Camino indicado por el ayuntamiento.

COLEGIO OFICIAL DE INGENIERIA GEOMÁTICA Y TOPOGRÁFICA
 VISADO : E1701774 Tra : 201702736
 16/OCT/2017
 Profesional
 Habilitación Coleg. 0008252 PEDRO PABLO GUTIERREZ BRAOJOS
 V/visado por petición expresa del cliente, art. 13 Ley de Colegios Profesionales.
 Servicio Certificado por AENOR en la Norma ISO 9001:2015

Leyenda

Eje de camino

Situación en la provincia de Cádiz

Puerto Serrano



TOPGEA

Ingeniería Topográfica

Tlf: 671495283-660368988

E-mail: administracion@topgea.es

Diputación de Cádiz

Área de Desarrollo, Innovación y Cooperación Local
Servicio de Asistencia Municipal

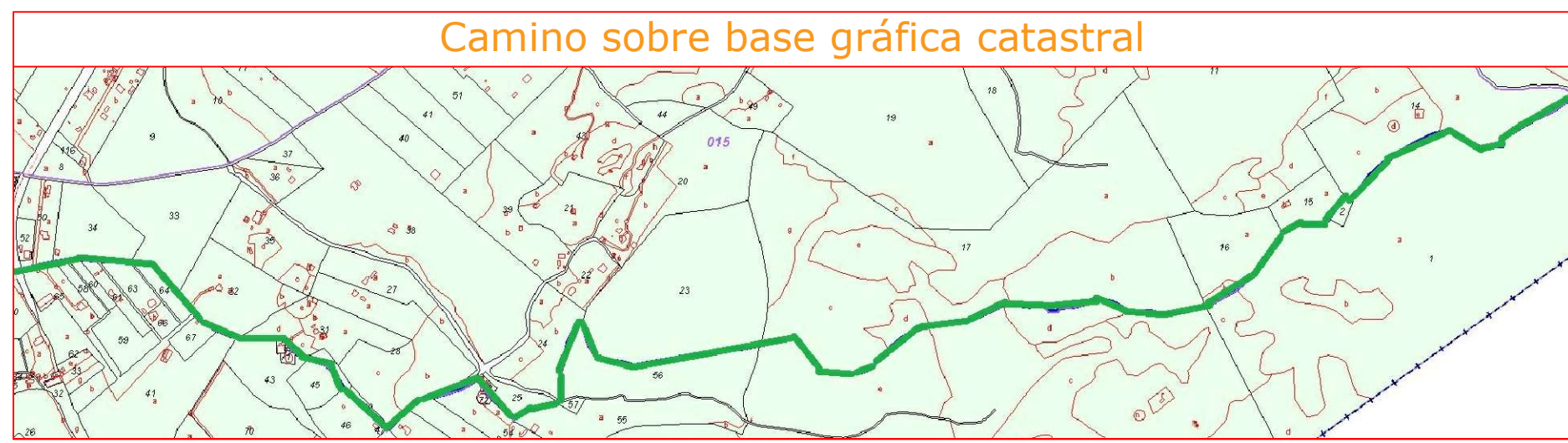

Fichas con los siguientes aspectos:

R. Catastral: 11029A015090040000XI		Coordenadas Aprox. ETRS 89 HUSO 30N	
Código o nº inventario: 24	Ancho medio aprox: 4,5 m	Punto	X Y
Denominación: Camino del Azacán	Area aprox.: 16661 m ²	Inicio	274188 4089125
Uso: Público sin certificar	Afecciones: Camino sin certificar.	Final	277229 4089477
Titularidad: Municipal sin certificar	Descripción: camino que se inicia en el núcleo urbano de Puerto Serrano y finaliza en el río Monforte.		
Longitud aproximada: 3702 m			

TOPGEA Ingeniería Inventario de caminos No Certificado.

Camino del Azacán
Puerto Serrano, Sierra de Cádiz.

Pedro Pablo Gutiérrez Braojos I.T.topografía Nº colegiaco 8252	Firma:	Formato: A3	Plano nº: 24
	Peticionario: Diputación de Cádiz		

Camino indicado por el ayuntamiento.

COLEGIO OFICIAL DE INGENIERIA GEOMÁTICA Y TOPOGRÁFICA
 VISADO : E1701774 Tra : 201702736
 16/OCT/2017
 Habilitación Profesional
 Coleg. 0008252 PEDRO PABLO GUTIERREZ BRAOJOS
 Visado por petición expresa del cliente, art. 13 Ley de Colegios Profesionales.
 Servicio Certificado por AENOR en la Norma ISO 9001:2015

Leyenda

Eje de camino

Situación en la provincia de Cádiz

Puerto Serrano



TOPGEA
Ingeniería Topográfica
Tlf: 671495283-660368988
E-mail: administracion@topgea.es

Diputación de Cádiz
Área de Desarrollo, Innovación y Cooperación Local
Servicio de Asistencia Municipal

Plano de situación



Camino sobre base gráfica catastral

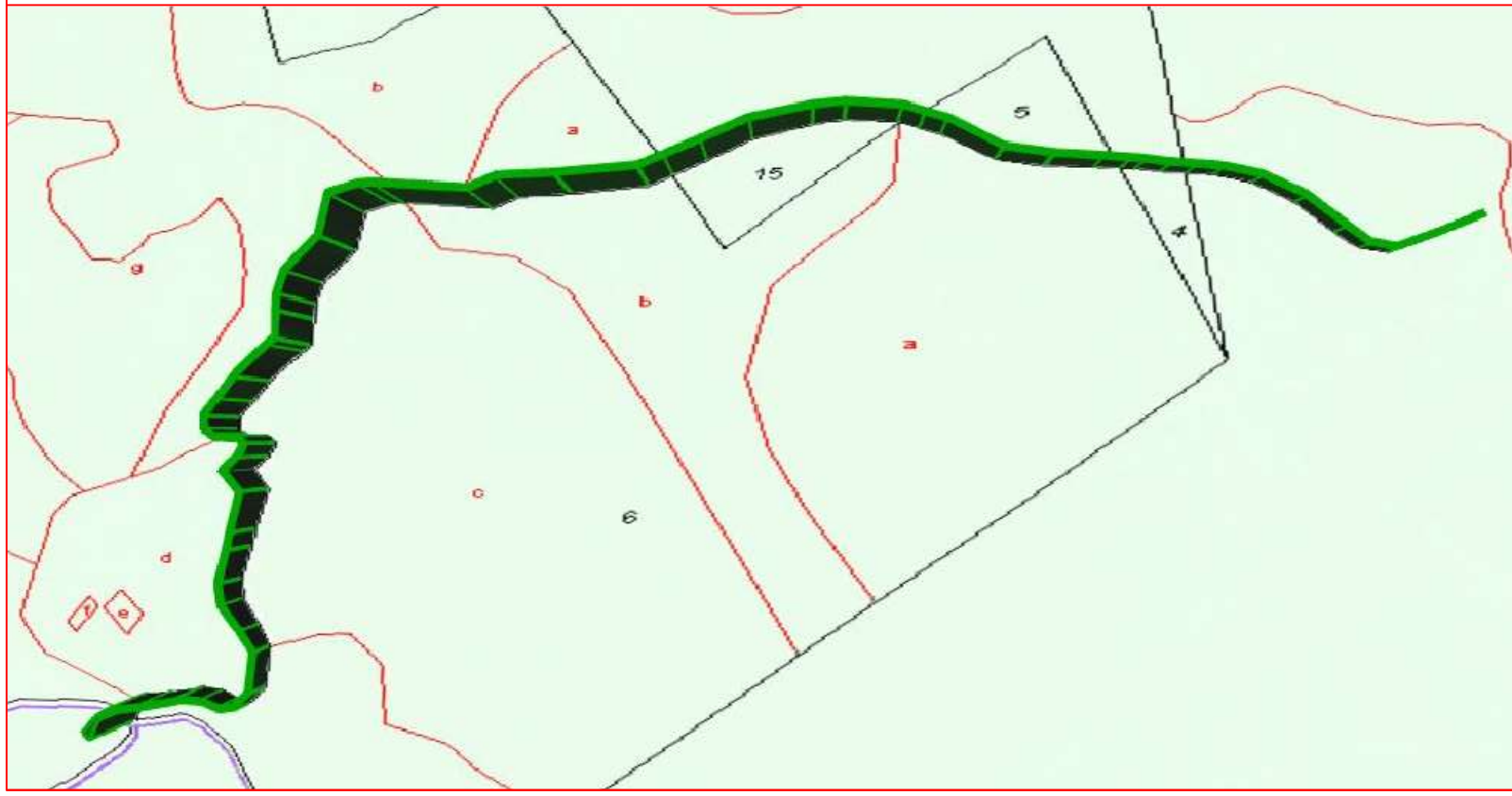

COLEGIO OFICIAL DE INGENIERIA GEOMÁTICA Y TOPOGRÁFICA
 VISADO : E1701774 Tra : 201702736
 http://coltop.e-visado.net/ZonaPublica/validar.aspx?CVT=P920FHEQHTQJNYX
 16/07/2017
 Profesional
 Habilitación Coleg: 0006252 PEDRO PABLO GUTIÉRREZ BRAOJOS
 Visto por petición expresa del cliente, art. 13 Ley de Colegios Profesionales.
 Servicio Certificado por AENOR en la Norma ISO 9001:2015

Fichas con los siguientes aspectos:

Camino indicado por el ayuntamiento.

R. Catastral: 11029A014090060000XA		Coordenadas Aprox. ETRS 89 HUSO 30N	
		Punto	X Y
Código o nº inventario: 25	Ancho medio aprox: 2.5 m	Inicio	278072 4089774
Denominación: Camino 11	Area aprox.: 2953 m²	Final	277216 4089473
Uso: Público sin certificar	Afecciones: Camino sin certificar. Camino casi desaparecido.		
Titularidad: Municipal sin certificar	Descripción: Camino que se inicia en el Polígono 14 Parcela 3 y finaliza en el río Monforte.		
Longitud aproximada: 1181 m			

TOPGEA Ingeniería Inventario de caminos No Certificado.

Camino 11
Puerto Serrano, Sierra de Cádiz.

Pedro Pablo Gutiérrez Braojos I.T.topografía Nº colegiaco 8252	Firma:	Formato: A3	Plano nº: 25
	Peticionario: Diputación de Cádiz		

Leyenda

Eje de camino

Situación en la provincia de Cádiz

Puerto Serrano



TOPGEA
Ingeniería Topográfica
Tlf: 671495283-660368988
E-mail: administracion@topgea.es

Diputación de Cádiz
Área de Desarrollo, Innovación y Cooperación Local
Servicio de Asistencia Municipal

Plano de situación



Camino sobre base gráfica catastral

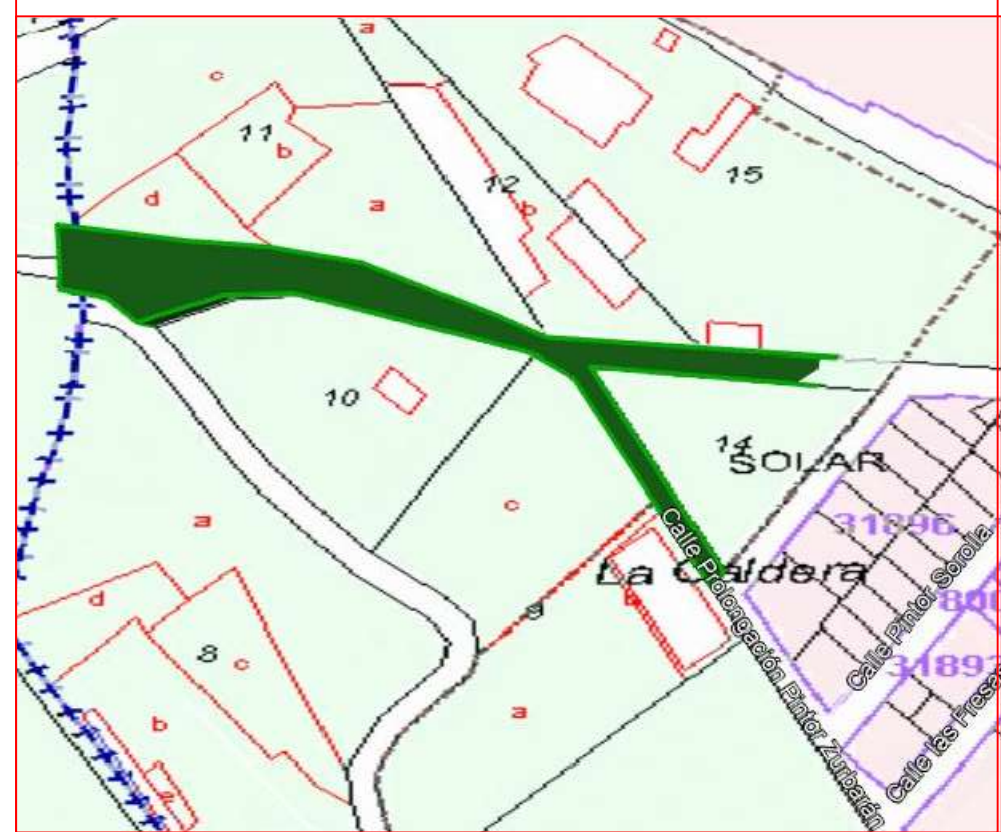

Fichas con los siguientes aspectos:

R. Catastral: 11029A018000130000XH		Coordenadas Aprox. ETRS 89 HUSO 30N		
		Punto	X	Y
Código o nº inventario: 26	Ancho medio aprox: 7 m	Inicio	272813	4089192
Denominación: Caldera	Area aproximado: 1722 m ²	Final	272994	4089159
Uso: Público sin certificar	Afecciones: Camino no certificado.			
Titularidad: Municipal sin certificar	Descripción: camino que inicia en el Coronil (Sevilla) y finaliza en el núcleo urbano de Puerto Serrano.			
Longitud aproximada: 246 m				

TOPGEA Ingeniería **Inventario de caminos No Certificado.**

Caldera
Puerto Serrano, Sierra de Cádiz.

Pedro Pablo Gutiérrez Braojos I.T.topografía Nº colegiaco 8252	Firma:	Formato:	Plano nº:
	Peticionario: Diputación de Cádiz	A3	26

Camino indicado por el ayuntamiento.

COLEGIO OFICIAL DE INGENIERIA GEOMÁTICA Y TOPOGRÁFICA
 VISADO : E1701774 Tra. : 201702736
 16/OCT/2017 Profesional
 Habilitación Coleg. 0008252 PEDRO PABLO GUTIERREZ BRAOJOS
 Visto por petición expresa del cliente, art. 13 Ley de Colegios Profesionales.
 Servicio Certificado por AENOR en la Norma ISO 9001:2015

Leyenda

Eje de camino

Situación en la provincia de Cádiz

Puerto Serrano



TOPGEA
 Ingeniería Topográfica
 Tlf: 671495283-660368988
 E-mail: administracion@topgea.es

Diputación de Cádiz
 Área de Desarrollo, Innovación y Cooperación Local
 Servicio de Asistencia Municipal



Fichas con los siguientes aspectos:

R. Catastral: 11029A020090030000XY		Coordenadas Aprox. ETRS 89 HUSO 30N	
Código o nº inventario: 27	Ancho medio aprox: 6 m	Punto	X Y
Denominación: Cno. Ermita de la Gloria	Area aprox.: 5526 m ²	Inicio	278898 4090810
Uso: Público sin certificar	Afecciones: Camino sin certificar.	Final	278084 4090650
Titularidad: Municipal sin certificar	Descripción: camino que se inicia en el Polígono 14 Parcela 9003 y finaliza en el Polígono 20 Parcela 7.		
Longitud aproximada: 921 m			

TOPGEA Ingeniería **Inventario de caminos No Certificado.**
 Camino de la Ermita de la Gloria
 Puerto Serrano, Sierra de Cádiz.

Pedro Pablo Gutiérrez Braojos I.T.topografía Nº colegiaco 8252	Firma:	Formato:	Plano nº:
	Peticionario: Diputación de Cádiz	A3	27

Camino indicado por el ayuntamiento.

COLEGIO OFICIAL DE INGENIERIA GEOMÁTICA Y TOPOGRÁFICA
 VISADO : E1701774 Tra : 201702736
 http://coltop.e-visado.net/ZonaPublica/validar.aspx?CVT=P920FHEHTOJNYX
 16/OCT/2017
 Profesional
 Habilitación Coleg. 0008252 PEDRO PABLO GUTIERREZ BRAOJOS
 V/valido por petición expresa del cliente, art. 13 Ley de Colegios Profesionales.
 Servicio Certificado por AENOR en la Norma ISO 9001:2015

Leyenda

Eje de camino

Situación en la provincia de Cádiz

Puerto Serrano



TOPGEA

Ingeniería Topográfica

Tlf: 671495283-660368988

E-mail: administracion@topgea.es

Diputación de Cádiz

Área de Desarrollo, Innovación y Cooperación Local

Servicio de Asistencia Municipal

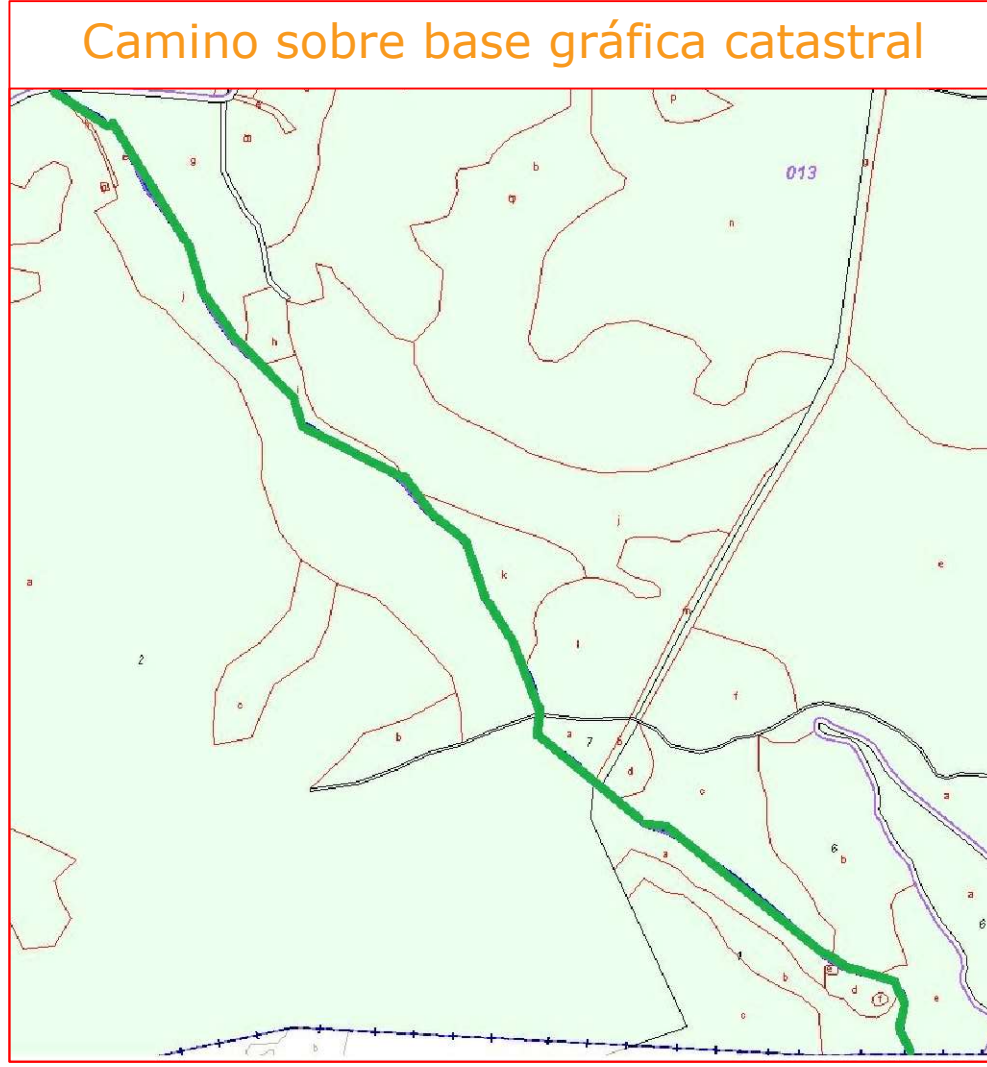
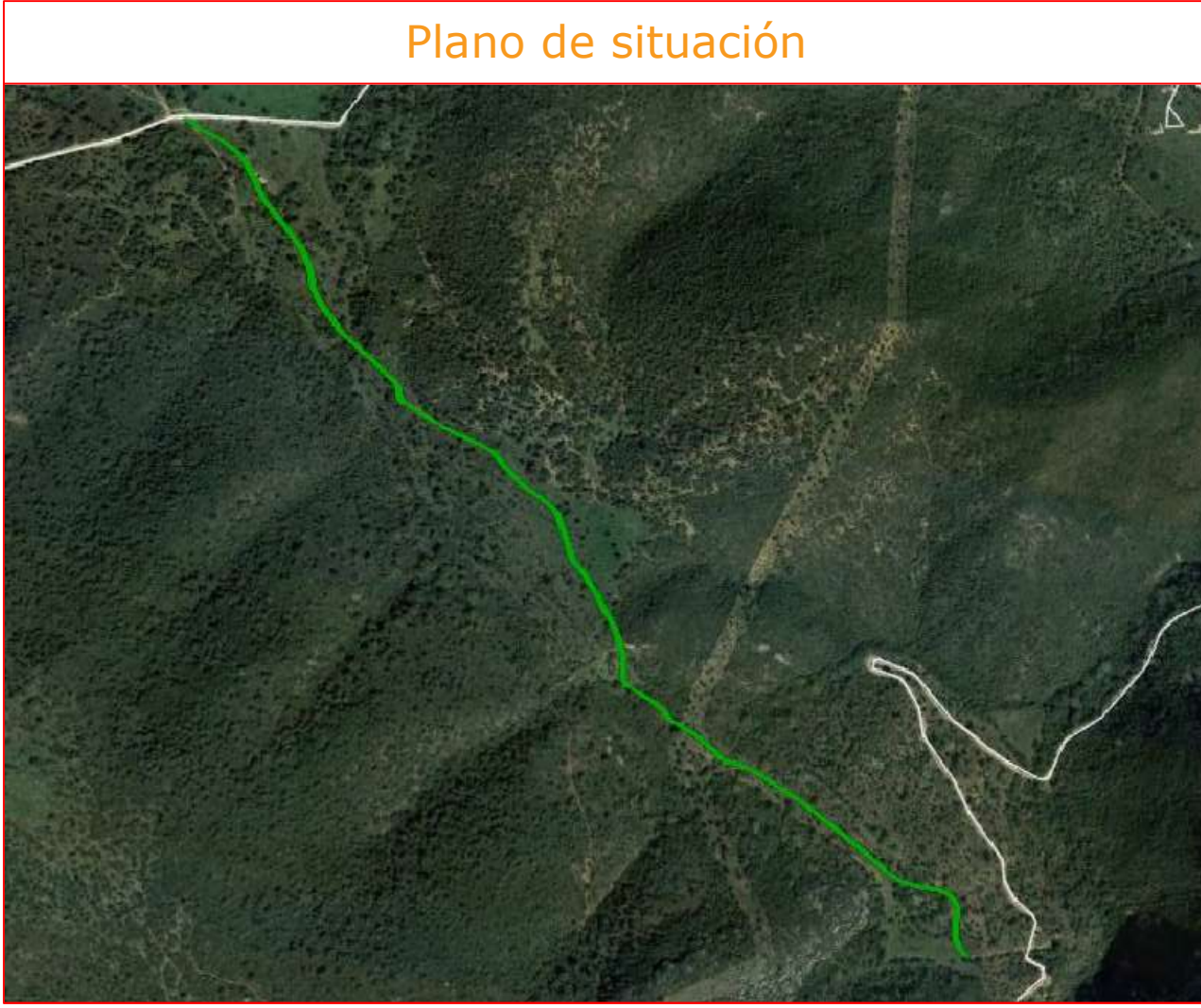

Fichas con los siguientes aspectos:

R. Catastral: 11029A013090080000XF		Coordenadas Aprox. ETRS 89 HUSO 30N	
		Punto	X
Código o nº inventario: 28	Ancho medio aprox: 2.5 m	Inicio	275282
Denominación: Camino de la Ermita	Area aprox.: 8255 m²	Final	277619
Uso: Público sin certificar	Afecciones: Camino sin certificar.		
Titularidad: Municipal sin certificar	Descripción: camino que se inicia en el Polígono 14 Parcela 9003 y finaliza en el municipio de Algodonales.		
Longitud aproximada: 3302 m			

TOPGEA Ingeniería **Inventario de caminos No Certificado.**

Camino de la Ermita
Puerto Serrano, Sierra de Cádiz.

Pedro Pablo Gutiérrez Braojos I.T.topografía Nº colegiaco 8252	Firma:	Formato: A3	Plano nº: 28
	Peticionario: Diputación de Cádiz		

Camino indicado por el ayuntamiento.

COLEGIO OFICIAL DE INGENIERIA GEOMÁTICA Y TOPOGRÁFICA
 VISADO : E1701774 Tra. : 201702736
 http://coltop.e-visado.net/ZonaPublica/validar.aspx?CVT=P920E#HEHTOJNYX
 16/OCT/2017
 Profesional
 Habilitación Coleg. 0008252 PEDRO PABLO GUTIERREZ BRAOJOS
 Vísado por petición expresa del cliente, art. 13 Ley de Colegios Profesionales.
 Servicio Certificado por AENOR en la Norma ISO 9001:2015

Leyenda

Eje de camino

Situación en la provincia de Cádiz

Puerto Serrano



TOPGEA
 Ingeniería Topográfica
 Tlf: 671495283-660368988
 E-mail: administracion@topgea.es

Diputación de Cádiz | Área de Desarrollo, Innovación y Cooperación Local
 Servicio de Asistencia Municipal

Plano de situación



Camino sobre base gráfica catastral

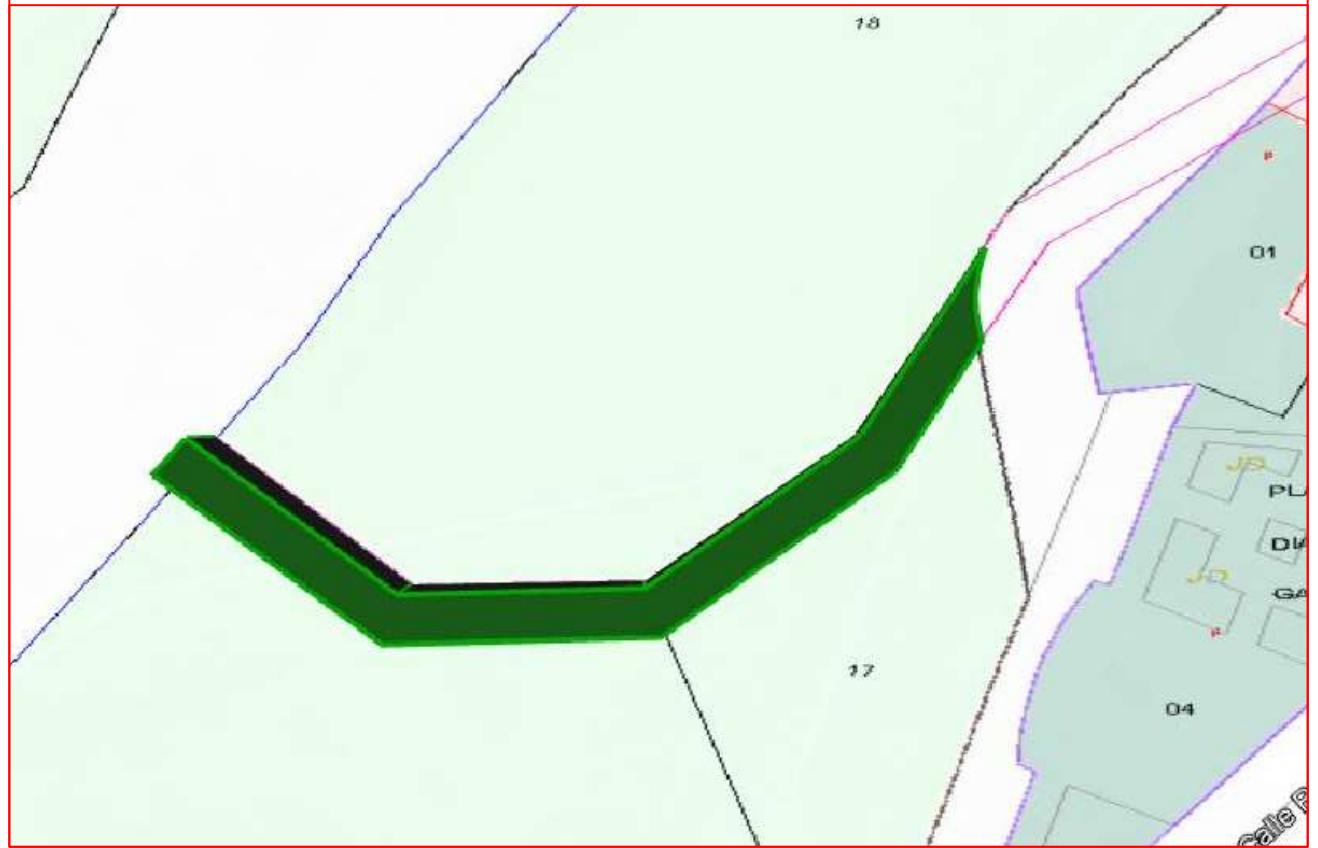

Fichas con los siguientes aspectos:

R. Catastral: 11029A018090130000XG		Coordenadas Aprox. ETRS 89 HUSO 30N	
Código o nº inventario: 29	Ancho medio aprox: 2.5 m	Punto	X Y
Denominación: Camino 12	Area aprox.: 255 m ²	Inicio	273058 4089337
Uso: Público sin certificar	Afecciones: Camino sin certificar.	Final	272976 4089323
Titularidad: Municipal sin certificar	Descripción: camino que se inicia en el núcleo urbano de Puerto Serrano y finaliza en el río Guadalete.		
Longitud aproximada: 102 m			

TOPGEA Ingeniería | Inventario de caminos No Certificado.

Camino 12
 Puerto Serrano, Sierra de Cádiz.

Pedro Pablo Gutiérrez Braojos I.T.topografía Nº colegiaco 8252	Firma:	Formato: A3	Plano nº: 29
	Peticionario: Diputación de Cádiz		

Camino indicado por el ayuntamiento.

COLEGIO OFICIAL DE INGENIERIA GEOMÁTICA Y TOPOGRÁFICA
 VISADO : E1701774 Tra. : 201702736
 16/OCT/2017
 Profesional
 Habilitación Coleg. 0008252 PEDRO PABLO GUTIERREZ BRAOJOS
 Vísado por petición expresa del cliente, art. 13 Ley de Colegios Profesionales.
 Servicio Certificado por AENOR en la Norma ISO 9001:2015

Leyenda

Eje de camino

Situación en la provincia de Cádiz

Puerto Serrano



TOPGEA
Ingeniería Topográfica
Tlf: 671495283-660368988
E-mail: administracion@topgea.es

Diputación de Cádiz | Área de Desarrollo, Innovación y Cooperación Local
Servicio de Asistencia Municipal

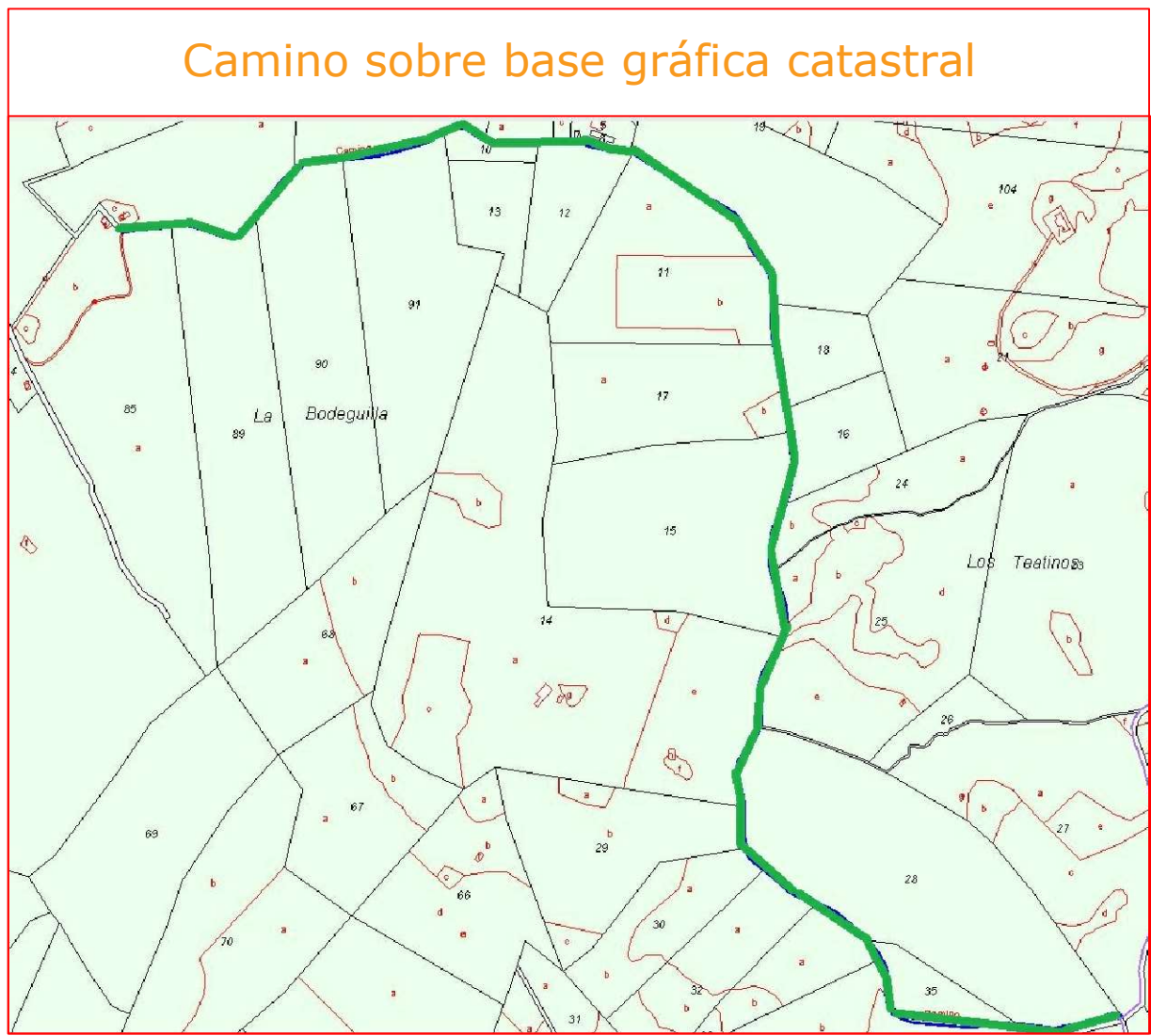

Fichas con los siguientes aspectos:

R. Catastral: 11029A026090020000XK		Coordenadas Aprox. ETRS 89 HUSO 30N	
Código o nº inventario: 30	Ancho medio aprox: 4 m	Punto	X Y
Denominación: Camino 13	Area aprox.: 7508 m ²	Inicio	280664 4097846
Uso: Público sin certificar	Afecciones: Camino sin certificar.	Final	281699 4097022
Titularidad: Municipal sin certificar	Descripción: camino que se inicia en el Polígono 26 Parcela 87 y finaliza en el arroyo de los Teatinos.		
Longitud aproximada: 1877 m			

TOPGEA Ingeniería | **Inventario de caminos No Certificado.**

Camino 13
Puerto Serrano, Sierra de Cádiz.

Pedro Pablo Gutiérrez Braojos I.T.topografía Nº colegiaco 8252	Firma:	Formato:	Plano nº:
	Peticionario: Diputación de Cádiz	A3	30

Camino indicado por el ayuntamiento.

COLEGIO OFICIAL DE INGENIERIA GEOMÁTICA Y TOPOGRÁFICA
 VISADO : E1701774 Tra : 201702736
 16/OCT/2017
 Profesional
 Habilitación Coleg. 0008252 PEDRO PABLO GUTIERREZ BRAOJOS
 Visto por petición expresa del cliente, art. 13 Ley de Colegios Profesionales.
 Servicio Certificado por AENOR en la Norma ISO 9001:2015