

**Leyenda**

Eje de camino

Situación en la provincia de Cádiz

San José del Valle



**TOPGEA**  
Ingeniería Topográfica  
Tlf: 671495283-660368988  
E-mail: administracion@topgea.es

**Diputación de Cádiz**  
Área de Desarrollo, Innovación y Cooperación Local  
Servicio de Asistencia Municipal

**Plano de situación**



**Camino sobre base gráfica catastral**

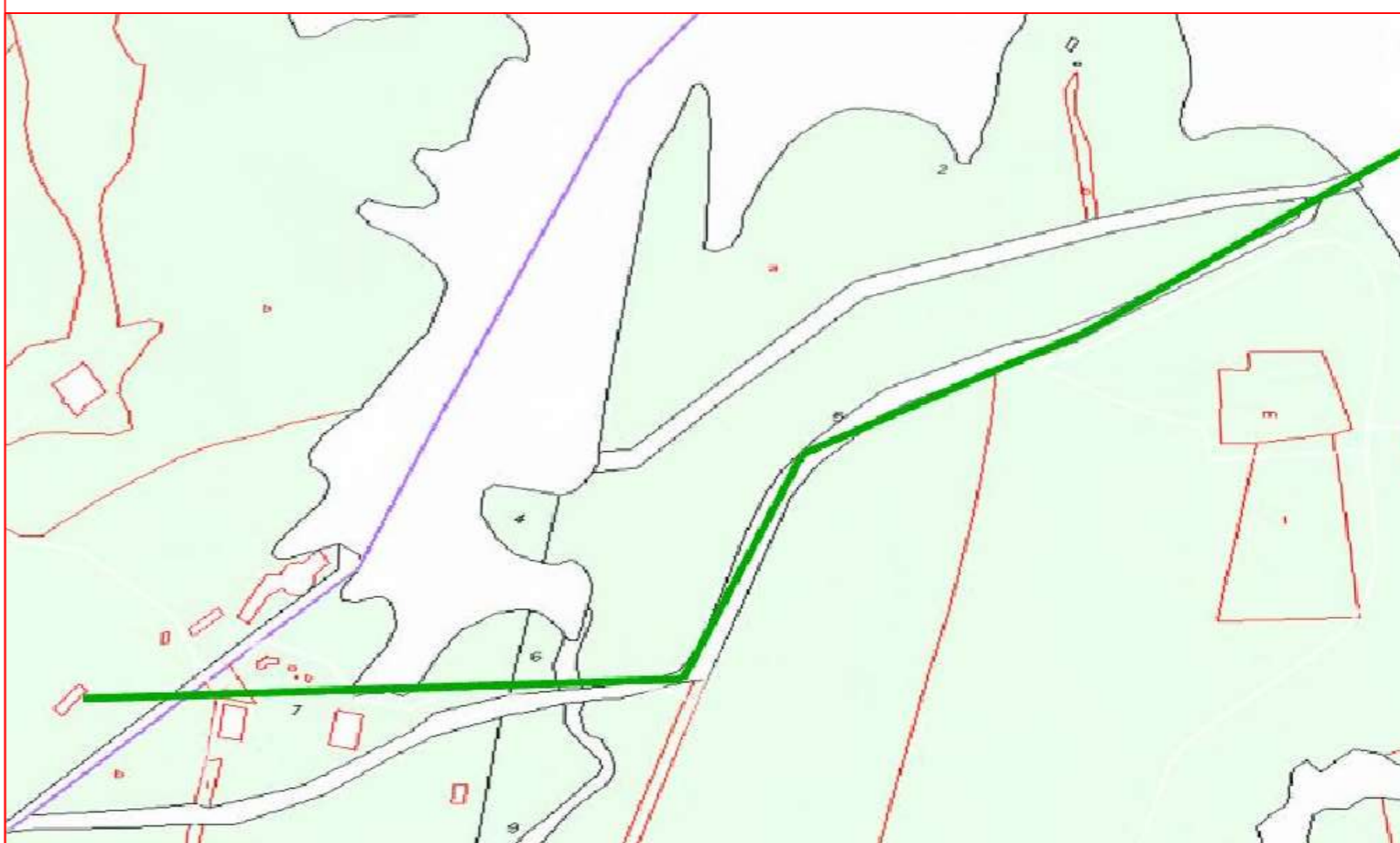

Coleg. 0008252 PEDRO PABLO GUTIERREZ BRAOJOS  
 Visto por petición expresa del cliente, art. 13 Ley de Colegios Profesionales.  
 Servicio Certificado por AENOR en la Norma ISO 9001:2015  
**Habilitación Profesional**  
 11072017  
 150091  
 COLEGIO OFICIAL DE INGENIERIA GEOMÁTICA Y TOPOGRÁFICA  
**VISADO : E1701774**  
 Tra : 2017027305  
 http://coltopg.cadiz.es/ZonasPublicas.aspx?ZCVT=8920248E0HTOLMXX  
**COIGT**

Fichas con los siguientes aspectos:

Camino indicado por el ayuntamiento.

R. Catastral: 53044A008090050000WE		Coordenadas Aprox. ETRS 89 HUSO 30N	
		Punto	X Y
Código o nº inventario: 1	Ancho medio aprox: 5 m	Inicio	254125 4058610
Denominación: Paraje los Romerales	Area aprox.: 6995 m²	Final	252912 4058127
Uso: Público sin certificar	Afecciones: Camino sin certificar.		
Titularidad: Municipal sin certificar	Descripción: Camino que su inicio y su final se encuentra en el canal Cubierto de Tempul.		
Longitud aproximada: 1399 m			

**TOPGEA Ingeniería** Inventario de caminos No Certificado.

Paraje los Romerales y Fuente Ymbro  
San José del Valle, Campiña de Jerez.

Pedro Pablo Gutiérrez Braojos I.T.topografía Nº colegiaco 8252	Firma:	Formato: <b>A3</b>	Plano nº: <b>1</b>
	Peticionario: Diputación de Cádiz		



**Leyenda**

Eje de camino

Situación en la provincia de Cádiz

San José del Valle



**TOPGEA**  
Ingeniería Topográfica  
Tlf: 671495283-660368988  
E-mail: administracion@topgea.es

**Diputación de Cádiz**  
Área de Desarrollo, Innovación y Cooperación Local  
Servicio de Asistencia Municipal

Plano de situación



Camino sobre base gráfica catastral



COLEGIO OFICIAL DE INGENIERIA GEOMÁTICA Y TOPOGRÁFICA  
 VISADO : E1701774 Tra. : 201702736  
 Coleg. 0008252 PEDRO PABLO GUTIERREZ BRAOJOS  
 Profesional  
 Servicio Certificado por AENOR en la Norma ISO 9001:2015

Fichas con los siguientes aspectos:

R. Catastral: 53044A005090030000WO		Coordenadas Aprox. ETRS 89 HUSO 30N	
Código o nº inventario: 2	Ancho medio aprox: 4 m	Punto	X Y
Denominación: Paraje la Peruela	Area aprox.: 4816 m <sup>2</sup>	Inicio	254125 4058610
Uso: Público sin certificar	Afecciones: Camino sin certificar.	Final	252912 4058127
Titularidad: Municipal sin certificar	Descripción: Camino que se inicia en el camino de Arcos a San José del Valle y finaliza en la cañada de la pasada del Rayo.		
Longitud aproximada: 1204 m			

**TOPGEA Ingeniería** Inventario de caminos No Certificado.

Paraje la Peruela  
San José del Valle, Campiña de Jerez.

Pedro Pablo Gutiérrez Braojos I.T.topografía Nº colegiaco 8252	Firma:	Formato: <b>A3</b>	Plano nº: <b>2</b>
	Peticionario: Diputación de Cádiz		

Camino indicado por el ayuntamiento.



**Leyenda**

Eje de camino

Situación en la provincia de Cádiz

San José del Valle



**TOPGEA**  
Ingeniería Topográfica  
Tlf: 671495283-660368988  
E-mail: administracion@topgea.es

**Diputación de Cádiz**  
Área de Desarrollo, Innovación y Cooperación Local  
Servicio de Asistencia Municipal

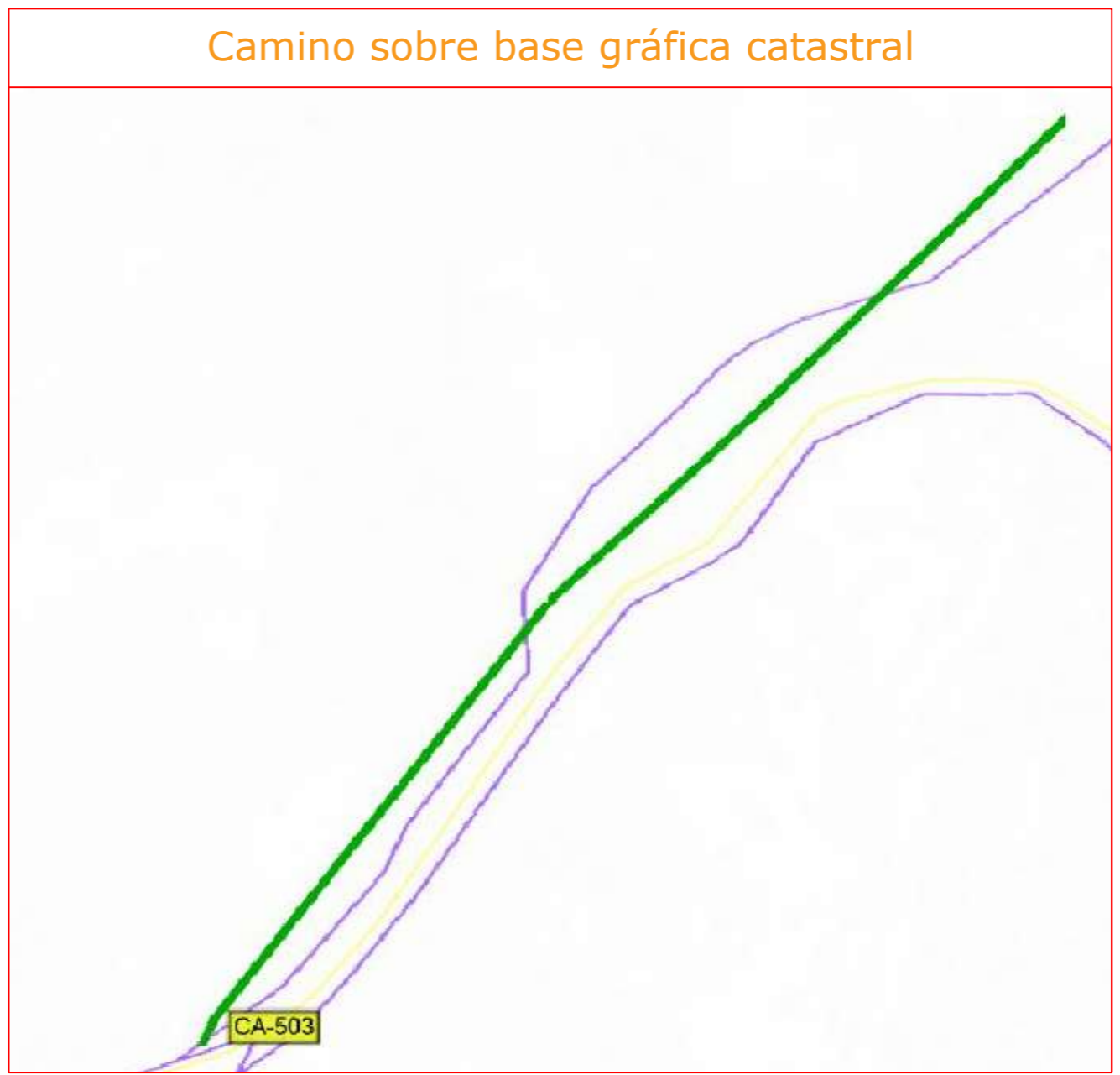

Fichas con los siguientes aspectos:

Camino indicado por el ayuntamiento.

R. Catastral: 53044A007090060000WB		Coordenadas Aprox. ETRS 89 HUSO 30N	
		Punto	X
Código o nº inventario: 3	Ancho medio aprox: 7 m	Inicio	252917
Denominación: P. los Romerales y dehesa	Area aprox.: 9352 m <sup>2</sup>	Final	251983
Uso: Público sin certificar	Afecciones: Camino sin certificar.		
Titularidad: Municipal sin certificar	Descripción: Camino que se inicia en el canal Cubierto de Tempul y finaliza en la carretera de Jerez a la estación.		
Longitud aproximada: 1336 m			

**TOPGEA Ingeniería** **Inventario de caminos No Certificado.**  
Paraje los Romerales y dehesa  
San José del Valle, Campiña de Jerez.

Pedro Pablo Gutiérrez Braojos I.T.topografía Nº colegiaco 8252	Firma:	Formato:	Plano nº:
	Peticionario: Diputación de Cádiz	<b>A3</b>	<b>3</b>

COLEGIO OFICIAL DE INGENIERIA GEOMÁTICA Y TOPOGRÁFICA  
 VISADO : E1701774    Tra : 201702736  
 16/OCT/2017    Profesional  
 Habilitación Coleg. 0008252 PEDRO PABLO GUTIERREZ BRAOJOS  
 Visto por petición expresa del cliente, art. 13 Ley de Colegios Profesionales.  
 Servicio Certificado por AENOR en la Norma ISO 9001:2015



**Leyenda**

Eje de camino

Situación en la provincia de Cádiz

San José del Valle



**TOPGEA**  
Ingeniería Topográfica  
Tlf: 671495283-660368988  
E-mail: administracion@topgea.es



**Diputación de Cádiz**

Área de Desarrollo, Innovación y Cooperación Local  
Servicio de Asistencia Municipal

**Plano de situación**

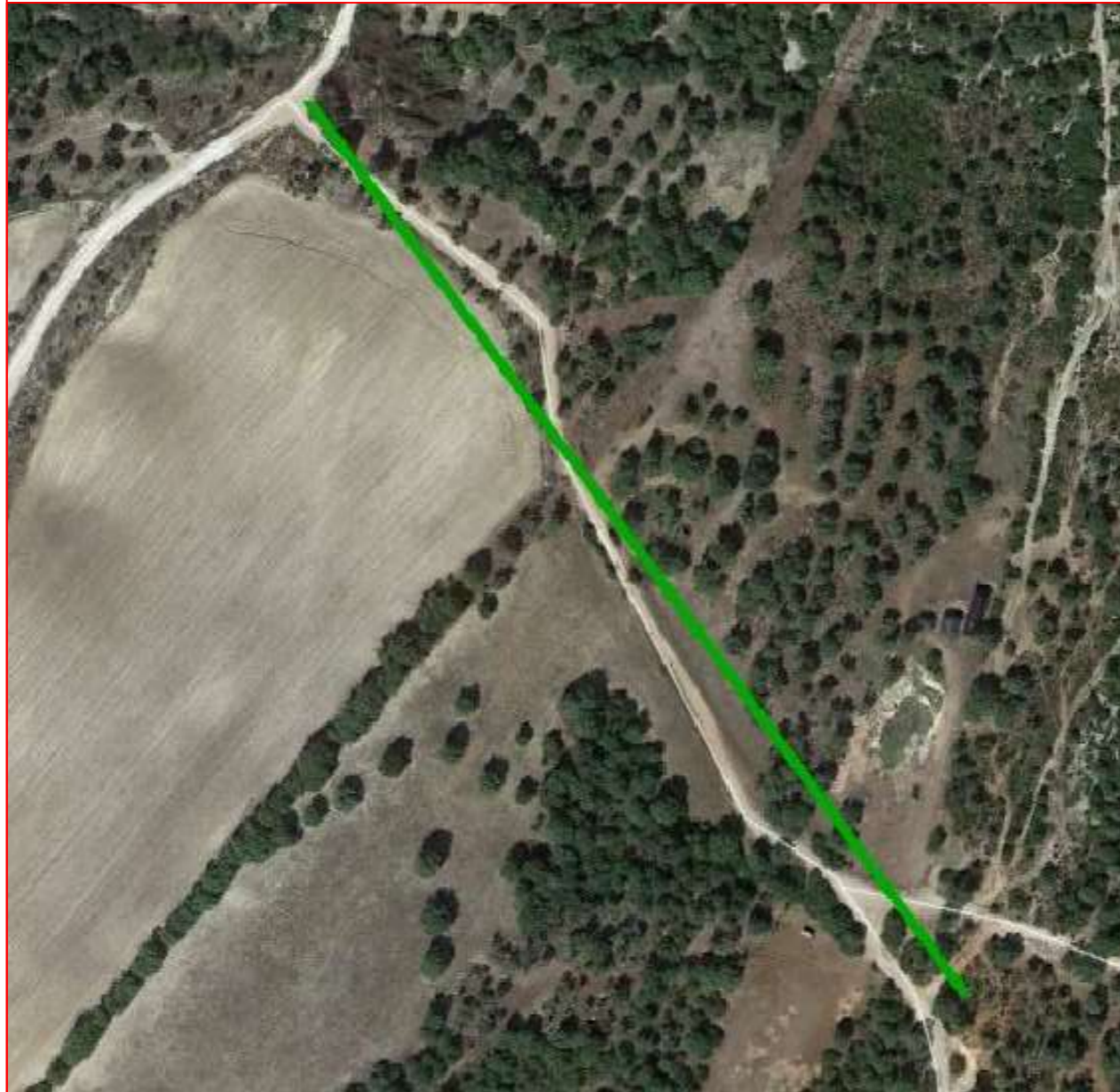

**Camino sobre base gráfica catastral**

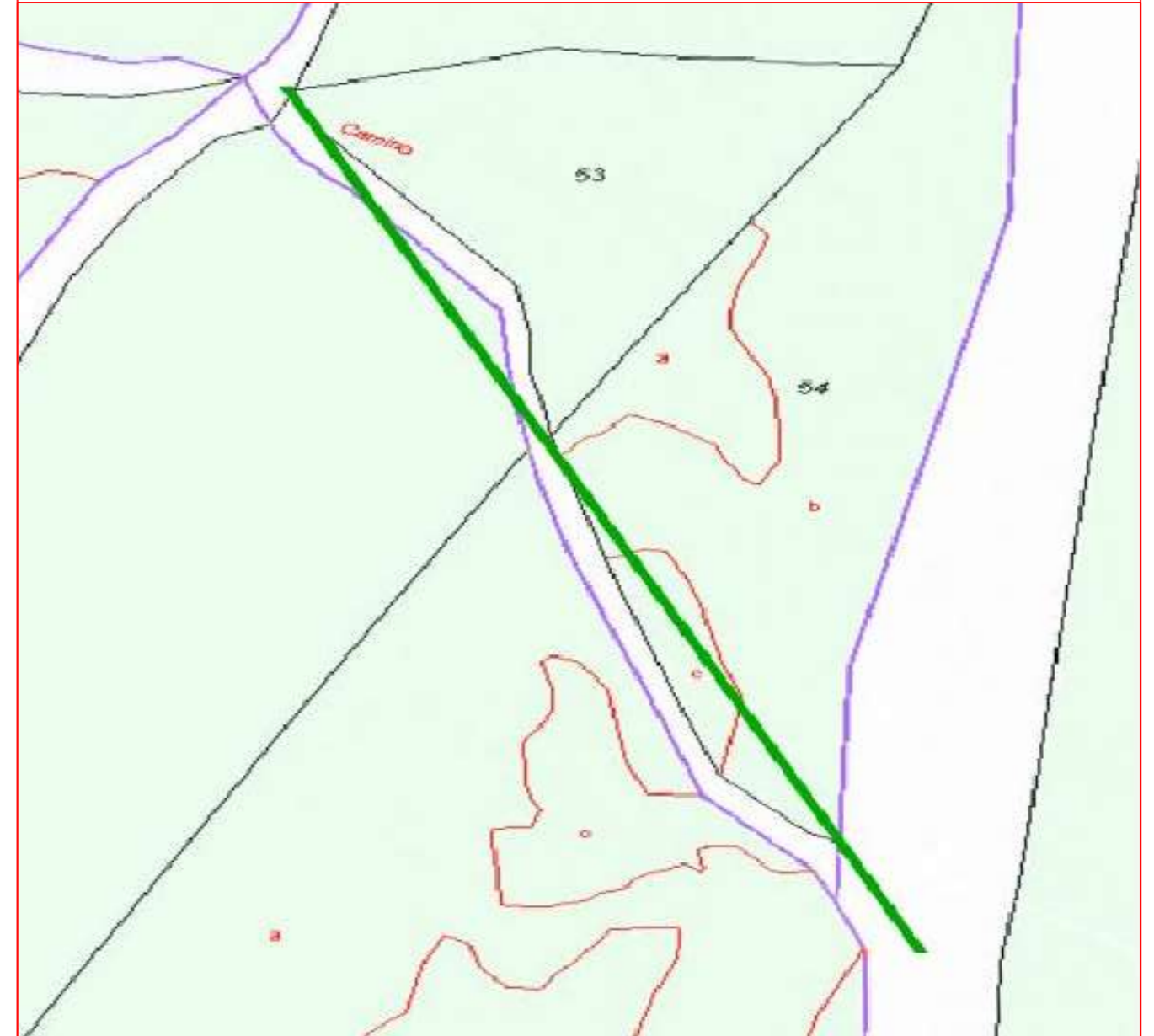

Fichas con los siguientes aspectos:

R. Catastral: 53044A021090110000WB		Coordenadas Aprox. ETRS 89 HUSO 30N	
Código o nº inventario: 4	Ancho medio aprox: 3.5 m	Punto	X Y
Denominación: Paraje el Banco	Area aprox.: 1277 m <sup>2</sup>	Inicio	252917 4058125
Uso: Público sin certificar	Afecciones: Camino sin certificar.	Final	251983 4057185
Titularidad: Municipal sin certificar	Descripción: Camino que se inicia en el camino vecinal de Jerez a Gigonza y finaliza en la cañada de la Salinilla.		
Longitud aproximada: 365 m			

**TOPGEA Ingeniería** **Inventario de caminos No Certificado.**

Paraje el Banco  
San José del Valle, Campiña de Jerez.

Pedro Pablo Gutiérrez Braojos  
I.T.topografía  
Nº colegiaco 8252

Firma:

Peticionario:  
Diputación de Cádiz

Formato:

**A3**

Plano nº:

**4**

Camino indicado por el ayuntamiento.

COLEGIO OFICIAL DE INGENIERIA GEOMÁTICA Y TOPOGRÁFICA  
 VISADO : E1701774 Tra. : 201702736  
 16/OCT/2017  
 Profesional  
 Habilitación Coleg. 0008252 PEDRO PABLO GUTIERREZ BRAOJOS  
 Visto por petición expresa del cliente, art. 13 Ley de Colegios Profesionales.  
 Servicio Certificado por AENOR en la Norma ISO 9001:2015



**Leyenda**

Eje de camino



Ingeniería Topográfica  
 Tlf: 671495283-660368988  
 E-mail: administracion@topgea.es



**Diputación de Cádiz** | Área de Desarrollo, Innovación y Cooperación Local  
 Servicio de Asistencia Municipal

Plano de situación



Camino sobre base gráfica catastral



Fichas con los siguientes aspectos:

R. Catastral: 53044A021090130000WG		Coordenadas Aprox. ETRS 89 HUSO 30N	
Código o nº inventario: 5	Ancho medio aprox: 3 m	Punto	X Y
Denominación: Paraje el Puntal	Area aprox.: 822 m <sup>2</sup>	Inicio	248054 4052152
Uso: Público sin certificar	Afecciones: Camino sin certificar.	Final	248284 4052002
Titularidad: Municipal sin certificar	Descripción: Camino que se inicia en el camino de Paternas a San José del Valle y finaliza en la cañada de la Salinilla.		
Longitud aproximada: 274 m			

**TOPGEA Ingeniería** **Inventario de caminos No Certificado.**

Paraje el Puntal  
 San José del Valle, Campiña de Jerez.

Pedro Pablo Gutiérrez Braojos I.T.topografía Nº colegiaco 8252	Firma:	Formato: <b>A3</b>	Plano nº: <b>5</b>
	Peticionario: Diputación de Cádiz		

Camino indicado por el ayuntamiento.

COLEGIO OFICIAL DE INGENIERIA GEOMÁTICA Y TOPOGRÁFICA  
 VISADO : E1701774 Tra : 201702736  
 16/02/2017  
 Profesional  
 Habilitación Coleg: 0008352 PEDRO PABLO GUTIÉRREZ BRAOJOS  
 Visto por petición expresa del cliente, art. 13 Ley de Colegios Profesionales.  
 Servicio Certificado por AENOR en la Norma ISO 9001:2015



**Leyenda**

Eje de camino

Situación en la provincia de Cádiz

San José del Valle



**TOPGEA**  
Ingeniería Topográfica  
Tlf: 671495283-660368988  
E-mail: administracion@topgea.es

**Diputación de Cádiz**  
Área de Desarrollo, Innovación y Cooperación Local  
Servicio de Asistencia Municipal

**Plano de situación**



**Camino sobre base gráfica catastral**



Fichas con los siguientes aspectos:

R. Catastral: 53044A021090140000WQ		Coordenadas Aprox. ETRS 89 HUSO 30N	
Código o nº inventario: 6	Ancho medio aprox: 7 m	Punto	X Y
Denominación: Paraje las Salinillas	Area aprox.: 9835 m <sup>2</sup>	Inicio	249017 4053707
Uso: Público sin certificar	Afecciones: Camino sin certificar.	Final	248442 4054488
Titularidad: Municipal sin certificar	Descripción: Camino que se inicia en el núcleo urbano de San José del Valle y finaliza en el Polígono 21 Parcela 7.		
Longitud aproximada: 1405 m			

**TOPGEA Ingeniería** **Inventario de caminos No Certificado.**

Paraje las Salinillas  
San José del Valle, Campiña de Jerez.

Pedro Pablo Gutiérrez Braojos I.T.topografía Nº colegiaco 8252	Firma:	Formato: <b>A3</b>	Plano nº: <b>6</b>
	Peticionario: Diputación de Cádiz		

Camino indicado por el ayuntamiento.

COIGT

COLEGIO OFICIAL DE INGENIERIA GEOMÁTICA Y TOPOGRÁFICA

VISADO : E1701774 Tra : 201702736

16/OCT/2017

Habilitación Profesional

COLEG. 0008252 PEDRO PABLO GUTIERREZ BRAOJOS  
Visado por petición expresa del cliente, art. 13 Ley de Colegios Profesionales.  
Servicio Certificado por AENOR en la Norma ISO 9001:2015



**Leyenda**

Eje de camino

Situación en la provincia de Cádiz

San José del Valle



**TOPGEA**  
Ingeniería Topográfica  
Tlf: 671495283-660368988  
E-mail: administracion@topgea.es

**Diputación de Cádiz**  
Área de Desarrollo, Innovación y Cooperación Local  
Servicio de Asistencia Municipal

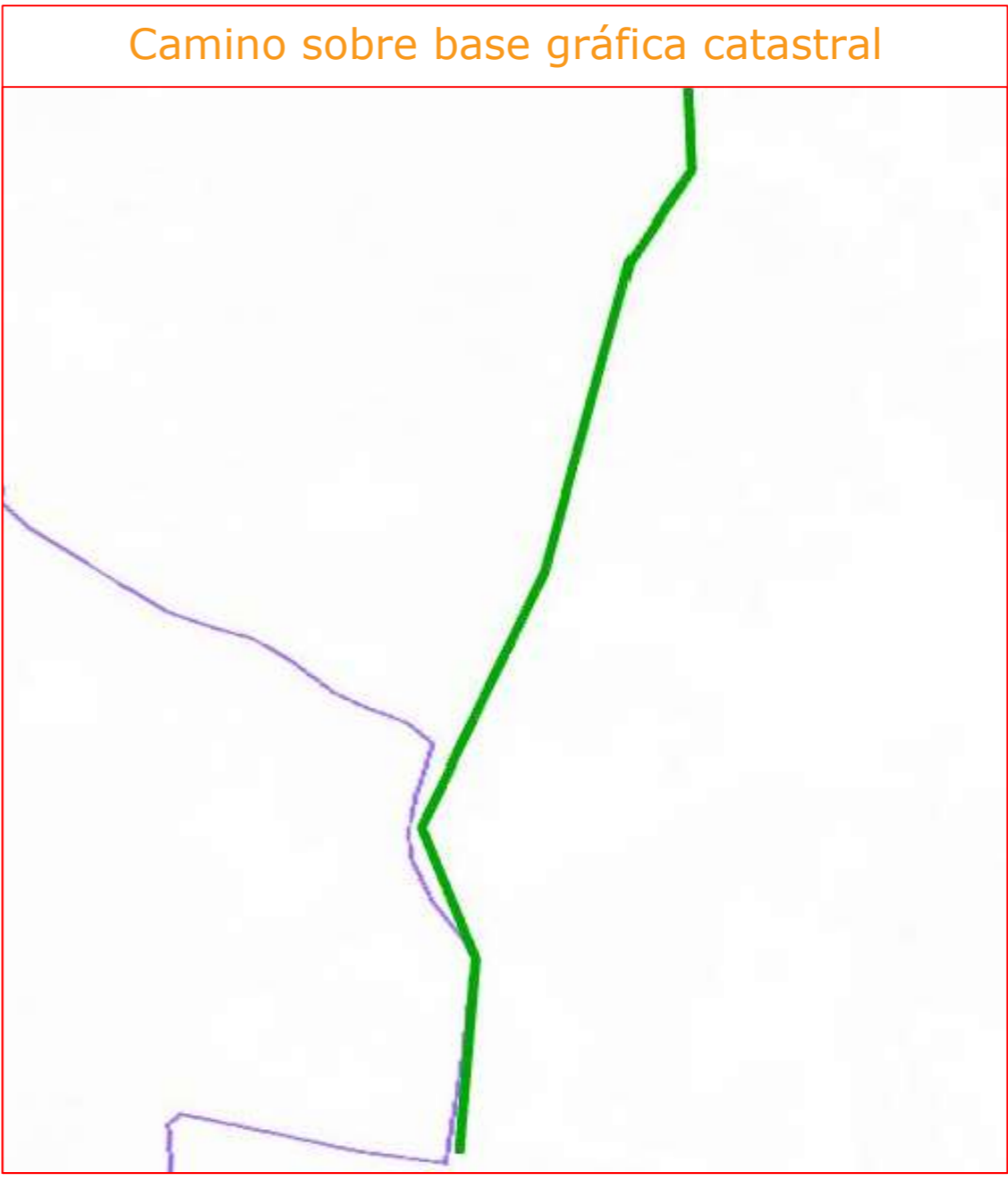

COLEGIO OFICIAL DE INGENIERIA GEOMÁTICA Y TOPOGRÁFICA  
 VISADO : E1701774    Tra. : 201702736  
 16/OCT/2017    Profesional  
 Habilitación Coleg. 0008252 PEDRO PABLO GUTIERREZ BRAOJOS  
 Visto por petición expresa del cliente, art. 13 Ley de Colegios Profesionales.  
 Servicio Certificado por AENOR en la Norma ISO 9001:2015

Fichas con los siguientes aspectos:

Camino indicado por el ayuntamiento.

R. Catastral: 53044A016090100000WR		Coordenadas Aprox. ETRS 89 HUSO 30N	
Código o nº inventario: 7	Ancho medio aprox: 3.5 m	Punto	X                      Y
Denominación: Paraje el Valle	Area aprox.: 3381 m <sup>2</sup>	Inicio	250946                      4055947
Uso: Público sin certificar	Afecciones: Camino sin certificar.	Final	250737                      4055057
Titularidad: Municipal sin certificar	Descripción: Camino que se inicia en el Polígono 16 Parcela 2 y finaliza en el Polígono 16 Parcela 8.		
Longitud aproximada: 966 m			

**TOPGEA Ingeniería**    **Inventario de caminos No Certificado.**

Paraje el Valle  
San José del Valle, Campiña de Jerez.

Pedro Pablo Gutiérrez Braojos I.T.topografía Nº colegiaco 8252	Firma:	<b>A3</b>	Formato:	<b>7</b>
	Peticionario: Diputación de Cádiz			



**Leyenda**

Eje de camino

Situación en la provincia de Cádiz

San José del Valle



**TOPGEA**

Ingeniería Topográfica

Tlf: 671495283-660368988

E-mail: administracion@topgea.es



**Diputación de Cádiz**

Área de Desarrollo, Innovación y Cooperación Local  
Servicio de Asistencia Municipal

**Plano de situación**



**Camino sobre base gráfica catastral**



Fichas con los siguientes aspectos:

R. Catastral: 53044A013090050000WP		Coordenadas Aprox. ETRS 89 HUSO 30N	
Código o nº inventario: 8	Ancho medio aprox: 3 m	Punto	X Y
Denominación: P. la Cabeza de las Ovejas	Area aprox.: 6015 m <sup>2</sup>	Inicio	265165 4058109
Uso: Público sin certificar	Afecciones: Camino sin certificar.	Final	265285 4056433
Titularidad: Municipal sin certificar	Descripción: Camino que se inicia en el municipio de Algar y finaliza en el municipio de San José del Valle.		
Longitud aproximada: 2005 m			

**TOPGEA Ingeniería** Inventario de caminos No Certificado.

Paraje la Cabeza de las ovejas  
San José del Valle, Campiña de Jerez.

Pedro Pablo Gutiérrez Braojos  
I.T.topografía  
Nº colegiaco 8252

Firma:

Peticionario:  
Diputación de Cádiz

Formato:

**A3**

Plano nº:

**8**

Camino indicado por el ayuntamiento.

COLEGIO OFICIAL DE INGENIERIA GEOMÁTICA Y TOPOGRÁFICA

VISADO : E1701774 Tra : 201702736

16/OCT/2017

Habilitación Profesional

COLEG. 0008252 PEDRO PABLO GUTIERREZ BRAOJOS

Visado por petición expresa del cliente, art. 13 Ley de Colegios Profesionales.

Servicio Certificado por AENOR en la Norma ISO 9001:2015



**Leyenda**

Eje de camino

Situación en la provincia de Cádiz

San José del Valle



**TOPGEA**  
Ingeniería Topográfica  
Tlf: 671495283-660368988  
E-mail: administracion@topgea.es

**Diputación de Cádiz** | Área de Desarrollo, Innovación y Cooperación Local  
Servicio de Asistencia Municipal

**Plano de situación**



**Camino sobre base gráfica catastral**

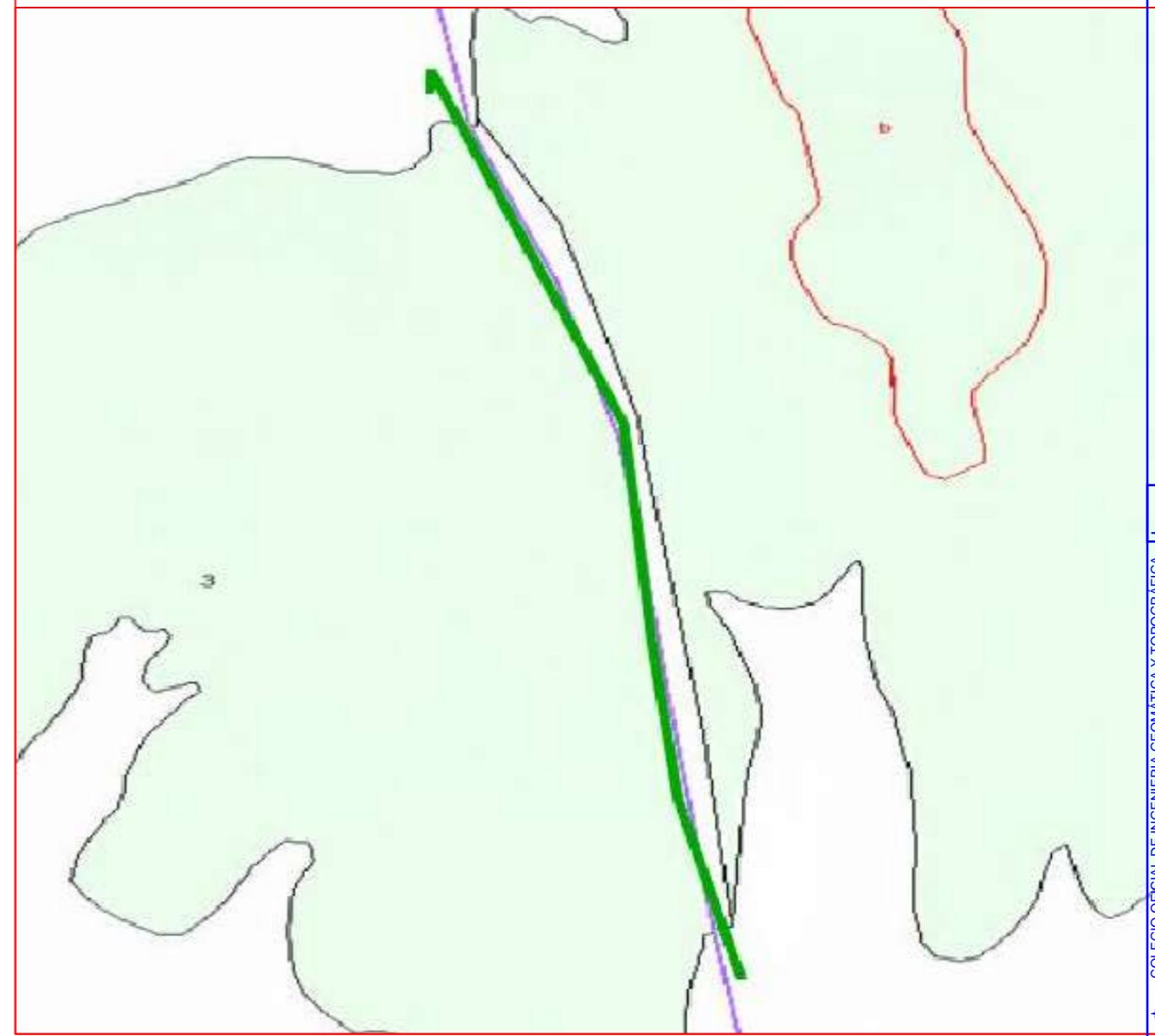

Fichas con los siguientes aspectos:

R. Catastral: 53044A013090040000WQ		Coordenadas Aprox. ETRS 89 HUSO 30N	
Código o nº inventario: 9	Ancho medio aprox: 3 m	Punto	X Y
Denominación: P. la cabeza de las Ovejas	Area aprox.: 1917 m <sup>2</sup>	Inicio	263773 4056288
Uso: Público sin certificar	Afecciones: Camino sin certificar.	Final	263957 4055706
Titularidad: Municipal sin certificar	Descripción: Camino que se inicia y finaliza en la costa.		
Longitud aproximada: 639 m			

**TOPGEA Ingeniería** **Inventario de caminos No Certificado.**

Paraje la Cabeza de las ovejas 2  
San José del Valle, Campiña de Jerez.

Pedro Pablo Gutiérrez Braojos I.T.topografía Nº colegiaco 8252	Firma:	Formato: <b>A3</b>	Plano nº: <b>9</b>
	Peticionario: Diputación de Cádiz		

Camino indicado por el ayuntamiento.

COIGT  
 VISADO : E1701774  
 Tra : 201702736  
 Coleg. 0008252 PEDRO PABLO GUTIERREZ BRAOJOS  
 Profesional  
 Visto por petición expresa del cliente, art. 13 Ley de Colegios Profesionales.  
 Servicio Certificado por AENOR en la Norma ISO 9001:2015



**Leyenda**

Eje de camino

Situación en la provincia de Cádiz

San José del Valle



**TOPGEA**

Ingeniería Topográfica

Tlf: 671495283-660368988

E-mail: administracion@topgea.es



**Diputación de Cádiz**

Área de Desarrollo, Innovación y Cooperación Local  
Servicio de Asistencia Municipal

**Plano de situación**

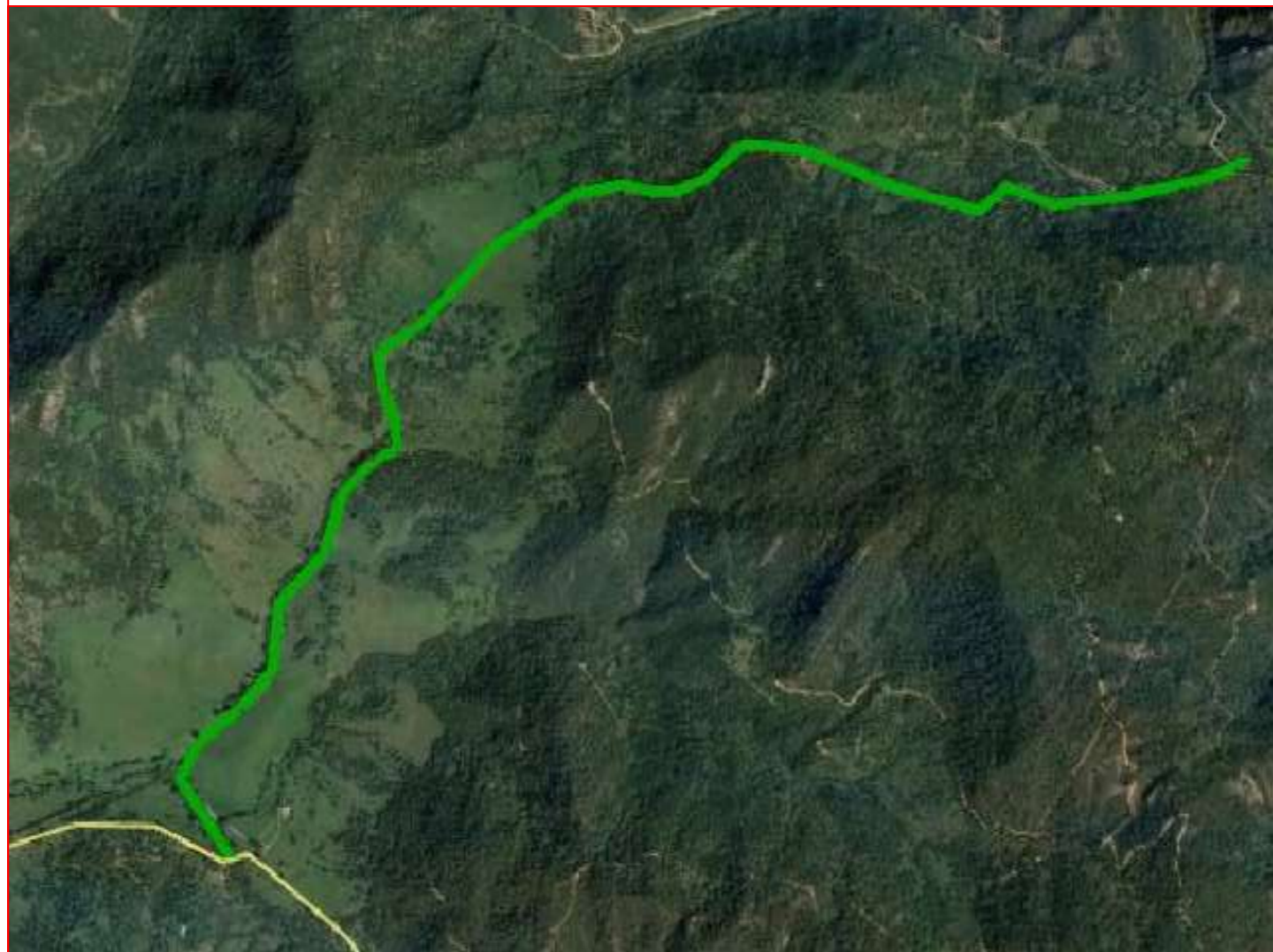

**Camino sobre base gráfica catastral**



Habilitación Coleg. 0008252 PEDRO PABLO GUTIERREZ BRAOJOS  
Visado por petición expresa del cliente, art. 13 Ley de Colegios Profesionales.  
Servicio Certificado por AENOR en la Norma ISO 9001:2015

16/09/2014

COLEGIO OFICIAL DE INGENIERIA GEOMÁTICA Y TOPOGRÁFICA  
VISADO : E1701774 Tra : 201702736  
http://coltop.e-visado.net/ZonaPublica/validar.aspx?CVT=P920FHEQHTQJNYX

Fichas con los siguientes aspectos:

Camino indicado por el ayuntamiento.

R. Catastral: 53044A013090060000WL		Coordenadas Aprox. ETRS 89 HUSO 30N	
Código o nº inventario: 10	Ancho medio aprox: 7 m	Punto	X Y
Denominación: Paraje Dehesa Rogitán	Area aprox.: 34909 m <sup>2</sup>	Inicio	267125 4056189
Uso: Público sin certificar	Afecciones: Camino sin certificar.	Final	270360 4058308
Titularidad: Municipal sin certificar	Descripción: Camino que se inicia en el municipio de Jerez de la Frontera y finaliza en el río Majaceite.		
Longitud aproximada: 4987 m			

**TOPGEA Ingeniería** **Inventario de caminos No Certificado.**

Paraje Dehesa Rogitán  
San José del Valle, Campiña de Jerez.

Pedro Pablo Gutiérrez Braojos  
I.T.topografía  
Nº colegiaco 8252

Firma:

Peticionario:  
Diputación de Cádiz

Formato:

**A3**

Plano nº:

**10**



**Leyenda**

Eje de camino

Situación en la provincia de Cádiz

San José del Valle



**TOPGEA**  
 Ingeniería Topográfica  
 Tlf: 671495283-660368988  
 E-mail: administracion@topgea.es

**Diputación de Cádiz**  
 Área de Desarrollo, Innovación y Cooperación Local  
 Servicio de Asistencia Municipal

**Plano de situación**

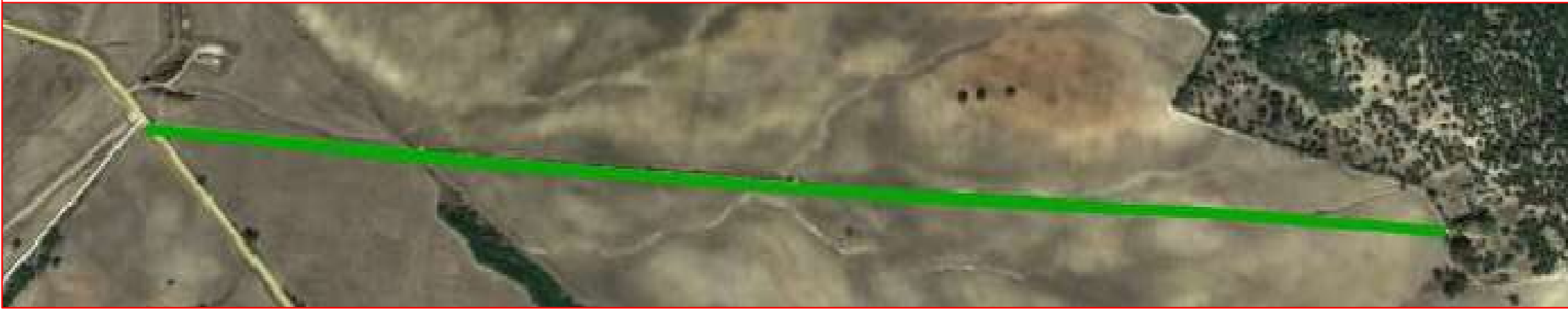

**Camino sobre base gráfica catastral**

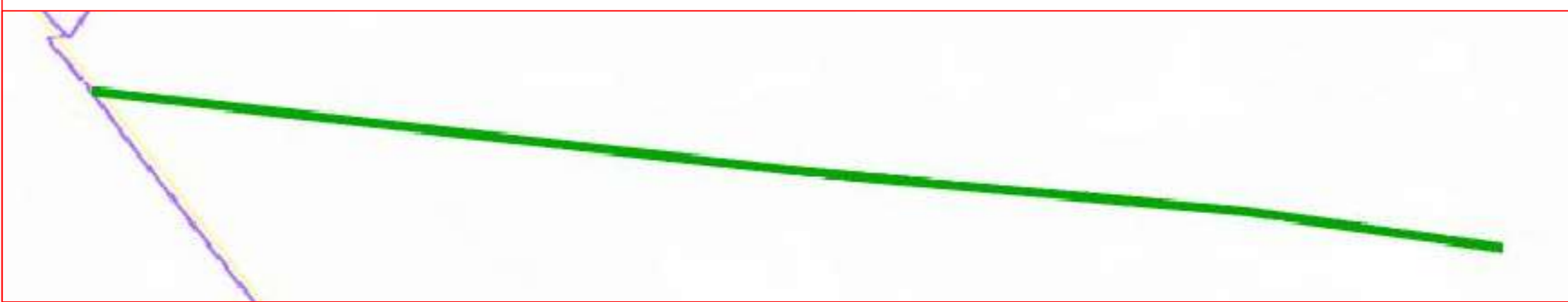

Fichas con los siguientes aspectos:

R. Catastral: 53044A015090050000WJ		Coordenadas Aprox. ETRS 89 HUSO 30N	
Código o nº inventario: 11	Ancho medio aprox: 3 m	Punto	X Y
Denominación: Paraje las Cortes	Area aprox.: 4746 m²	Inicio	258817 4053808
Uso: Público sin certificar	Afecciones: Camino sin certificar.	Final	260359 4053577
Titularidad: Municipal sin certificar	Descripción: Camino que se inicia en la carretera local de San José al Puerto y finaliza en el Polígono 15 Parcela 4.		
Longitud aproximada: 1582 m			

**TOPGEA Ingeniería** **Inventario de caminos No Certificado.**  
 Paraje las Cortes  
 San José del Valle, Campiña de Jerez.

Pedro Pablo Gutiérrez Braojos I.T.topografía Nº colegiaco 8252	Firma:	Formato:	Plano nº:
	Peticionario: Diputación de Cádiz	<b>A3</b>	<b>11</b>

Camino indicado por el ayuntamiento.

COLEGIO OFICIAL DE INGENIERIA GEOMÁTICA Y TOPOGRÁFICA  
 VISADO : E1701774 Tra. : 201702736  
 16/OCT/2017  
 Habilitación Profesional  
 Coleg. 0008252 PEDRO PABLO GUTIERREZ BRAOJOS  
 Visado por petición expresa del cliente, art. 13 Ley de Colegios Profesionales.  
 Servicio Certificado por AENOR en la Norma ISO 9001:2015



**Leyenda**

Eje de camino

Situación en la provincia de Cádiz

San José del Valle



**TOPGEA**  
Ingeniería Topográfica  
Tlf: 671495283-660368988  
E-mail: administracion@topgea.es

**Diputación de Cádiz** | Área de Desarrollo, Innovación y Cooperación Local  
Servicio de Asistencia Municipal



Fichas con los siguientes aspectos:

R. Catastral: 53044A005090040000WK		Coordenadas Aprox. ETRS 89 HUSO 30N	
Código o nº inventario: 12	Ancho medio aprox: 5 m	Punto	X Y
Denominación: Paraje Malduerme	Area aprox.: 13095 m <sup>2</sup>	Inicio	249156 4060112
Uso: Público sin certificar	Afecciones: Camino sin certificar.	Final	249058 4057536
Titularidad: Municipal sin certificar	Descripción: Camino que se inicia en el camino del Puerto de Guillen y finaliza en el núcleo urbano de San José del Valle.		
Longitud aproximada: 2619 m			

**TOPGEA Ingeniería** **Inventario de caminos No Certificado.**  
Paraje Malduerme  
San José del Valle, Campiña de Jerez.

Pedro Pablo Gutiérrez Braojos I.T.topografía Nº colegiaco 8252	Firma:	Formato:	Plano nº:
	Peticionario: Diputación de Cádiz	<b>A3</b>	<b>12</b>

Camino indicado por el ayuntamiento.

COIGT  
VISADO : E1701774  
Tra. : 201702736  
16/OCT/2017  
Habilitación Profesional  
Coleg. 0008252 PEDRO PABLO GUTIERREZ BRAOJOS  
Visado por petición expresa del cliente, art. 13 Ley de Colegios Profesionales.  
Servicio Certificado por AENOR en la Norma ISO 9001:2015



Leyenda	
	Eje de camino



**TOPGEA**  
Ingeniería Topográfica  
Tlf: 671495283-660368988  
E-mail: administracion@topgea.es

**Diputación de Cádiz** | Área de Desarrollo, Innovación y Cooperación Local  
Servicio de Asistencia Municipal

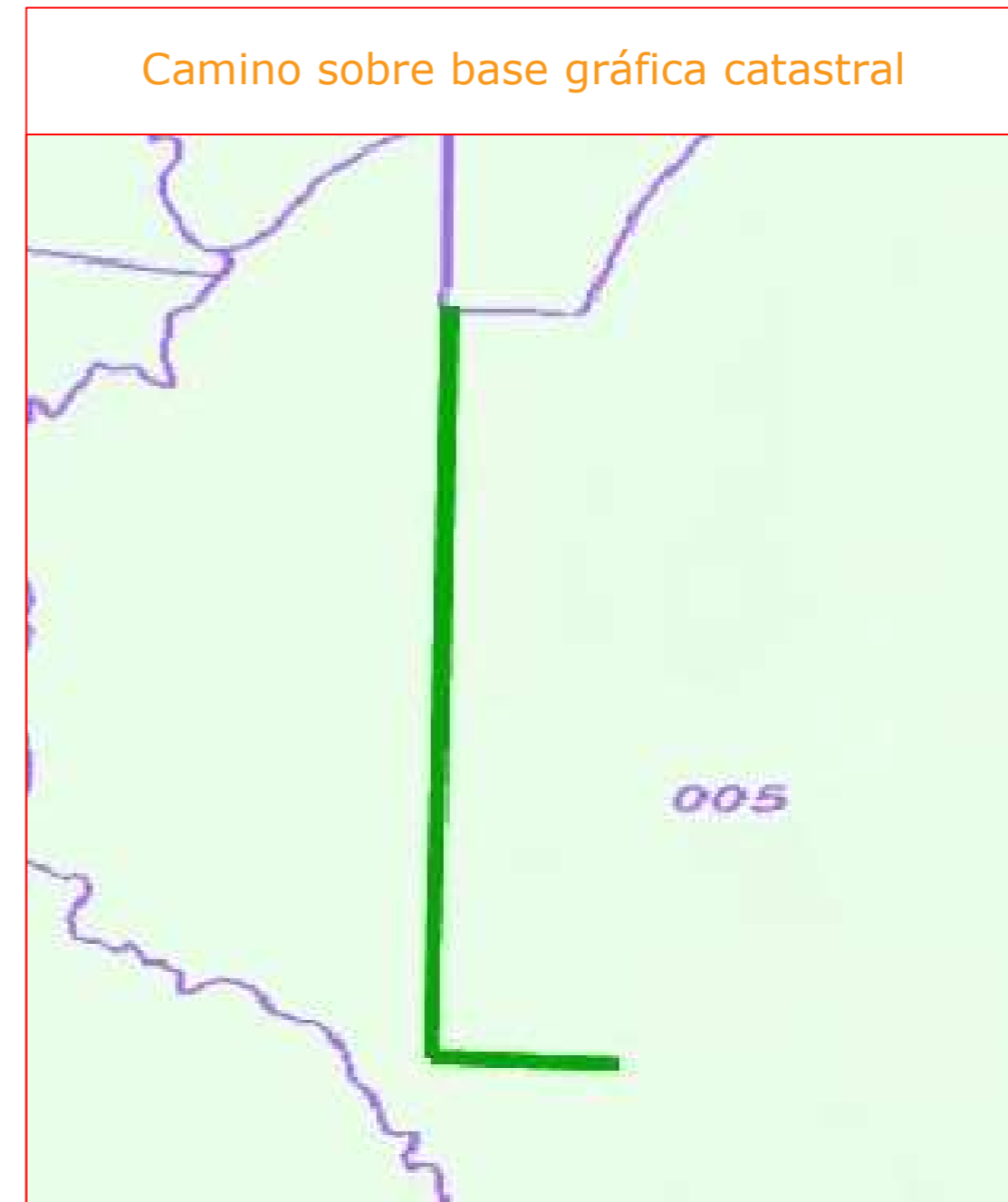
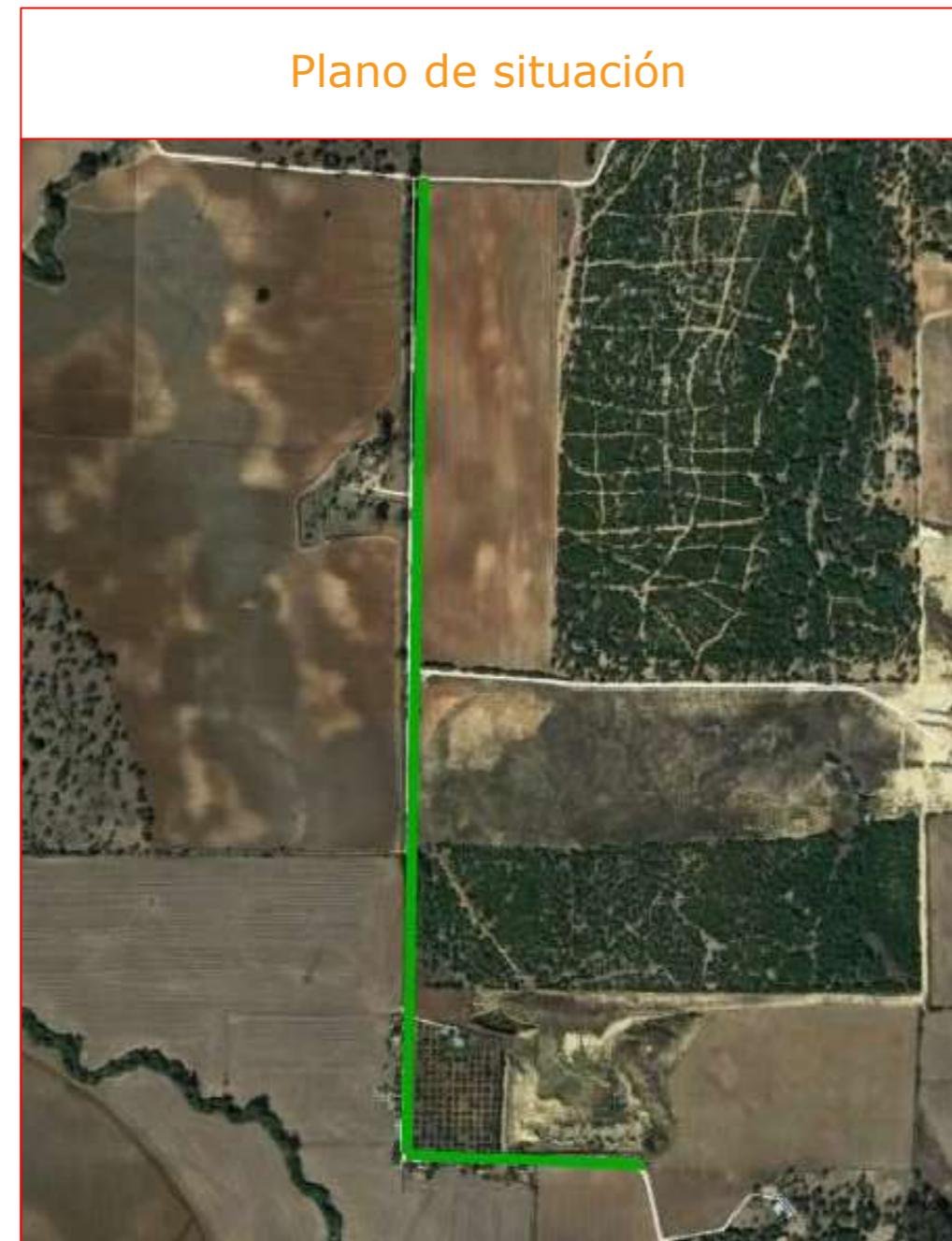

Fichas con los siguientes aspectos:

R. Catastral: 53044A005090020000WM		Coordenadas Aprox. ETRS 89 HUSO 30N	
Código o nº inventario: 13	Ancho medio aprox: 5 m	Punto	X Y
Denominación: Paraje el Alcornocales	Area aprox.: 7915 m <sup>2</sup>	Inicio	247768 4059801
Uso: Público sin certificar	Afecciones: Camino sin certificar.	Final	248017 4058513
Titularidad: Municipal sin certificar	Descripción: Camino que se inicia en el camino del Puerto de Guillen y finaliza en el Polígono 5 Parcela 16.		
Longitud aproximada: 1583 m			

**TOPGEA Ingeniería** Inventario de caminos No Certificado.

Paraje el Alcornocales  
San José del Valle, Campiña de Jerez.

Pedro Pablo Gutiérrez Braojos I.T.topografía Nº colegiaco 8252	Firma:	A3	Formato:	13
	Peticionario: Diputación de Cádiz			

Camino indicado por el ayuntamiento.

COIGT  
 VISADO : E1701774 Tra : 201702736  
 COLEGIO OFICIAL DE INGENIERIA GEOMÁTICA Y TOPOGRÁFICA  
 16/OCT/2017  
 Profesional  
 Habilitación Coleg. 0008252 PEDRO PABLO GUTIERREZ BRAOJOS  
 Visto por petición expresa del cliente, art. 13 Ley de Colegios Profesionales.  
 Servicio Certificado por AENOR en la Norma ISO 9001:2015



**Leyenda**

Eje de camino

Situación en la provincia de Cádiz

San José del Valle



**TOPGEA**

Ingeniería Topográfica

Tlf: 671495283-660368988

E-mail: administracion@topgea.es

**Diputación de Cádiz**

Área de Desarrollo, Innovación y Cooperación Local

Servicio de Asistencia Municipal

**Plano de situación**



**Camino sobre base gráfica catastral**



Fichas con los siguientes aspectos:

R. Catastral: 53044A014090010000WS		Coordenadas Aprox. ETRS 89 HUSO 30N	
Código o nº inventario: 14	Ancho medio aprox: 4,5 m	Punto	X Y
Denominación: Dehesa de Picao	Area aprox.: 22036 m <sup>2</sup>	Inicio	259779 4056771
Uso: Público sin certificar	Afecciones: Camino sin certificar.	Final	262779 4053787
Titularidad: Municipal sin certificar	Descripción: Camino que se inicia en el Polígono 10 Parcela 7 y finaliza en el municipio de Jerez de la Frontera.		
Longitud aproximada: 4897 m			

**TOPGEA Ingeniería** **Inventario de caminos No Certificado.**

Dehesa de Picao  
San José del Valle, Campiña de Jerez.

Pedro Pablo Gutiérrez Braojos I.T.topografía Nº colegiaco 8252	Firma:	Formato: <b>A3</b>	Plano nº: <b>14</b>
	Peticionario: Diputación de Cádiz		

Camino indicado por el ayuntamiento.

COIGT

VISADO : E1701774 Tra. : 201702736

16/OCT 2017

Habilitación Profesional

COLEGIO OFICIAL DE INGENIERIA GEOMÁTICA Y TOPOGRÁFICA

COLEG. 0008252 PEDRO PABLO GUTIERREZ BRAOJOS

Visado por petición expresa del cliente, art. 13 Ley de Colegios Profesionales.

Servicio Certificado por AENOR en la Norma ISO 9001:2015



**Leyenda**

Eje de camino



**TOPGEA**  
Ingeniería Topográfica  
Tlf: 671495283-660368988  
E-mail: administracion@topgea.es

**Diputación de Cádiz**  
Área de Desarrollo, Innovación y Cooperación Local  
Servicio de Asistencia Municipal

**Plano de situación**



**Camino sobre base gráfica catastral**



Fichas con los siguientes aspectos:

R. Catastral: 53044A010090070000WY		Coordenadas Aprox. ETRS 89 HUSO 30N	
		Punto	X Y
Código o nº inventario: 15	Ancho medio aprox: 4 m	Inicio	260719 4058171
Denominación: Paraje los Cuchillos	Area aprox.: 2036 m <sup>2</sup>	Final	260985 4058595
Uso: Público sin certificar	Afecciones: Camino sin certificar.		
Titularidad: Municipal sin certificar	Descripción: Camino que se inicia en la Cañada de Jerez a Ubrique y finaliza en el municipio de Algar.		
Longitud aproximada: 509 m			

**TOPGEA Ingeniería** **Inventario de caminos No Certificado.**

Paraje los Cuchillos  
San José del Valle, Campiña de Jerez.

Pedro Pablo Gutiérrez Braojos I.T.topografía Nº colegiaco 8252	Firma:	Formato: <b>A3</b>	Plano nº: <b>15</b>
	Peticionario: Diputación de Cádiz		

Camino indicado por el ayuntamiento.

COIGT

COLEGIO OFICIAL DE INGENIERIA GEOMÁTICA Y TOPOGRÁFICA

16/OCT/2017

Habilitación Profesional

Coleg. 0008252 PEDRO PABLO GUTIERREZ BRAOJOS

Visado por petición expresa del cliente, art. 13 Ley de Colegios Profesionales.

Servicio Certificado por AENOR en la Norma ISO 9001:2015

TRA : 201702736

VISADO : E1701774

http://coltop.e-visado.net/ZonaPublica/validar.aspx?CVT=P920E#HEHTOJNYX



**Leyenda**

Eje de camino



**TOPGEA**  
Ingeniería Topográfica  
Tlf: 671495283-660368988  
E-mail: administracion@topgea.es

**Diputación de Cádiz**  
Área de Desarrollo, Innovación y Cooperación Local  
Servicio de Asistencia Municipal

**Plano de situación**



**Camino sobre base gráfica catastral**

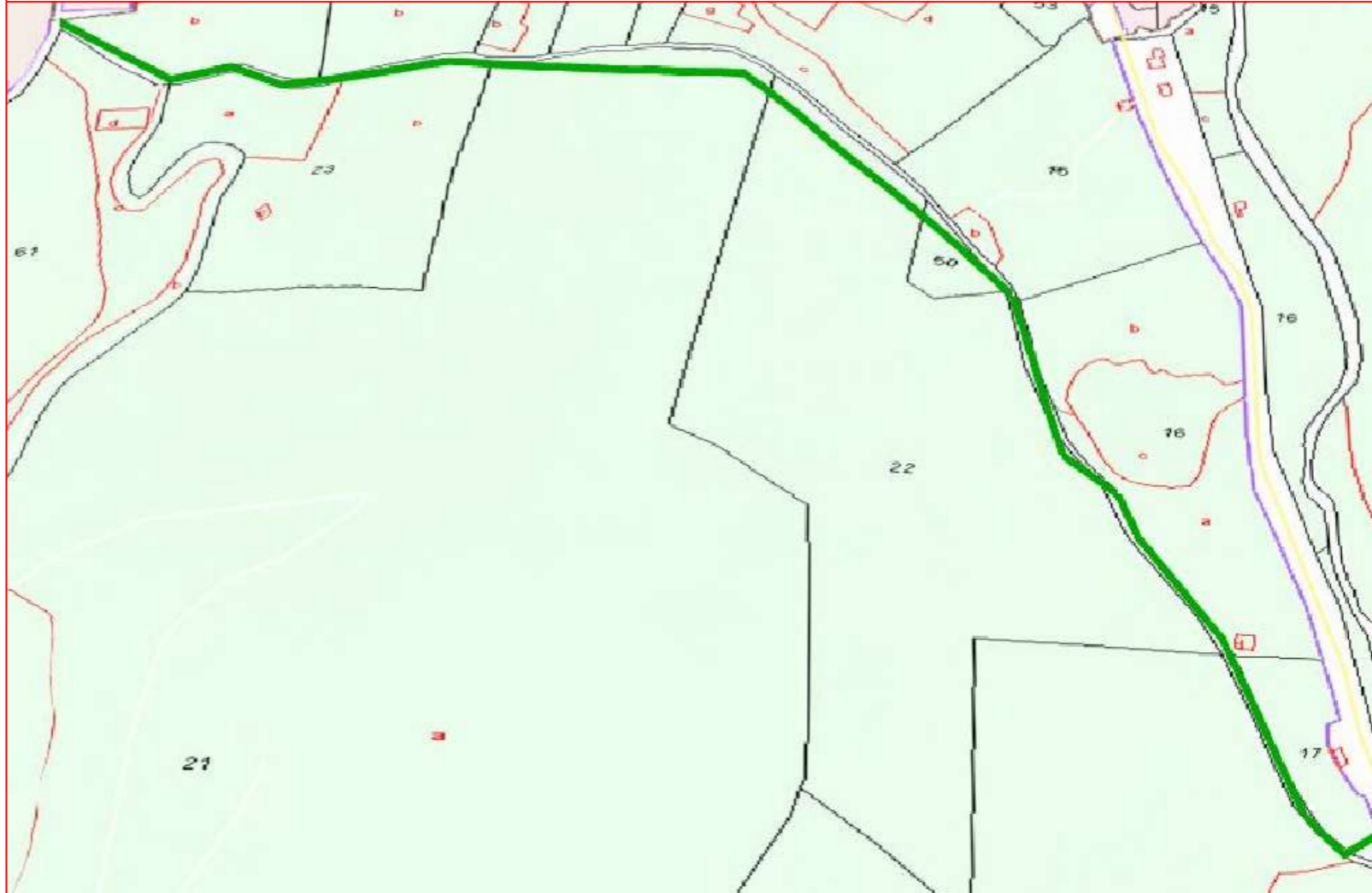

COIGT  
 VISADO: E4701774  
 Tra.: 201702736  
 16/02/2017  
 Profesional  
 Coleg. 0008252 PEDRO PABLO GUTIERREZ BRAOJOS  
 Visado por petición expresa del cliente, art. 13 Ley de Colegios Profesionales.  
 Servicio Certificado por AENOR en la Norma ISO 9001:2015

Fichas con los siguientes aspectos:

R. Catastral: 53044A022090060000WJ		Coordenadas Aprox. ETRS 89 HUSO 30N	
		Punto	X Y
Código o nº inventario: 16	Ancho medio aprox: 4 m	Inicio	249860 4054234
Denominación: Paraje el Boquete	Area aprox.: 5776 m <sup>2</sup>	Final	250939 4053537
Uso: Público sin certificar	Afecciones: Camino sin certificar.		
Titularidad: Municipal sin certificar	Descripción: Camino que se inicia en el camino de la Salinilla y finaliza en la carretera local de San José a Paterna.		
Longitud aproximada: 1444 m			

**TOPGEA Ingeniería** **Inventario de caminos No Certificado.**

Paraje el Boquete  
San José del Valle, Campiña de Jerez.

Pedro Pablo Gutiérrez Braojos I.T.topografía Nº colegiado 8252	Firma:	Formato: <b>A3</b>	Plano nº: <b>16</b>
	Peticionario: Diputación de Cádiz		

Camino indicado por el ayuntamiento.



**Leyenda**

Eje de camino

Situación en la provincia de Cádiz

San José del Valle



**TOPGEA**  
 Ingeniería Topográfica  
 Tlf: 671495283-660368988  
 E-mail: administracion@topgea.es

**Diputación de Cádiz** | Área de Desarrollo, Innovación y Cooperación Local  
 Servicio de Asistencia Municipal

**Plano de situación**



**Camino sobre base gráfica catastral**

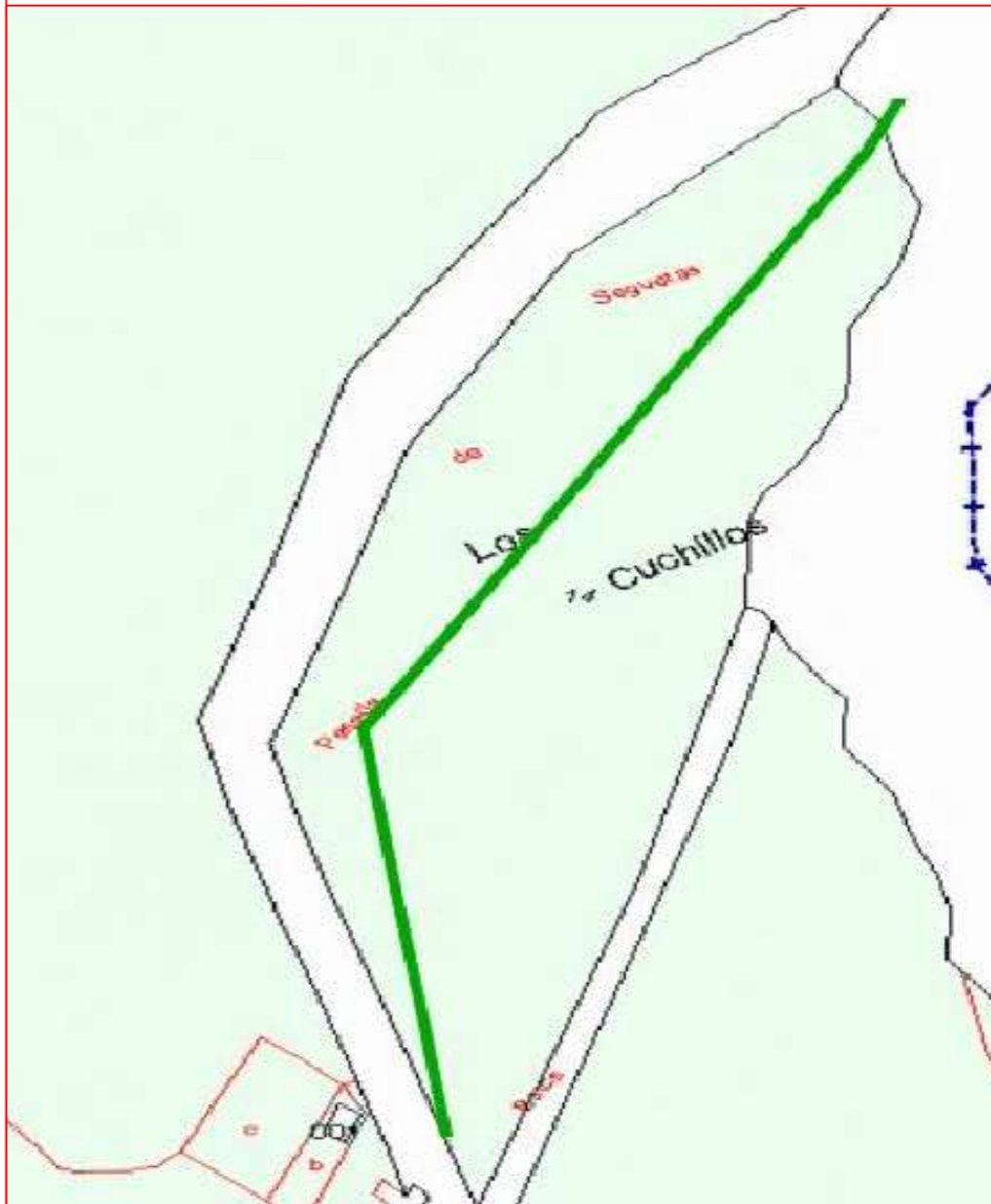

Fichas con los siguientes aspectos:

R. Catastral: 53044A010090060000WB		Coordenadas Aprox. ETRS 89 HUSO 30N	
Código o nº inventario: 17	Ancho medio aprox: 3 m	Punto	X Y
Denominación: Paraje el Boquete 2	Area aprox.: 1185 m <sup>2</sup>	Inicio	259779 4056771
Uso: Público sin certificar	Afecciones: Camino sin certificar.	Final	262779 4053787
Titularidad: Municipal sin certificar	Descripción: Camino que se inicia en el camino de la Barca y finaliza en el termino municipal de Algar.		
Longitud aproximada: 395 m			

**TOPGEA Ingeniería** **Inventario de caminos No Certificado.**  
 Paraje el Boquete 2  
 San José del Valle, Campiña de Jerez.

Pedro Pablo Gutiérrez Braojos I.T.topografía Nº colegiaco 8252	Firma:	Formato:	Plano nº:
	Peticionario: Diputación de Cádiz	<b>A3</b>	<b>17</b>

Camino indicado por el ayuntamiento.

COLEGIO OFICIAL DE INGENIERIA GEOMÁTICA Y TOPOGRÁFICA  
 VISADO : E1701774 Tra : 201702736  
 16/OCT/2017  
 Profesional  
 Habilitación Coleg. 0008252 PEDRO PABLO GUTIERREZ BRAOJOS  
 Visto por petición expresa del cliente, art. 13 Ley de Colegios Profesionales.  
 Servicio Certificado por AENOR en la Norma ISO 9001:2015



**Leyenda**

Eje de camino

Situación en la provincia de Cádiz

San José del Valle



**TOPGEA**

Ingeniería Topográfica

Tlf: 671495283-660368988

E-mail: administracion@topgea.es

**Diputación de Cádiz**

Área de Desarrollo, Innovación y Cooperación Local  
Servicio de Asistencia Municipal

### Plano de situación



### Camino sobre base gráfica catastral



Fichas con los siguientes aspectos:

Camino indicado por el ayuntamiento.

R. Catastral: 53044A022090050000WI		Coordenadas Aprox. ETRS 89 HUSO 30N	
Código o nº inventario: 18	Ancho medio aprox: 3 m	Punto	X Y
Denominación: Paraje el Valle 2	Area aprox.: 2211 m <sup>2</sup>	Inicio	249248 4053932
Uso: Público sin certificar	Afecciones: Camino sin certificar.	Final	249856 4054215
Titularidad: Municipal sin certificar	Descripción: Camino que se inicia y finaliza en el núcleo urbano de San José del Valle.		
Longitud aproximada: 737 m			

**TOPGEA Ingeniería** Inventario de caminos No Certificado.

Paraje el Valle 2  
San José del Valle, Campiña de Jerez.

Pedro Pablo Gutiérrez Braojos  
I.T.topografía  
Nº colegiaco 8252

Firma:

Peticionario:  
Diputación de Cádiz

Formato:

**A3**

Plano nº:

**18**

COLEGIO OFICIAL DE INGENIERIA GEOMÁTICA Y TOPOGRÁFICA  
 VISADO : E1701774 Tra : 201702736  
 16/OCT/2017  
 Habilitación Profesional  
 Coleg. 0008252 PEDRO PABLO GUTIERREZ BRAOJOS  
 Visado por petición expresa del cliente, art. 13 Ley de Colegios Profesionales.  
 Servicio Certificado por AENOR en la Norma ISO 9001:2015



**Leyenda**

Eje de camino

Situación en la provincia de Cádiz

San José del Valle



**TOPGEA**  
 Ingeniería Topográfica  
 Tlf: 671495283-660368988  
 E-mail: administracion@topgea.es

**Diputación de Cádiz** | Área de Desarrollo, Innovación y Cooperación Local  
 Servicio de Asistencia Municipal

**Plano de situación**



**Camino sobre base gráfica catastral**



Fichas con los siguientes aspectos:

Camino indicado por el ayuntamiento.

R. Catastral: 53044A010090080000WG		Coordenadas Aprox. ETRS 89 HUSO 30N	
Código o nº inventario: 19	Ancho medio aprox: 4 m	Punto	X Y
Denominación: Paraje el Taramal	Area aprox.: 11508 m <sup>2</sup>	Inicio	259269 4056739
Uso: Público sin certificar	Afecciones: Camino sin certificar.	Final	261947 4057264
Titularidad: Municipal sin certificar	Descripción: Camino que se inicia en el camino de la Boca de la Fox y finaliza en la cañada de Jerez a Ubrique.		
Longitud aproximada: 2877 m			

**TOPGEA Ingeniería** | **Inventario de caminos No Certificado.**

Paraje el Taramal  
 San José del Valle, Campiña de Jerez.

Pedro Pablo Gutiérrez Braojos I.T.topografía Nº colegiaco 8252	Firma:	Formato:	Plano nº:
	Peticionario: Diputación de Cádiz	<b>A3</b>	<b>19</b>

COLEGIO OFICIAL DE INGENIERIA GEOMÁTICA Y TOPOGRÁFICA  
 VISADO : E1701774 Tra : 201702736  
 16/OCT/2017  
 Profesional  
 Habilitación Coleg. 0008252 PEDRO PABLO GUTIERREZ BRAOJOS  
 Visto por petición expresa del cliente, art. 13 Ley de Colegios Profesionales.  
 Servicio Certificado por AENOR en la Norma ISO 9001:2015



**Leyenda**

Eje de camino

Situación en la provincia de Cádiz

San José del Valle



**TOPGEA**

Ingeniería Topográfica

Tlf: 671495283-660368988

E-mail: administracion@topgea.es



**Diputación de Cádiz**

Área de Desarrollo, Innovación y Cooperación Local  
Servicio de Asistencia Municipal

### Plano de situación

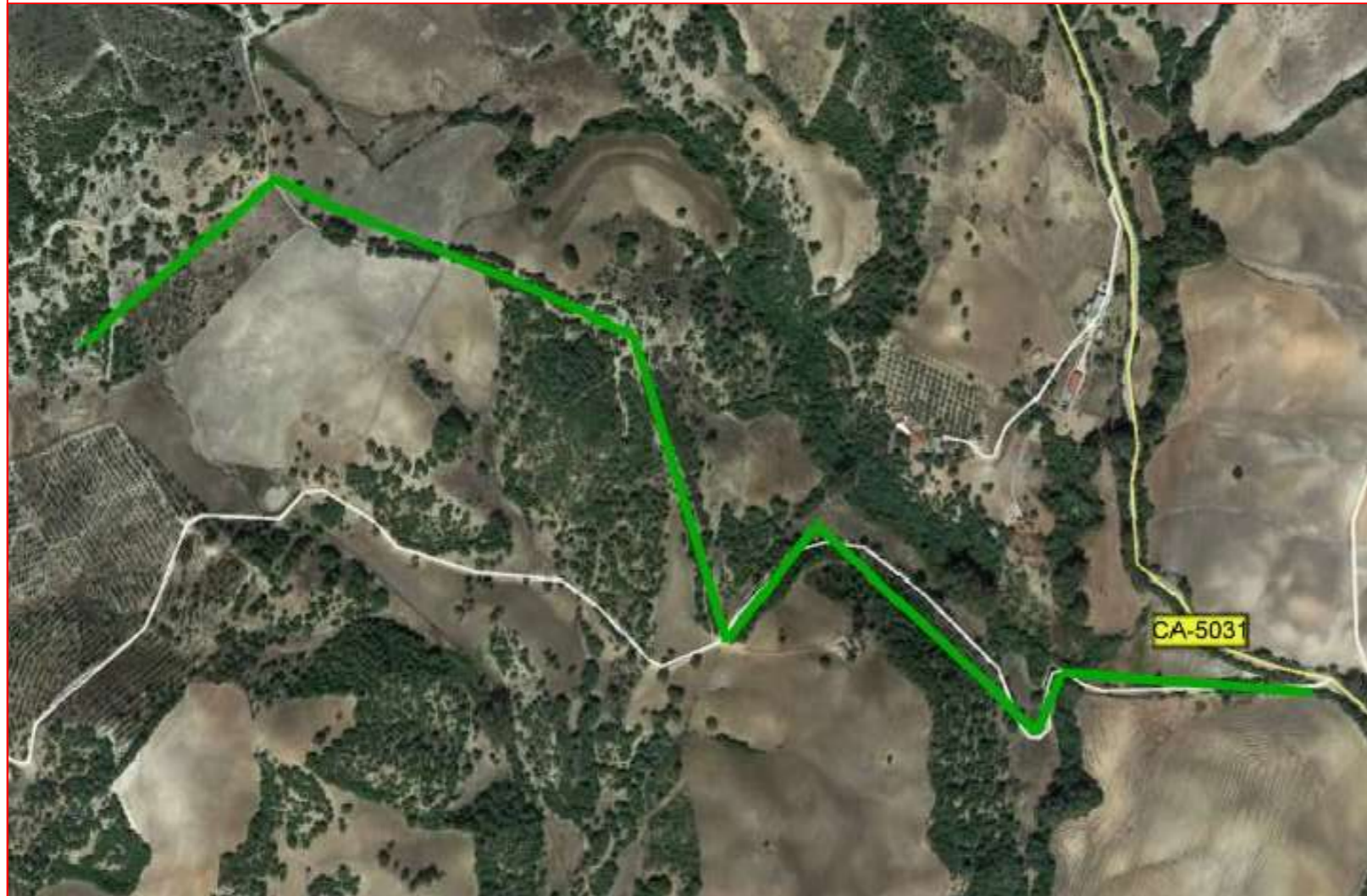

### Camino sobre base gráfica catastral



COLEGIO OFICIAL DE INGENIERIA GEOMÁTICA Y TOPOGRÁFICA  
 VISADO : E1701774 Tra : 201702736  
 16/09/2017  
 Profesional  
 Habilitación Coleg. 0008252 PEDRO PABLO GUTIERREZ BRAOJOS  
 Visado por petición expresa del cliente, art. 13 Ley de Colegios Profesionales.  
 Servicio Certificado por AENOR en la Norma ISO 9001:2015

Fichas con los siguientes aspectos:

R. Catastral: 53044A022090040000WX		Coordenadas Aprox. ETRS 89 HUSO 30N	
Código o nº inventario: 20	Ancho medio aprox: 4,5 m	Punto	X Y
Denominación: Paraje Olivar de Pajarete	Area aprox.: 7830 m <sup>2</sup>	Inicio	250872 4050354
Uso: Público sin certificar	Afecciones: Camino sin certificar.	Final	249638 4050742
Titularidad: Municipal sin certificar	Descripción: Camino que se inicia en la carretera local de San José a Paterna y finaliza en el Polígono 24 Parcela 5.		
Longitud aproximada: 1740 m			

**TOPGEA Ingeniería** **Inventario de caminos No Certificado.**  
 Paraje Olivar de Pajarete  
 San José del Valle, Campiña de Jerez.

Pedro Pablo Gutiérrez Braojos I.T.topografía Nº colegiaco 8252	Firma:	Formato:	Plano nº:
	Peticionario: Diputación de Cádiz	<b>A3</b>	<b>20</b>

Camino indicado por el ayuntamiento.

**Leyenda**

Eje de camino

Situación en la provincia de Cádiz

San José del Valle



**TOPGEA**

Ingeniería Topográfica

Tlf: 671495283-660368988

E-mail: administracion@topgea.es



**Diputación de Cádiz**

Área de Desarrollo, Innovación y Cooperación Local  
Servicio de Asistencia Municipal

**Plano de situación**



**Camino sobre base gráfica catastral**

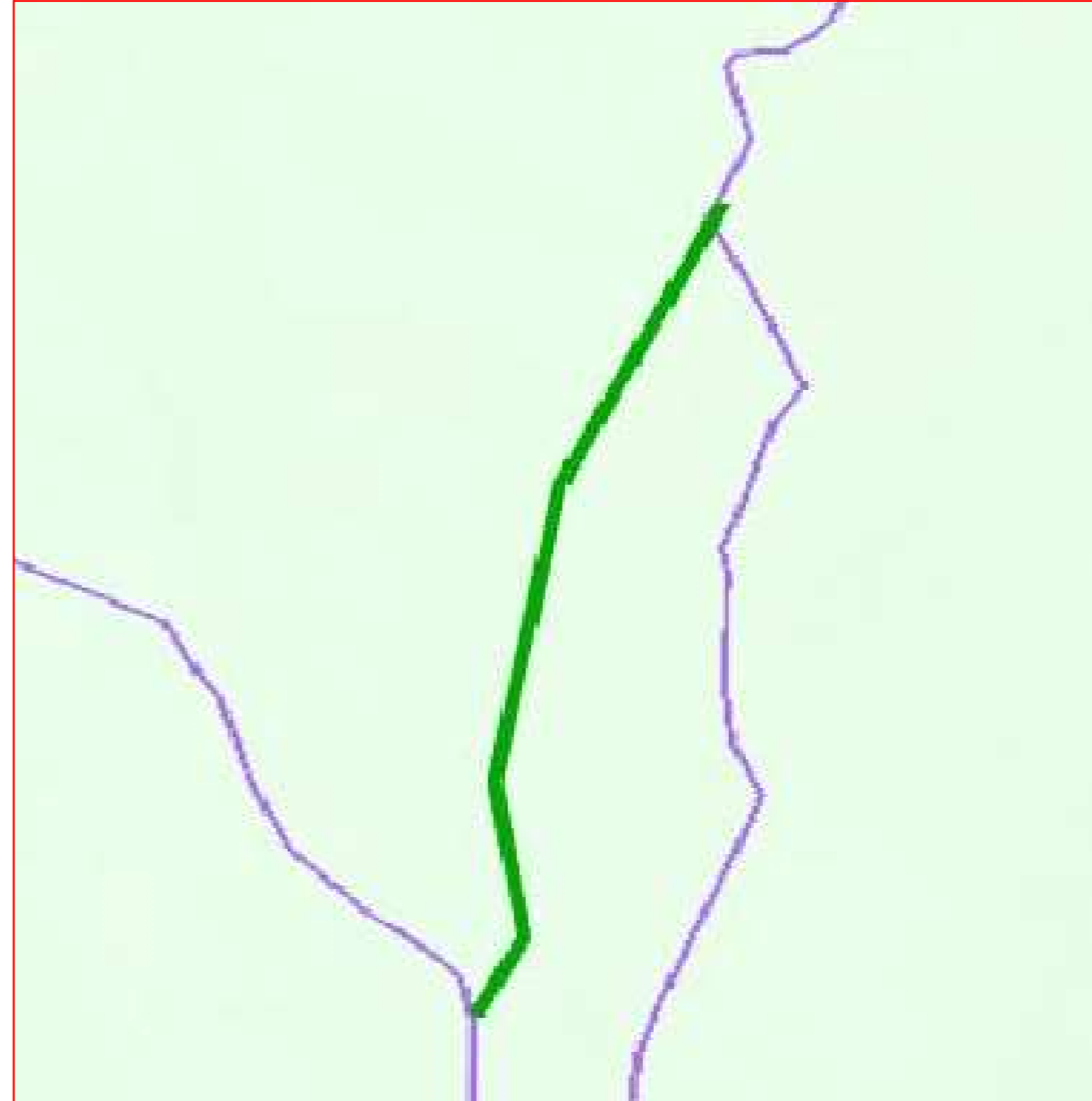

Fichas con los siguientes aspectos:

Camino indicado por el ayuntamiento.

R. Catastral: 53044A021090120000WY		Coordenadas Aprox. ETRS 89 HUSO 30N	
		Punto	X Y
Código o nº inventario: 21	Ancho medio aprox: 6 m	Inicio	247854 4051192
Denominación: Paraje la Parrilla	Area aprox.: 9330 m <sup>2</sup>	Final	248324 4052609
Uso: Público sin certificar	Afecciones: Camino sin certificar.		
Titularidad: Municipal sin certificar	Descripción: Camino que se inicia en el camino vecinal de Jerez Gigonza y finaliza en la cañada de la Salinilla.		
Longitud aproximada: 1555 m			

**TOPGEA Ingeniería** **Inventario de caminos No Certificado.**

Paraje la Parrilla  
San José del Valle, Campiña de Jerez.

Pedro Pablo Gutiérrez Braojos  
I.T.topografía  
Nº colegiaco 8252

Firma:

Peticionario:  
Diputación de Cádiz

Formato:

**A3**

Plano nº:

**21**

COIGT  
 VISADO : E1701774  
 Tra. : 201702736  
 16/OCT 2017  
 Profesional  
 Habilitación  
 Coleg. 0008252 PEDRO PABLO GUTIERREZ BRAOJOS  
 Visto por petición expresa del cliente, art. 13 Ley de Colegios Profesionales.  
 Servicio Certificado por AENOR en la Norma ISO 9001:2015



**Leyenda**

Eje de camino

Situación en la provincia de Cádiz

San José del Valle



**TOPGEA**  
Ingeniería Topográfica  
Tlf: 671495283-660368988  
E-mail: administracion@topgea.es

**Diputación de Cádiz** | Área de Desarrollo, Innovación y Cooperación Local  
Servicio de Asistencia Municipal

### Plano de situación



### Camino sobre base gráfica catastral



COIGT  
 VISADO: E1701774  
 Coleg. 0008252 PEDRO PABLO GUTIÉRREZ BRAJOS  
 Profesional  
 16/OCT/2017  
 Tra.: 201702796  
 http://coltop.e-visado.net/ZonaPublica/Validar.aspx?CVT=P920E1HEQHTQJNYX

Fichas con los siguientes aspectos:

R. Catastral: 53044A008090060000WS		Coordenadas Aprox. ETRS 89 HUSO 30N	
Código o nº inventario: 22	Ancho medio aprox: 6 m	Punto	X Y
Denominación: Paraje el Paralejo	Area aprox.: 3336 m <sup>2</sup>	Inicio	253809 4057054
Uso: Público sin certificar	Afecciones: Camino sin certificar.	Final	254161 4056900
Titularidad: Municipal sin certificar	Descripción: Camino que se inicia en la carretera de Jerez a la estación y finaliza en la cañada de la Peruela.		
Longitud aproximada: 556 m			

**TOPGEA Ingeniería** | **Inventario de caminos No Certificado.**

Paraje el Paralejo  
San José del Valle, Campiña de Jerez.

Pedro Pablo Gutiérrez Braojos I.T.topografía Nº colegiaco 8252	Firma:	Formato: <b>A3</b>	Plano nº: <b>22</b>
	Peticionario: Diputación de Cádiz		

Camino indicado por el ayuntamiento.



**Leyenda**

Eje de camino

Situación en la provincia de Cádiz

San José del Valle



**TOPGEA**

Ingeniería Topográfica

Tlf: 671495283-660368988

E-mail: administracion@topgea.es



**Diputación de Cádiz**

Área de Desarrollo, Innovación y Cooperación Local  
Servicio de Asistencia Municipal

**Plano de situación**



**Camino sobre base gráfica catastral**



Fichas con los siguientes aspectos:

R. Catastral: 53044A020090060000WP		Coordenadas Aprox. ETRS 89 HUSO 30N	
		Punto	X Y
Código o nº inventario: 23	Ancho medio aprox: 7 m	Inicio	247832 4053979
Denominación: Camino el Pozo	Area aprox.: 5922 m <sup>2</sup>	Final	247262 4054499
Uso: Público sin certificar	Afecciones: Camino sin certificar.		
Titularidad: Municipal sin certificar	Descripción: Camino que se inicia en la cañada de los Isletes y finaliza en el Polígono 20 Parcela 27.		
Longitud aproximada: 846 m			

**TOPGEA Ingeniería** Inventario de caminos No Certificado.

Camino el Pozo  
San José del Valle, Campiña de Jerez.

Pedro Pablo Gutiérrez Braojos  
I.T.topografía  
Nº colegiaco 8252

Firma:

Peticionario:  
Diputación de Cádiz

Formato:

**A3**

Plano nº:

**23**

Camino indicado por el ayuntamiento.

COLEGIO OFICIAL DE INGENIERIA GEOMÁTICA Y TOPOGRÁFICA  
 VISADO : E1701774 Tra : 201702736  
 16/OCT/2017  
 Profesional  
 Habilitación Coleg. 0008252 PEDRO PABLO GUTIERREZ BRAOJOS  
 V/ usado por petición expresa del cliente, art. 13 Ley de Colegios Profesionales.  
 Servicio Certificado por AENOR en la Norma ISO 9001:2015



**Leyenda**

Eje de camino

Situación en la provincia de Cádiz

San José del Valle



**TOPGEA**  
Ingeniería Topográfica  
Tlf: 671495283-660368988  
E-mail: administracion@topgea.es

**Diputación de Cádiz** | Área de Desarrollo, Innovación y Cooperación Local  
Servicio de Asistencia Municipal

**Plano de situación**



**Camino sobre base gráfica catastral**



COLEGIO OFICIAL DE INGENIERÍA GEOMÁTICA Y TOPOGRÁFICA  
 VISADO · E1701774 · Tra · 201702736  
 http://coltop.e-visado.net/ZonaPublica/Validar.aspx?CVT=P920FHEHTOJNYX  
 1509  
 Profesional  
 Habilitación coleg. 0008252 PEDRO PABLO GUTIERREZ BRAOJOS  
 Visado por petición expresa del cliente, art. 13 Ley de Colegios Profesionales.  
 Servicio Certificado por AENOR en la Norma ISO 9001:2015

Fichas con los siguientes aspectos:

Camino indicado por el ayuntamiento.

R. Catastral: 53044A003090010000WU		Coordenadas Aprox. ETRS 89 HUSO 30N	
Código o nº inventario: 24	Ancho medio aprox: 5.5 m	Punto	X Y
Denominación: Paraje la Oscuridad	Area aprox.: 12617 m <sup>2</sup>	Inicio	247401 4059876
Uso: Público sin certificar	Afecciones: Camino sin certificar.	Final	249105 4060131
Titularidad: Municipal sin certificar	Descripción: Camino que se inicia en el camino de Puerto de Gigon y finaliza en el Polígono 7 Parcela 1.		
Longitud aproximada: 2294 m			

**TOPGEA Ingeniería** **Inventario de caminos No Certificado.**

Paraje la Oscuridad  
San José del Valle, Campiña de Jerez.

Pedro Pablo Gutiérrez Braojos I.T.topografía Nº colegiaco 8252	Firma:	Formato: <b>A3</b>	Plano nº: <b>24</b>
	Peticionario: Diputación de Cádiz		

**Leyenda**

Eje de camino

Situación en la provincia de Cádiz

San José del Valle



**TOPGEA**

Ingeniería Topográfica

Tlf: 671495283-660368988

E-mail: administracion@topgea.es

**Diputación de Cádiz**

Área de Desarrollo, Innovación y Cooperación Local  
Servicio de Asistencia Municipal

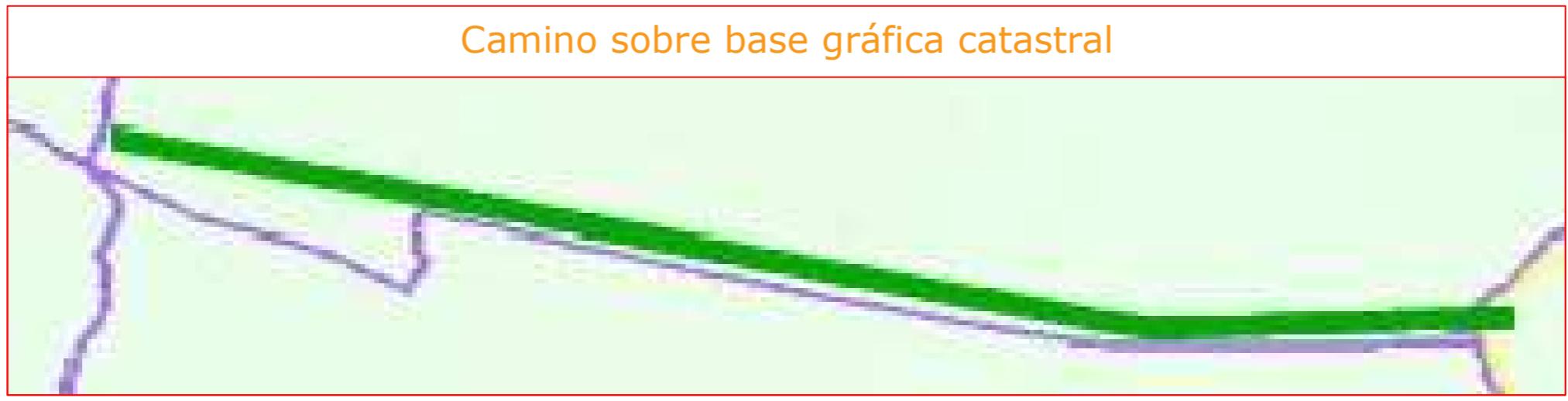

Fichas con los siguientes aspectos:

R. Catastral: 53044A003090010000WU		Coordenadas Aprox. ETRS 89 HUSO 30N	
Código o nº inventario: 25	Ancho medio aprox: 5 m	Punto	X Y
Denominación: Paraje la Oscuridad 2	Area aprox.: 7070 m <sup>2</sup>	Inicio	249150 4060136
Uso: Público sin certificar	Afecciones: Camino sin certificar.	Final	250467 4059915
Titularidad: Municipal sin certificar	Descripción: Camino que se inicia en el camino de Puerto de Gigon y finaliza en el Polígono 7 Parcela 1.		
Longitud aproximada: 1414 m			

**TOPGEA Ingeniería** **Inventario de caminos No Certificado.**

Paraje la Oscuridad 2  
San José del Valle, Campiña de Jerez.

Pedro Pablo Gutiérrez Braojos I.T.topografía Nº colegiaco 8252	Firma:	Formato: <b>A3</b>	Plano nº: <b>25</b>
	Peticionario: Diputación de Cádiz		

Camino indicado por el ayuntamiento.

COLEGIO OFICIAL DE INGENIERIA GEOMÁTICA Y TOPOGRÁFICA  
 VISADO : E1701774 Tra. : 201702736  
 http://coltop.e-visado.net/ZonaPublica/Validar.aspx?CVT=P920E#HEHTOJNYX  
 16/OCT/2017  
 Profesional  
 Habilitación Coleg. 0008252 PEDRO PABLO GUTIERREZ BRAOJOS  
 V/uso por petición expresa del cliente, art. 13 Ley de Colegios Profesionales.  
 Servicio Certificado por AENOR en la Norma ISO 9001:2015



**Leyenda**

Eje de camino



**TOPGEA**

Ingeniería Topográfica

Tlf: 671495283-660368988

E-mail: administracion@topgea.es



**Diputación de Cádiz**

Área de Desarrollo, Innovación y Cooperación Local  
Servicio de Asistencia Municipal

**Plano de situación**

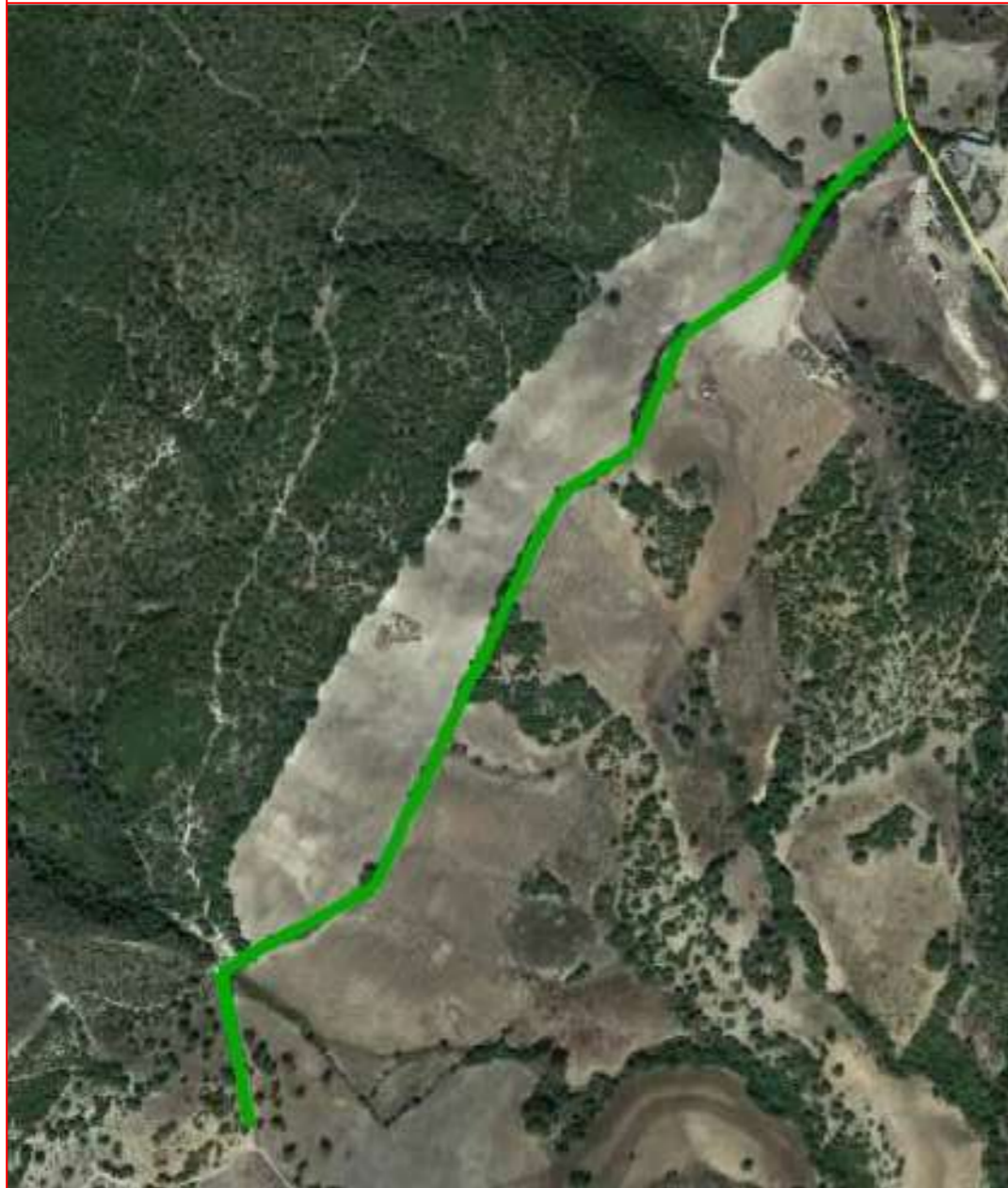

**Camino sobre base gráfica catastral**

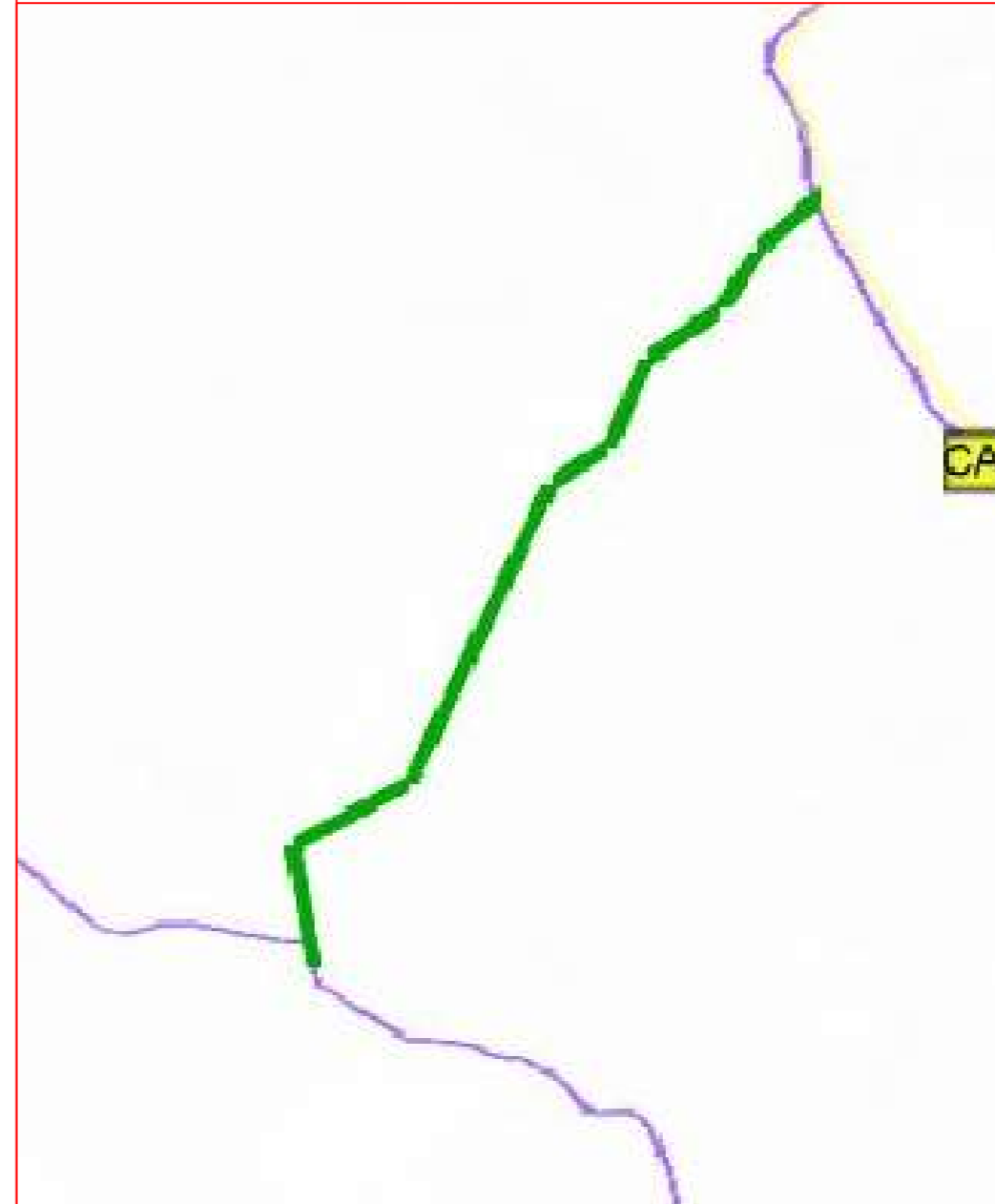

Fichas con los siguientes aspectos:

R. Catastral: 53044A022090090000WZ		Coordenadas Aprox. ETRS 89 HUSO 30N	
		Punto	X Y
Código o nº inventario: 26	Ancho medio aprox: 3.5 m	Inicio	249150 4060136
Denominación: Paraje la Dorada	Area aprox.: 3755 m <sup>2</sup>	Final	250467 4059915
Uso: Público sin certificar	Afecciones: Camino sin certificar.		
Titularidad: Municipal sin certificar	Descripción: Camino que se inicia en la carretera de San José del Valle a Paterna y finaliza en el camino de Pajarete.		
Longitud aproximada: 1073 m			

**TOPGEA Ingeniería** Inventario de caminos No Certificado.

Paraje la Dorada  
San José del Valle, Campiña de Jerez.

Pedro Pablo Gutiérrez Braojos  
I.T.topografía  
Nº colegiaco 8252

Firma:

Peticionario:  
Diputación de Cádiz

Formato:

**A3**

Plano nº:

**26**

Camino indicado por el ayuntamiento.

COIGT

COLEGIO OFICIAL DE INGENIERIA GEOMÁTICA Y TOPOGRÁFICA

VISADO : E1701774 Tra. : 201702736

16/OCT/2017

Habilitación Profesional

coleg. 0008252 PEDRO PABLO GUTIERREZ BRAOJOS

Visado por petición expresa del cliente, art. 13 Ley de Colegios Profesionales.

Servicio Certificado por AENOR en la Norma ISO 9001:2015



**Leyenda**

Eje de camino

Situación en la provincia de Cádiz

San José del Valle



**TOPGEA**  
 Ingeniería Topográfica  
 Tlf: 671495283-660368988  
 E-mail: administracion@topgea.es

**Diputación de Cádiz**  
 Área de Desarrollo, Innovación y Cooperación Local  
 Servicio de Asistencia Municipal

**Plano de situación**



**Camino sobre base gráfica catastral**

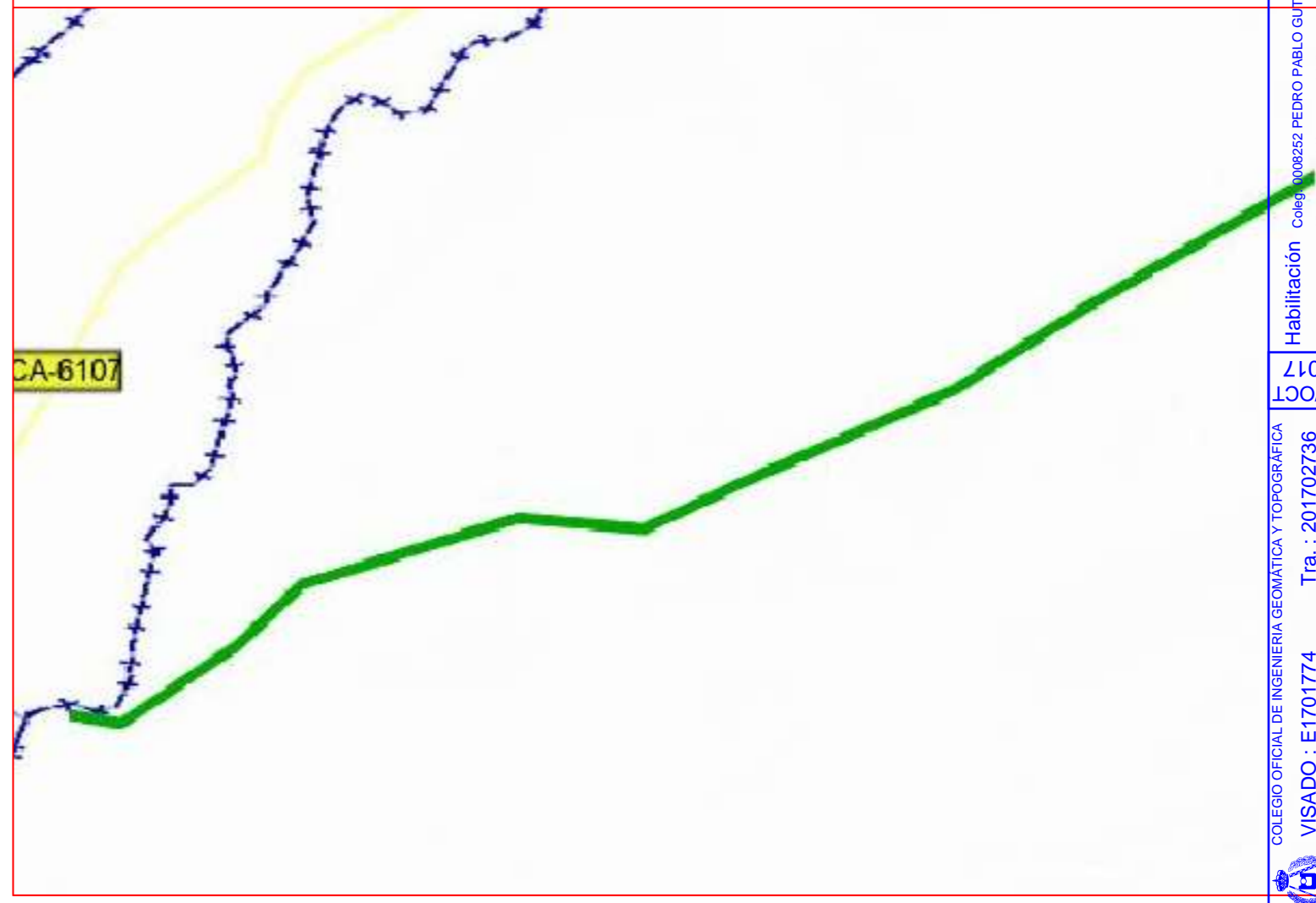

COLEGIO OFICIAL DE INGENIERIA GEOMÁTICA Y TOPOGRÁFICA  
 VISADO : E1701774 Tra : 201702736  
 6/OCT/2017  
 Profesional  
 Coleg. 0008252 PEDRO PABLO GUTIERREZ BRAOJOS  
 Visto por petición expresa del cliente, art. 13 Ley de Colegios Profesionales.  
 Servicio Certificado por AENOR en la Norma ISO 9001:2015

Fichas con los siguientes aspectos:

Camino indicado por el ayuntamiento.

R. Catastral: 53044A011090040000WJ		Coordenadas Aprox. ETRS 89 HUSO 30N	
		Punto	X Y
Código o nº inventario: 27	Ancho medio aprox: 4 m	Inicio	249150 4060136
Denominación: P. Rancho de la Cabezucla	Area aprox.: 9156 m²	Final	250467 4059915
Uso: Público sin certificar	Afecciones: Camino sin certificar.		
Titularidad: Municipal sin certificar	Descripción: Camino que se inicia en el camino Vecinal de Algar a Ubrique y finaliza en el termino municipal de Algar.		
Longitud aproximada: 2289 m			

**TOPGEA Ingeniería** Inventario de caminos No Certificado.

Paraje Rancho de la Cabezucla  
 San José del Valle, Campiña de Jerez.

Pedro Pablo Gutiérrez Braojos I.T.topografía Nº colegiaco 8252	Firma:	Formato: <b>A3</b>	Plano nº: <b>27</b>
	Peticionario: Diputación de Cádiz		



**Leyenda**

Eje de camino

Situación en la provincia de Cádiz

San José del Valle



**TOPGEA**  
Ingeniería Topográfica  
Tlf: 671495283-660368988  
E-mail: administracion@topgea.es

**Diputación de Cádiz**  
Área de Desarrollo, Innovación y Cooperación Local  
Servicio de Asistencia Municipal

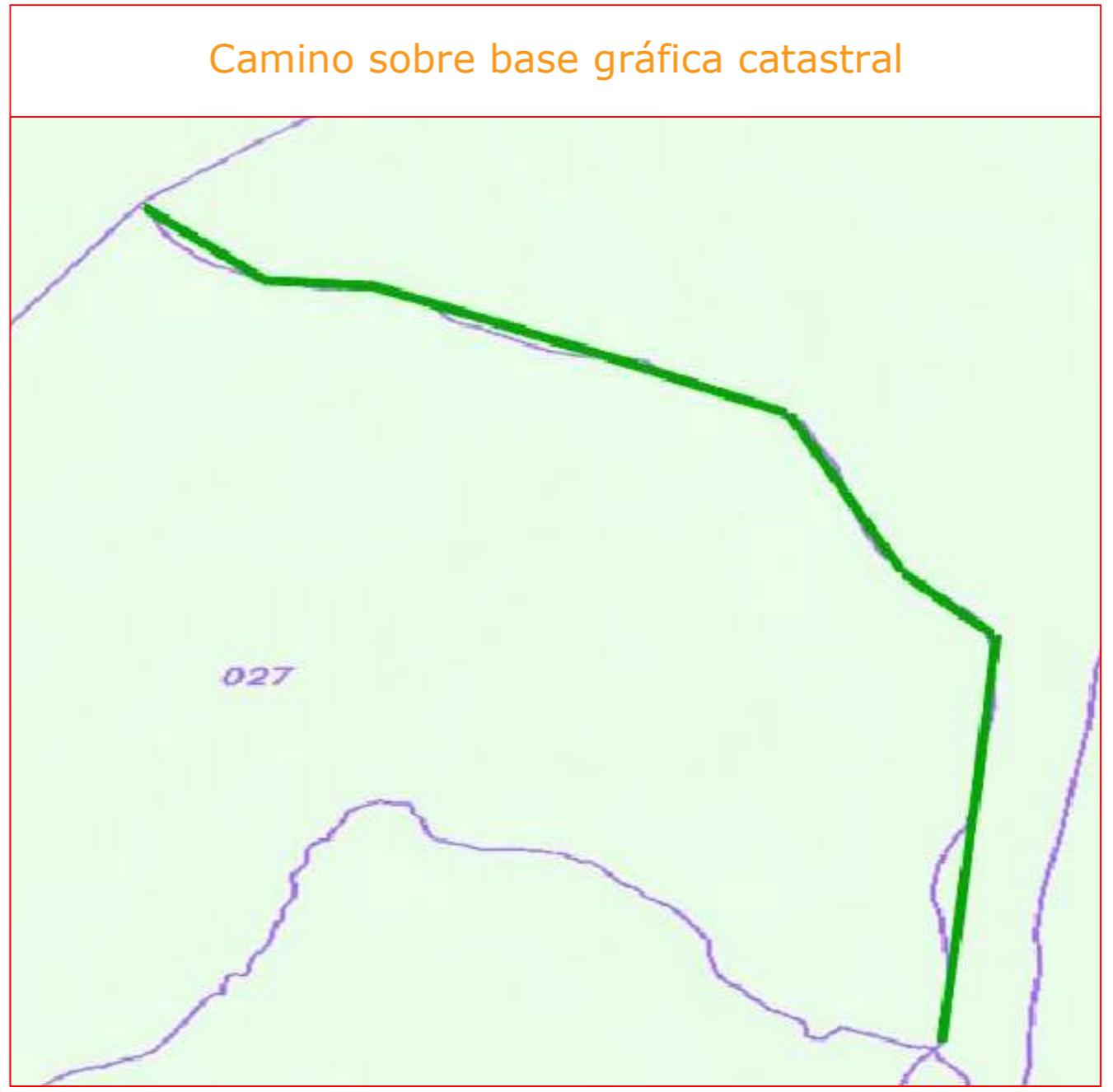

COIGT  
 VISADO : E1701774  
 Tra. : 201702736  
 16/OCT/2017  
 Profesional  
 Coleg. 0008252 PEDRO PABLO GUTIERREZ BRAOJOS  
 Visto por petición expresa del cliente, art. 13 Ley de Colegios Profesionales.  
 Servicio Certificado por AENOR en la Norma ISO 9001:2015

Fichas con los siguientes aspectos:

Camino indicado por el ayuntamiento.

R. Catastral: 53044A021090090000WY		Coordenadas Aprox. ETRS 89 HUSO 30N	
		Punto	X Y
Código o nº inventario: 28	Ancho medio aprox: 8 m	Inicio	245345 4052697
Denominación: Paraje San Francisco	Area aprox.: 33672 m²	Final	247638 4050099
Uso: Público sin certificar	Afecciones: Camino sin certificar.		
Titularidad: Municipal sin certificar	Descripción: Camino que se inicia en el camino Vecinal de Jerez a Gizonza y finaliza en el camino Vecinal de Jerez Gizonza.		
Longitud aproximada: 4209 m			

**TOPGEA Ingeniería** **Inventario de caminos No Certificado.**  
 Paraje San Francisco  
 San José del Valle, Campiña de Jerez.

Pedro Pablo Gutiérrez Braojos I.T.topografía Nº colegiaco 8252	Firma:	Formato:	Plano nº:
	Peticionario: Diputación de Cádiz	<b>A3</b>	<b>28</b>



**Leyenda**

Eje de camino

Situación en la provincia de Cádiz

San José del Valle



**TOPGEA**  
 Ingeniería Topográfica  
 Tlf: 671495283-660368988  
 E-mail: administracion@topgea.es

**Diputación de Cádiz**  
 Área de Desarrollo, Innovación y Cooperación Local  
 Servicio de Asistencia Municipal

**Plano de situación**



**Camino sobre base gráfica catastral**



COLEGIO OFICIAL DE INGENIERIA GEOMÁTICA Y TOPOGRÁFICA  
 VISADO : E1701774 Tra : 201702736  
 16/07/2017  
 Profesional  
 Coleg: 0006352 PEDRO PABLO GUTIÉRREZ BRAOJOS  
 Visado por petición expresa del cliente, art. 13 Ley de Colegios Profesionales.  
 Servicio Certificado por AENOR en la Norma ISO 9001:2015

Fichas con los siguientes aspectos:

Camino indicado por el ayuntamiento.

R. Catastral: 53044A019090040000WX		Coordenadas Aprox. ETRS 89 HUSO 30N	
Código o nº inventario: 29	Ancho medio aprox: 5 m	Punto	X Y
Denominación: Carril de la Lana	Area aprox.: 3845 m <sup>2</sup>	Inicio	246539 4056324
Uso: Público sin certificar	Afecciones: Camino sin certificar.	Final	247199 4056707
Titularidad: Municipal sin certificar	Descripción: Camino que se inicia en la carretera de Jerez a la Estación y finaliza en la cañada de los Isletes.		
Longitud aproximada: 769 m			

**TOPGEA Ingeniería** **Inventario de caminos No Certificado.**  
 Carril de la Lana  
 San José del Valle, Campiña de Jerez.

Pedro Pablo Gutiérrez Braojos I.T.topografía Nº colegiaco 8252	Firma:	Formato:	Plano nº:
	Peticionario: Diputación de Cádiz	<b>A3</b>	<b>29</b>



**Leyenda**

Eje de camino

Situación en la provincia de Cádiz

San José del Valle



**TOPGEA**  
 Ingeniería Topográfica  
 Tlf: 671495283-660368988  
 E-mail: administracion@topgea.es

**Diputación de Cádiz** | Área de Desarrollo, Innovación y Cooperación Local  
 Servicio de Asistencia Municipal

**Plano de situación**

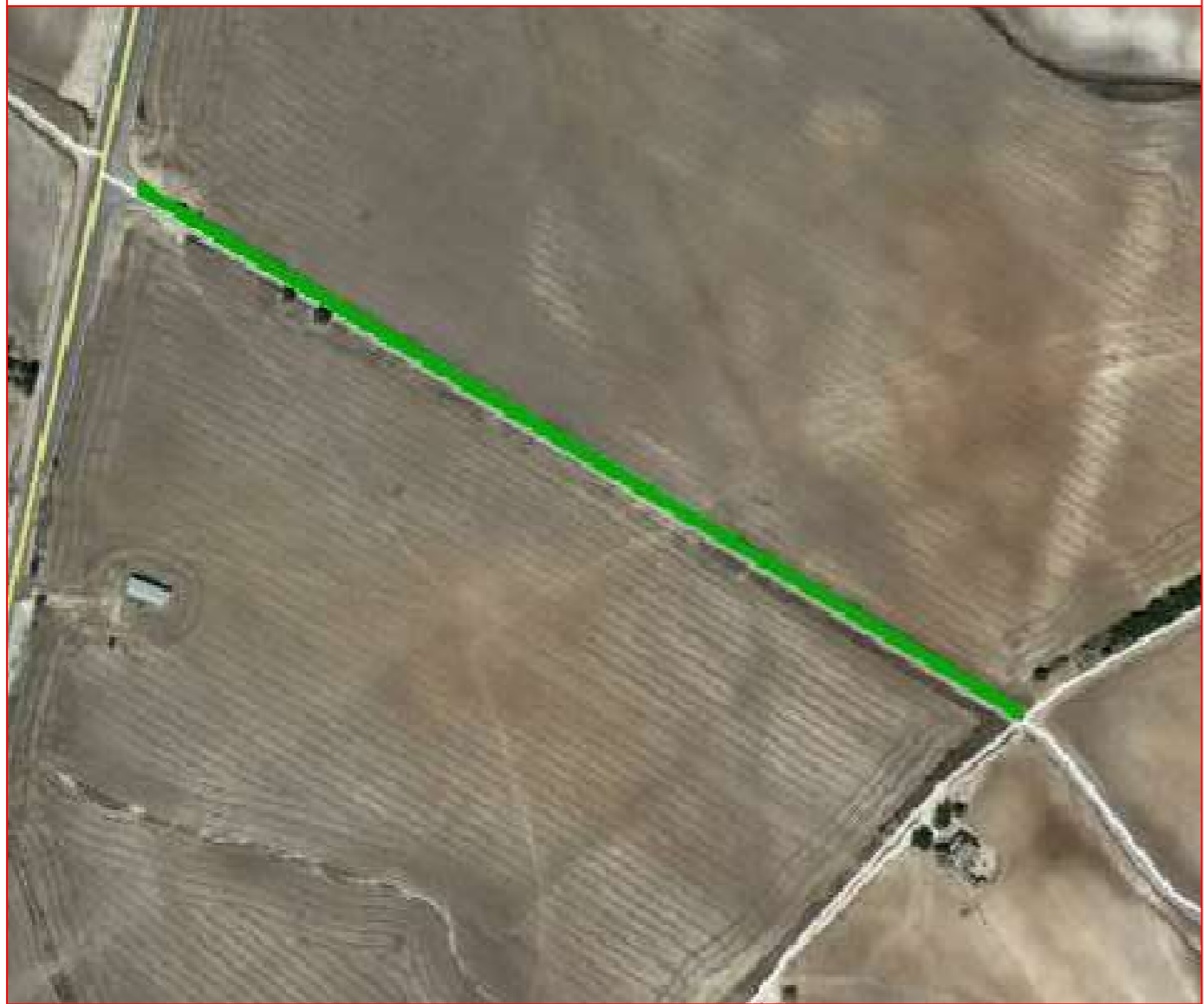

**Camino sobre base gráfica catastral**



COLEGIO OFICIAL DE INGENIERIA GEOMÁTICA Y TOPOGRÁFICA  
 VISADO : E1701774 Tra : 201702736  
 16/09/2017  
 Profesional  
 Coleg. 0008252 PEDRO PABLO GUTIERREZ BRAOJOS  
 Vísado por petición expresa del cliente, art. 13 Ley de Colegios Profesionales.  
 Servicio Certificado por AENOR en la Norma ISO 9001:2015

Fichas con los siguientes aspectos:

R. Catastral: 53044A020090040000WG		Coordenadas Aprox. ETRS 89 HUSO 30N	
		Punto	X Y
Código o nº inventario: 30	Ancho medio aprox: 5.5 m	Inicio	244801 4052998
Denominación: Camino Jerez-Gigonza	Area aprox.: 3305 m²	Final	245308 4052687
Uso: Público sin certificar	Afecciones: Camino sin certificar.		
Titularidad: Municipal sin certificar	Descripción: Camino que se inicia en el termino municipal de San José del Valle y finaliza en el camino Vecinal de Jerez Gigonza.		
Longitud aproximada: 601 m			

**TOPGEA Ingeniería** Inventario de caminos No Certificado.

Camino Jerez-Gigonza  
 San José del Valle, Campiña de Jerez.

Pedro Pablo Gutiérrez Braojos I.T.topografía Nº colegiaco 8252	Firma:	Formato: <b>A3</b>	Plano nº: <b>30</b>
	Peticionario: Diputación de Cádiz		

Camino indicado por el ayuntamiento.



**Leyenda**

Eje de camino



Situación en la provincia de Cádiz

San José del Valle



**TOPGEA**

Ingeniería Topográfica

Tlf: 671495283-660368988

E-mail: administracion@topgea.es



**Diputación de Cádiz**

Área de Desarrollo, Innovación y Cooperación Local

Servicio de Asistencia Municipal

**Plano de situación**

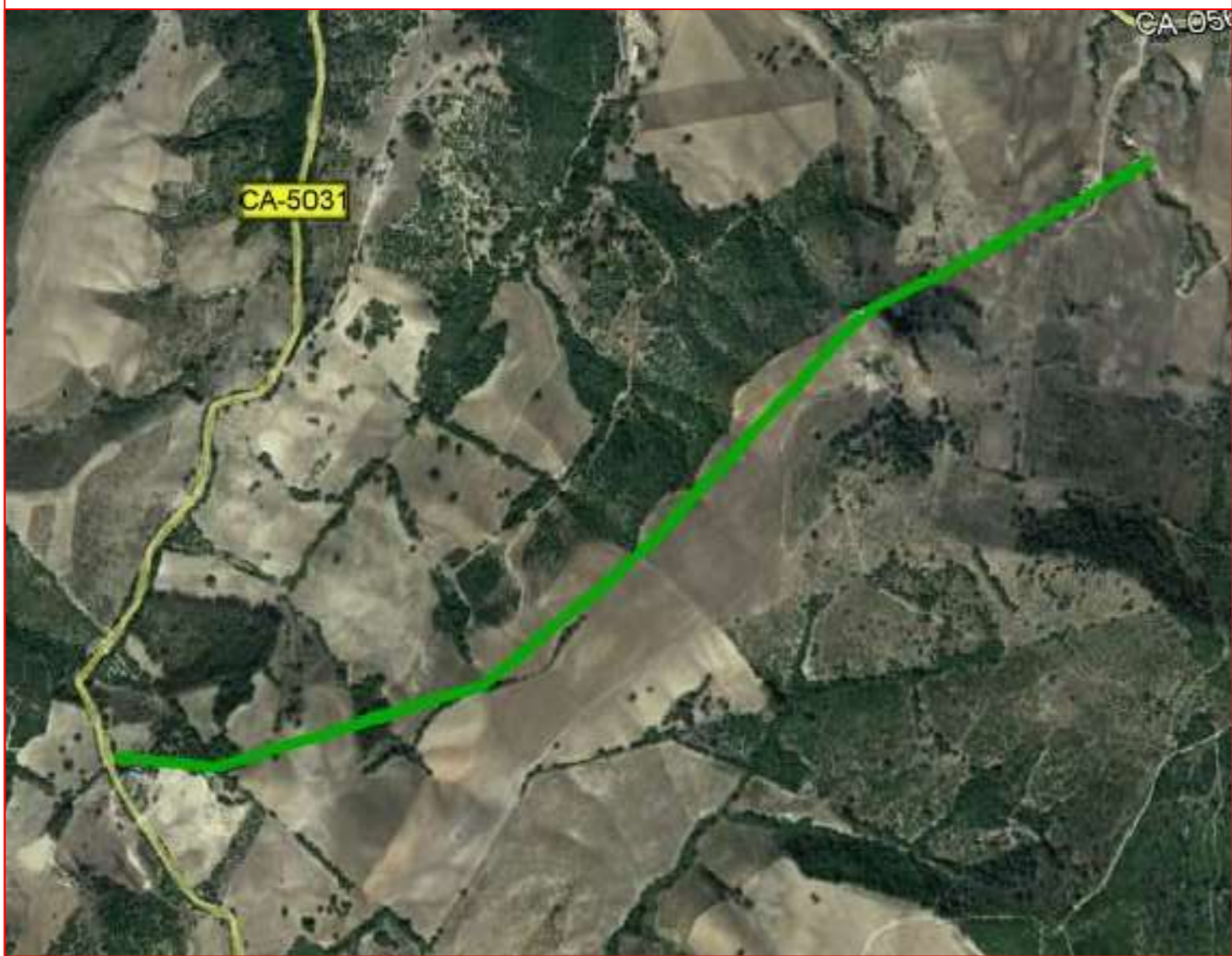

**Camino sobre base gráfica catastral**



COLEGIO OFICIAL DE INGENIERIA GEOMÁTICA Y TOPOGRÁFICA  
 VISADO : E1701774 Tra : 201702736  
 16/07/2017  
 Profesional  
 Habilitación Coleg. 0008252 PEDRO PABLO GUTIERREZ BRAOJOS  
 Visto por petición expresa del cliente, art. 13 Ley de Colegios Profesionales.  
 Servicio Certificado por AENOR en la Norma ISO 9001:2015

Fichas con los siguientes aspectos:

R. Catastral: 53044A023090170000WS		Coordenadas Aprox. ETRS 89 HUSO 30N	
		Punto	X Y
Código o nº inventario: 31	Ancho medio aprox: 5 m	Inicio	250404 4051737
Denominación: Camino Padrón	Area aprox.: 11090 m <sup>2</sup>	Final	252291 4052742
Uso: Público sin certificar	Afecciones: Camino sin certificar.		
Titularidad: Municipal sin certificar	Descripción: Camino que se inicia en la carretera local de San José a Paterna y finaliza en el camino de Servidumbre de Paterna.		
Longitud aproximada: 2218 m			

**TOPGEA Ingeniería** **Inventario de caminos No Certificado.**

Camino Padrón  
San José del Valle, Campiña de Jerez.

Pedro Pablo Gutiérrez Braojos I.T.topografía Nº colegiaco 8252	Firma:	Formato: <b>A3</b>	Plano nº: <b>31</b>
	Peticionario: Diputación de Cádiz		

Camino indicado por el ayuntamiento.

**Leyenda**

Eje de camino

Situación en la provincia de Cádiz

San José del Valle



**TOPGEA**  
Ingeniería Topográfica  
Tlf: 671495283-660368988  
E-mail: administracion@topgea.es

**Diputación de Cádiz**  
Área de Desarrollo, Innovación y Cooperación Local  
Servicio de Asistencia Municipal



COLEGIO OFICIAL DE INGENIERIA GEOMÁTICA Y TOPOGRÁFICA  
 VISADO : E1701774 Tra : 201702736  
 16/02/2017  
 Profesional  
 Coleg: 0008252 PEDRO PABLO GUTIERREZ BRAOJOS  
 Visado por petición expresa del cliente, art. 13 Ley de Colegios Profesionales.  
 Servicio Certificado por AENOR en la Norma ISO 9001:2015

Fichas con los siguientes aspectos:

R. Catastral: 53044A023090180000WZ		Coordenadas Aprox. ETRS 89 HUSO 30N	
		Punto	X Y
Código o nº inventario: 32	Ancho medio aprox: 3 m	Inicio	251385 4050034
Denominación: Camino San José del Valle	Area aprox.: 4284 m²	Final	252659 4050537
Uso: Público sin certificar	Afecciones: Camino sin certificar.		
Titularidad: Municipal sin certificar	Descripción: Camino que se inicia en la carretera local de San José a Paterna y finaliza en el Polígono 23 Parcela 34.		
Longitud aproximada: 1428 m			

**TOPGEA Ingeniería** **Inventario de caminos No Certificado.**  
Camino San José del Valle  
San José del Valle, Campiña de Jerez.

Pedro Pablo Gutiérrez Braojos I.T.topografía Nº colegiaco 8252	Firma:	Formato:	Plano nº:
	Peticionario: Diputación de Cádiz	<b>A3</b>	<b>32</b>

Camino indicado por el ayuntamiento.



**Leyenda**

Eje de camino

Situación en la provincia de Cádiz

San José del Valle



**TOPGEA**  
Ingeniería Topográfica  
Tlf: 671495283-660368988  
E-mail: administracion@topgea.es



**Diputación de Cádiz**

Área de Desarrollo, Innovación y Cooperación Local  
Servicio de Asistencia Municipal

### Plano de situación

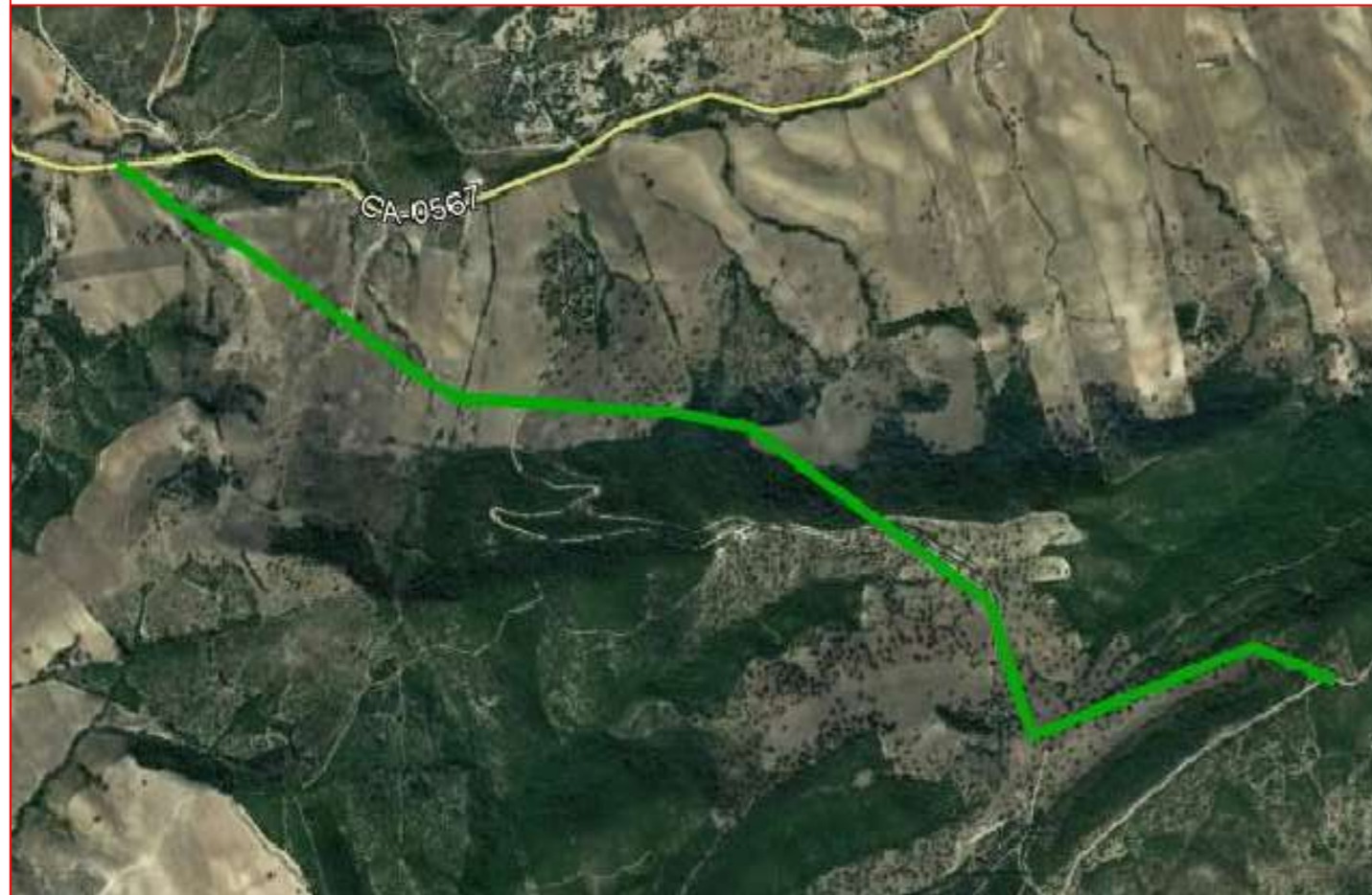

### Camino sobre base gráfica catastral



Fichas con los siguientes aspectos:

R. Catastral: 53044A023090190000WU		Coordenadas Aprox. ETRS 89 HUSO 30N	
Código o nº inventario: 33	Ancho medio aprox: 5 m	Punto	X Y
Denominación: Servidumbre de Paterna	Area aprox.: 20130 m <sup>2</sup>	Inicio	251560 4053169
Uso: Público sin certificar	Afecciones: Camino sin certificar.	Final	254828 4051668
Titularidad: Municipal sin certificar	Descripción: Camino que se inicia en la carretera local de San José al Puerto y finaliza en el termino municipal de Jerez de la Frontera.		
Longitud aproximada: 4026 m			

**TOPGEA Ingeniería** **Inventario de caminos No Certificado.**

Servidumbre de Paterna  
San José del Valle, Campiña de Jerez.

Pedro Pablo Gutiérrez Braojos  
I.T.topografía  
Nº colegiaco 8252

Firma:

Peticionario:  
Diputación de Cádiz

Formato:

**A3**

Plano nº:

**33**

Camino indicado por el ayuntamiento.

COIGT  
 VISADO : E1701774  
 Tra. : 201702736  
 16/OCT/2017  
 Profesional  
 Habilitación  
 Coleg. 0008252 PEDRO PABLO GUTIERREZ BRAOJOS  
 Visto por petición expresa del cliente, art. 13 Ley de Colegios Profesionales.  
 Servicio Certificado por AENOR en la Norma ISO 9001:2015



**Leyenda**

Eje de camino

Situación en la provincia de Cádiz

San José del Valle



**TOPGEA**  
Ingeniería Topográfica  
Tlf: 671495283-660368988  
E-mail: administracion@topgea.es

**Diputación de Cádiz**  
Área de Desarrollo, Innovación y Cooperación Local  
Servicio de Asistencia Municipal

**Plano de situación**

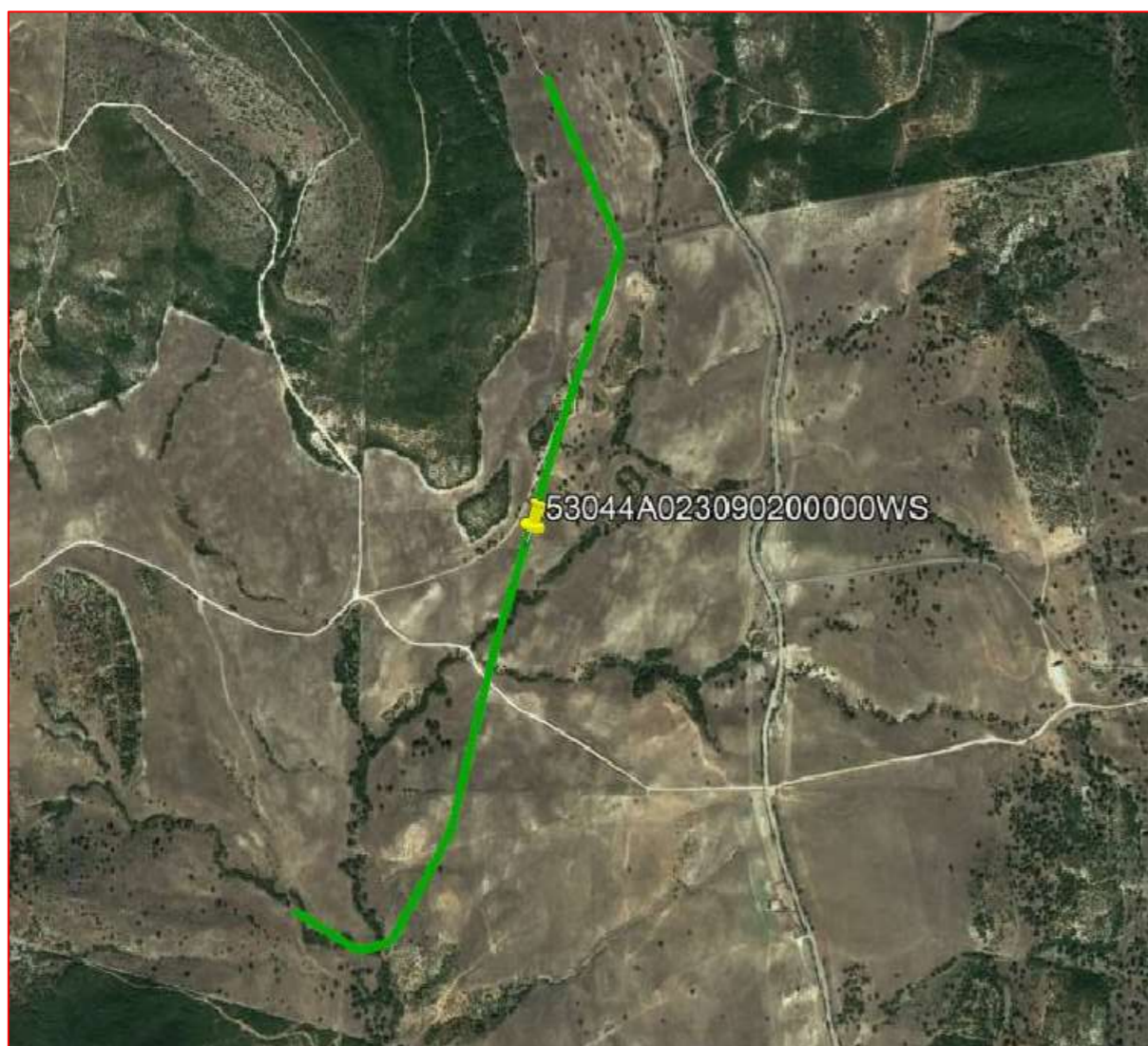

**Camino sobre base gráfica catastral**

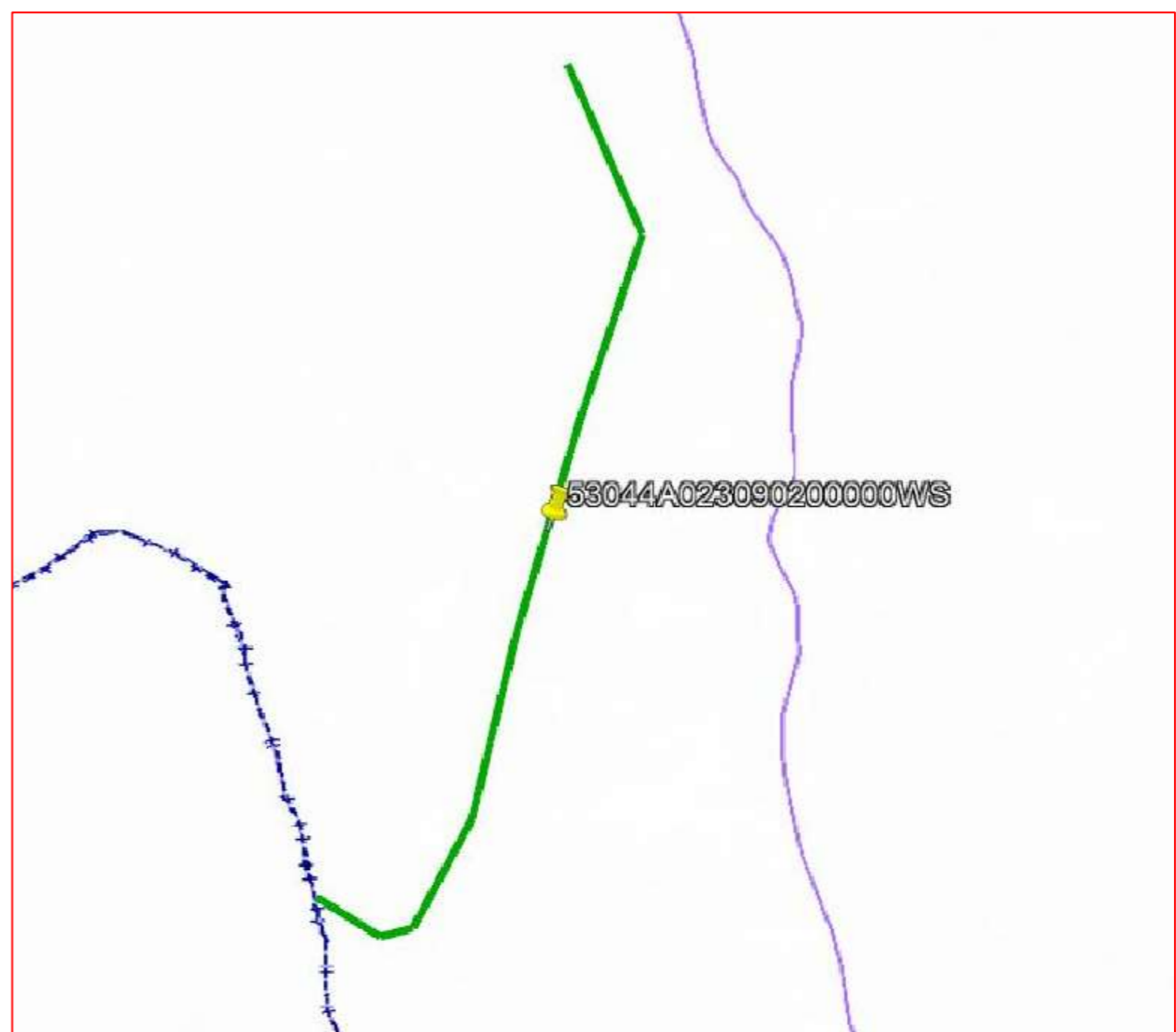

**Fichas con los siguientes aspectos:**

R. Catastral: 53044A023090200000WS		Coordenadas Aprox. ETRS 89 HUSO 30N	
Código o nº inventario: 37	Ancho medio aprox: 2.8 m	Punto	X Y
Denominación: Cno San José del Valle 2	Area aprox.: 5549 m²	Inicio	259752 4052036
Uso: Público sin certificar	Afecciones: Camino sin certificar. Hay tramos inexistentes.	Final	259224 4050447
Titularidad: Municipal sin certificar	Descripción: Camino que discurre por las Parcelas 107, 108, 109, 110 y 111 del Polígono 23 y finaliza en el límite del término municipal.		
Longitud aproximada: 1982 m			

**TOPGEA Ingeniería** **Inventario de caminos No Certificado.**  
Camino San José del Valle 2  
San José del Valle, Campiña de Jerez

Pedro Pablo Gutiérrez Braojos I.T.topografía Nº colegiaco 8252	Firma:	Formato:	Plano nº:
	Peticionario: Diputación de Cádiz	<b>A3</b>	<b>37</b>

Camino indicado por el ayuntamiento.

COLEGIO OFICIAL DE INGENIERIA GEOMÁTICA Y TOPOGRÁFICA  
 VISADO : E1701774 Tra. : 201702736  
 16/OCT 2017  
 Profesional  
 Habilitación Coleg. 0008252 PEDRO PABLO GUTIERREZ BRAOJOS  
 Visto por petición expresa del cliente, art. 13 Ley de Colegios Profesionales.  
 Servicio Certificado por AENOR en la Norma ISO 9001:2015



**Leyenda**

Eje de camino

Situación en la provincia de Cádiz

San José del Valle

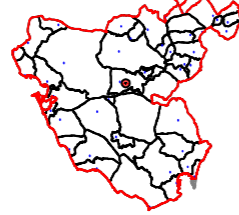

**TOPGEA**

Ingeniería Topográfica

Tlf: 671495283-660368988

E-mail: administracion@topgea.es



**Diputación de Cádiz**

Área de Desarrollo, Innovación y Cooperación Local  
Servicio de Asistencia Municipal

## Plano de situación

## Camino sobre base gráfica catastral

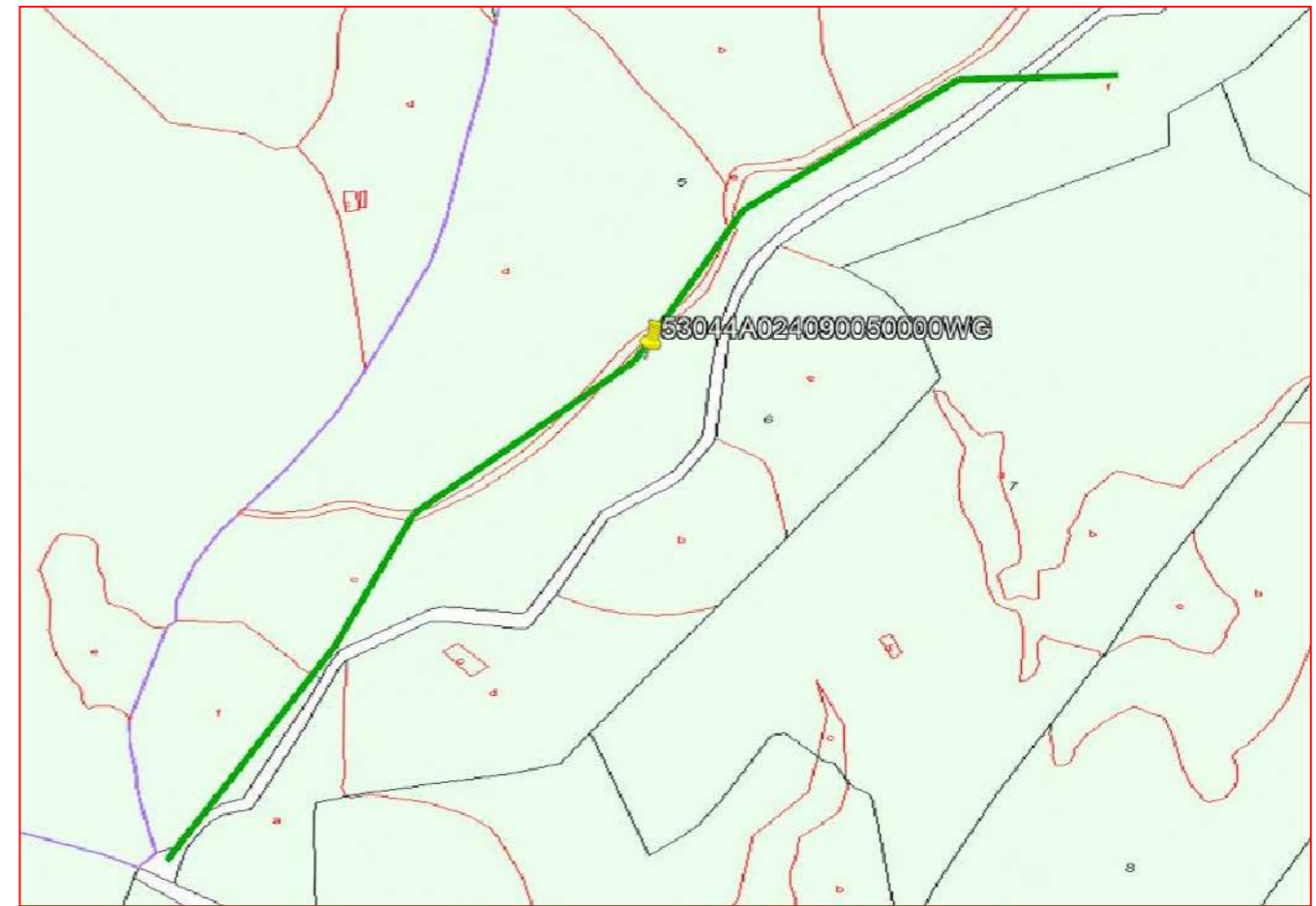
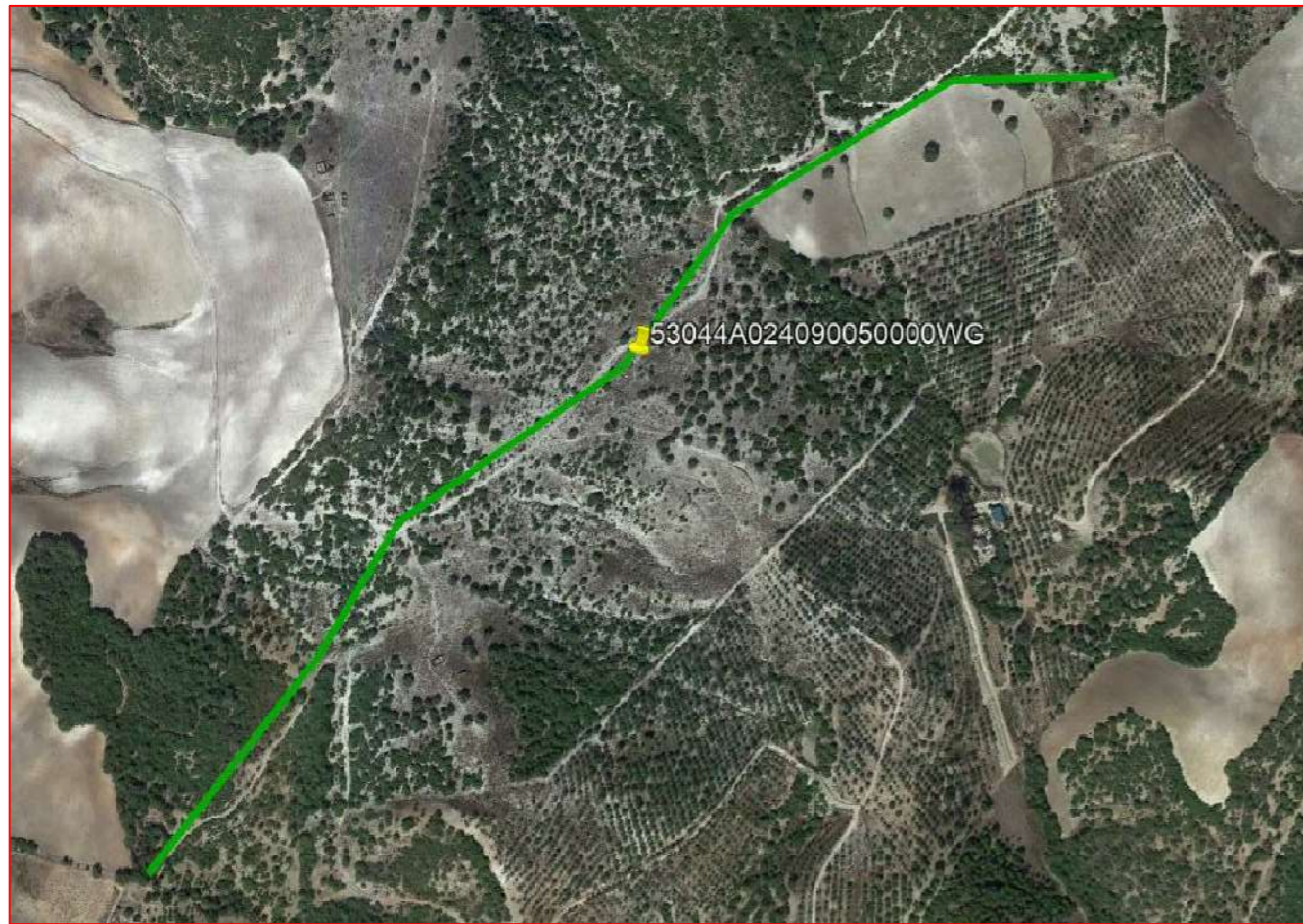

## Fichas con los siguientes aspectos:

Camino indicado por el ayuntamiento.

R. Catastral: 53044A024090050000WG		Coordenadas Aprox. ETRS 89 HUSO 30N	
		Punto	X
Código o nº inventario: 38	Ancho medio aprox: 2.3 m	Inicio	249732
Denominación: Cno de servidumbre	Area aprox.: 2727 m <sup>2</sup>	Final	248726
Uso: Público sin certificar	Afecciones: Camino sin certificar.		
Titularidad: Municipal sin certificar	Descripción: Camino que inicia en el Polígono 22 Parcela 9004 y finaliza en el Polígono 24 Parcela 9008.		
Longitud aproximada: 1186 m			

**TOPGEA Ingeniería** **Inventario de caminos No Certificado.**

Camino de servidumbre  
San José del Valle, Campiña de Jerez

Pedro Pablo Gutiérrez Braojos  
I.T.topografía  
Nº colegiaco 8252

Firma:

Peticionario:  
Diputación de Cádiz

Formato:

**A3**

Plano nº:

**38**

COLEGIO OFICIAL DE INGENIERIA GEOMÁTICA Y TOPOGRÁFICA  
 VISADO : E1701774 Tra : 201702736  
 16/OCT/2017  
 Profesional  
 Habilitación Coleg. 0008252 PEDRO PABLO GUTIERREZ BRAOJOS  
 Visto por petición expresa del cliente, art. 13 Ley de Colegios Profesionales.  
 Servicio Certificado por AENOR en la Norma ISO 9001:2015



**Leyenda**

Eje de camino

Situación en la provincia de Cádiz

San José del Valle



**TOPGEA**  
 Ingeniería Topográfica  
 Tlf: 671495283-660368988  
 E-mail: administracion@topgea.es

**Diputación de Cádiz** | Área de Desarrollo, Innovación y Cooperación Local  
 Servicio de Asistencia Municipal

**Plano de situación**

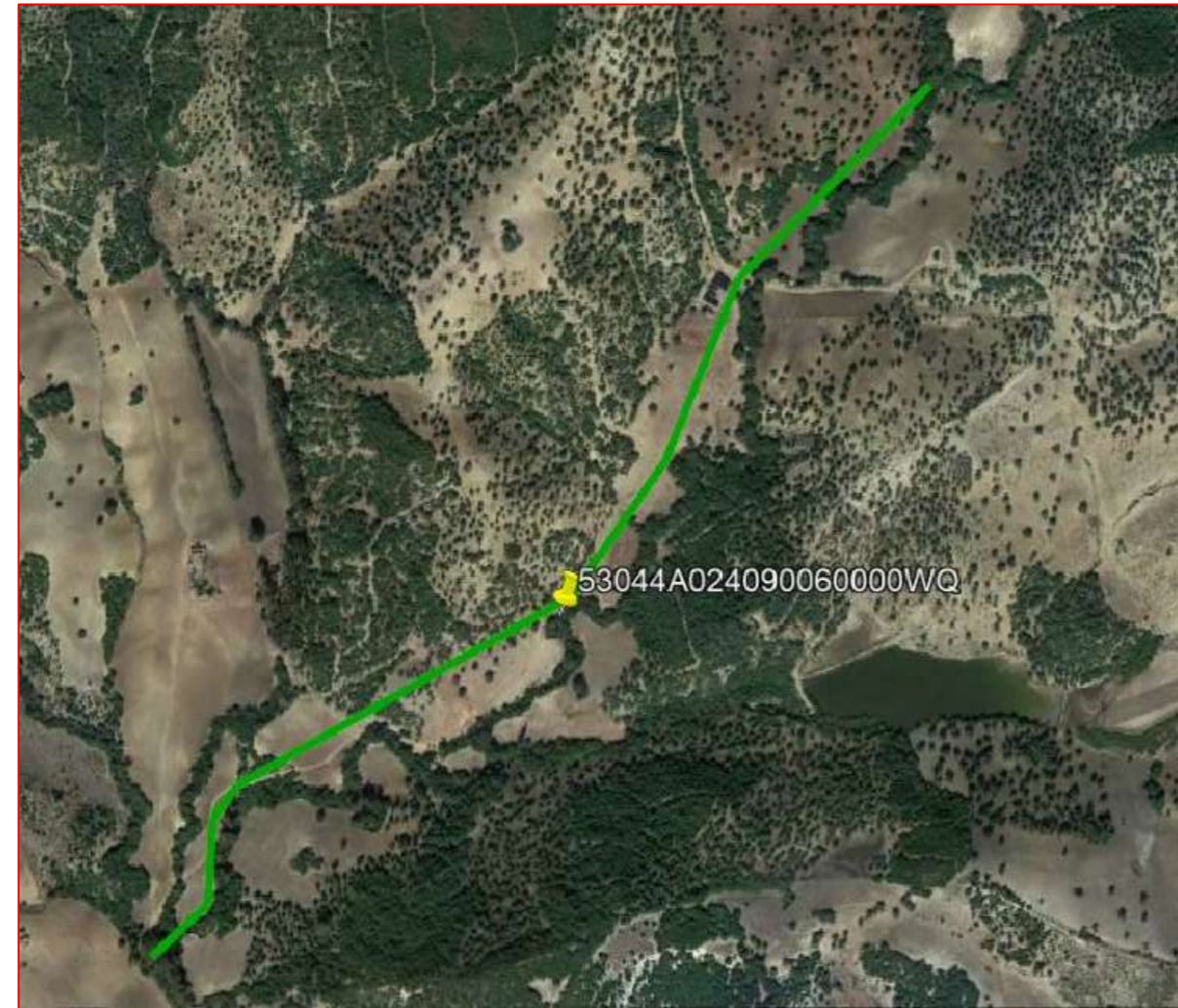

**Camino sobre base gráfica catastral**

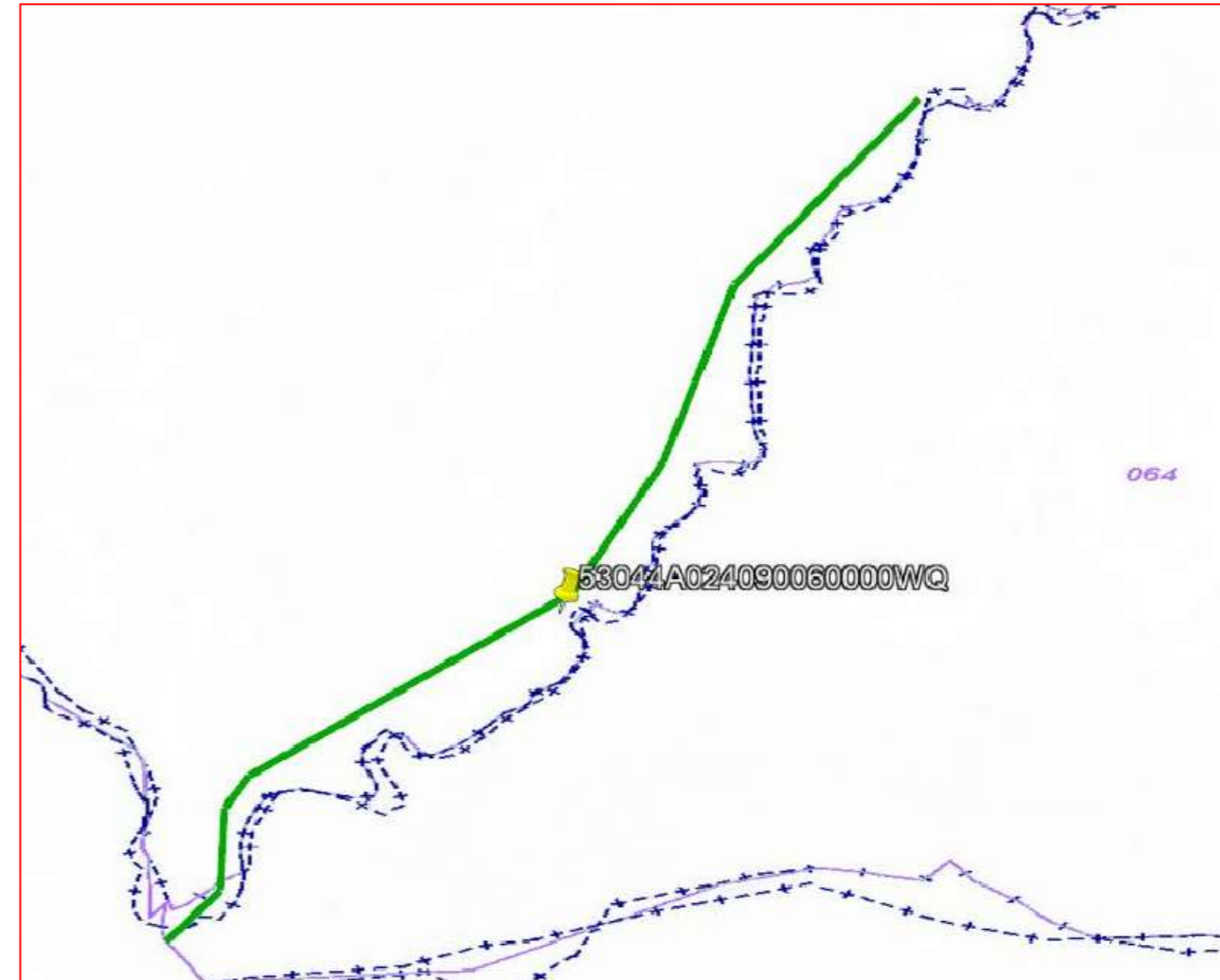

**Fichas con los siguientes aspectos:**

R. Catastral: 53044A024090060000WQ		Coordenadas Aprox. ETRS 89 HUSO 30N	
Código o nº inventario: 39	Ancho medio aprox: 3.5 m	Punto	X Y
Denominación: Cno Paterna Cortijo de Pajarete	Area aprox.: 4994 m <sup>2</sup>	Inicio	249626 4048555
Uso: Público sin certificar	Afecciones: Camino sin certificar. Hay tramos inexistentes.	Final	250565 4049546
Titularidad: Municipal sin certificar	Descripción: Camino que discurre todo su trayecto lindando con el límite del término municipal hasta enlazar con la ref. catastral 53020A06409001.		
Longitud aproximada: 1427 m			

**TOPGEA Ingeniería** **Inventario de caminos No Certificado.**

Camino de Paterna al Cortijo de Pajarete  
 San José del Valle, Campiña de Jerez

Pedro Pablo Gutiérrez Braojos I.T.topografía Nº colegiaco 8252	Firma:	Formato: <b>A3</b>	Plano nº: <b>39</b>
	Peticionario: Diputación de Cádiz		

Camino indicado por el ayuntamiento.

COIGT  
 VISADO : E1701774 Tra : 201702736  
 16/OCT 2017  
 Profesional  
 Habilitación Coleg. 0008252 PEDRO PABLO GUTIERREZ BRAOJOS  
 Visto por petición expresa del cliente, art. 13 Ley de Colegios Profesionales.  
 Servicio Certificado por AENOR en la Norma ISO 9001:2015



**Leyenda**

Eje de camino

Situación en la provincia de Cádiz

San José del Valle



**TOPGEA**  
Ingeniería Topográfica  
Tlf: 671495283-660368988  
E-mail: administracion@topgea.es

**Diputación de Cádiz** | Área de Desarrollo, Innovación y Cooperación Local  
Servicio de Asistencia Municipal

### Plano de situación

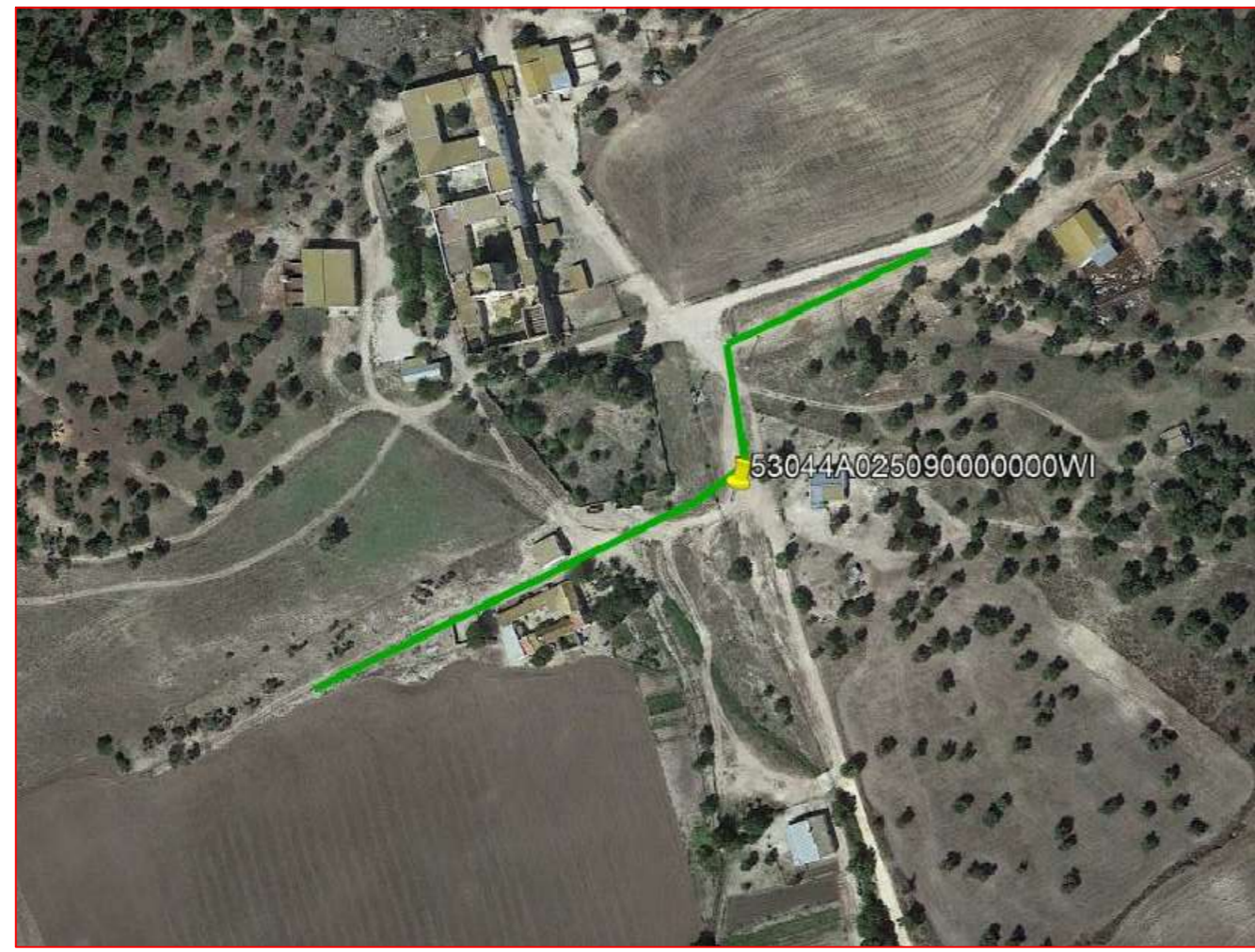

### Camino sobre base gráfica catastral

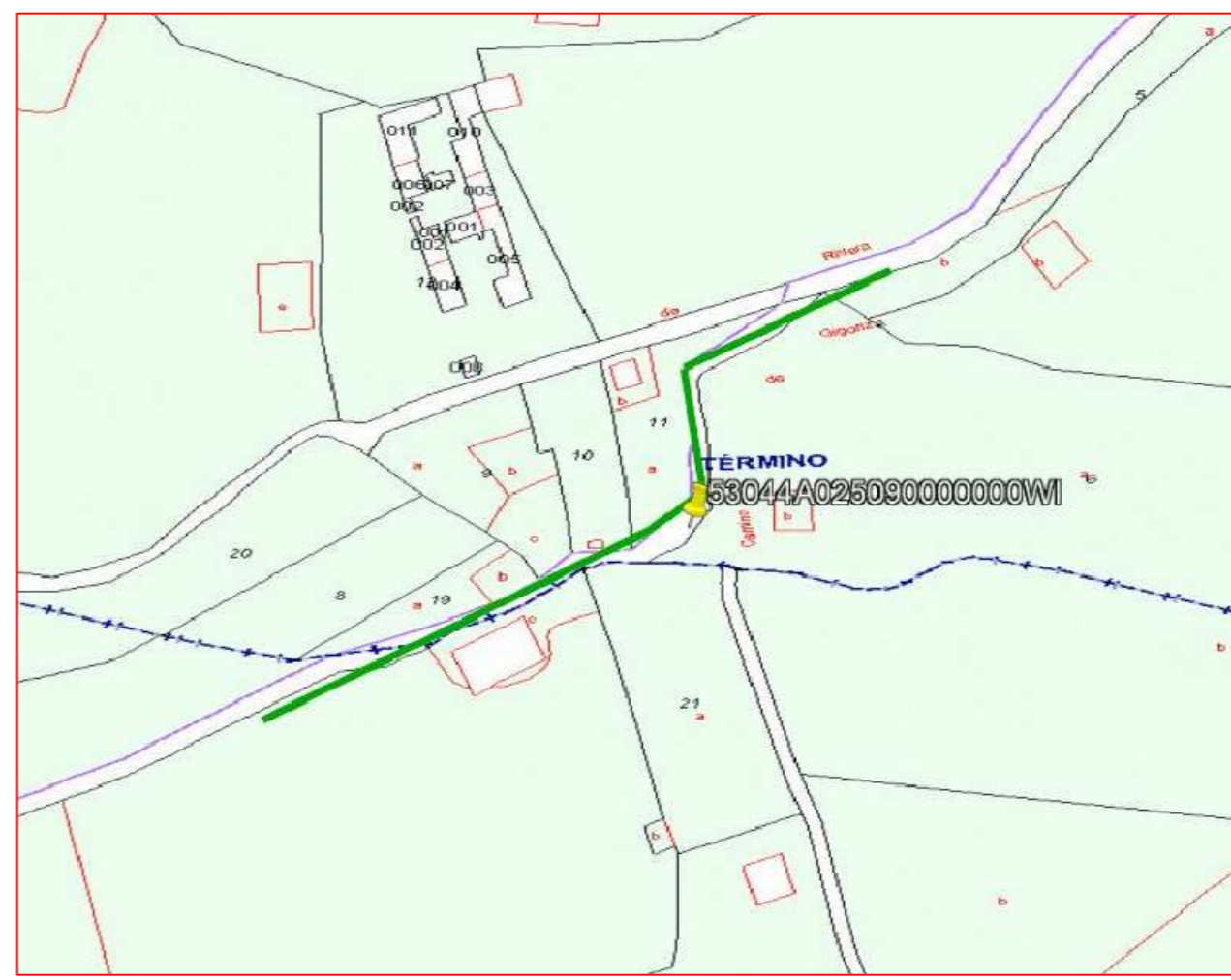

### Fichas con los siguientes aspectos:

R. Catastral: 53044A025090000000WI		Coordenadas Aprox. ETRS 89 HUSO 30N	
		Punto	X Y
Código o nº inventario: 40	Ancho medio aprox: 3.8 m	Inicio	246555 4048955
Denominación: Cno San José del Valle	Area aprox.: 1295 m²	Final	246292 4048777
Uso: Público sin certificar	Afecciones: Camino sin certificar.		
Titularidad: Municipal sin certificar	Descripción: Camino que inicia en el Polígono 25 Parcela 9001 y finaliza lindando con el límite del término municipal.		
Longitud aproximada: 341 m			

**TOPGEA Ingeniería** | **Inventario de caminos No Certificado.**

Camino San José del Valle  
San José del Valle, Campiña de Jerez

Pedro Pablo Gutiérrez Braojos I.T.topografía Nº colegiaco 8252	Firma:	Formato:	Plano nº:
	Peticionario: Diputación de Cádiz	<b>A3</b>	<b>40</b>

Camino indicado por el ayuntamiento.

COIGT  
 VISADO : E1701774  
 Tra : 201702736  
 16/OCT 2017  
 Profesional  
 Habilitación Coleg. 0008252 PEDRO PABLO GUTIERREZ BRAOJOS  
 Vísado por petición expresa del cliente, art. 13 Ley de Colegios Profesionales.  
 Servicio Certificado por AENOR en la Norma ISO 9001:2015



**Leyenda**

Eje de camino

Situación en la provincia de Cádiz

San José del Valle



**TOPGEA**  
 Ingeniería Topográfica  
 Tlf: 671495283-660368988  
 E-mail: administracion@topgea.es

**Diputación de Cádiz**  
 Área de Desarrollo, Innovación y Cooperación Local  
 Servicio de Asistencia Municipal

**Plano de situación**



**Camino sobre base gráfica catastral**



**Fichas con los siguientes aspectos:**

R. Catastral: 53044A025090010000WJ		Coordenadas Aprox. ETRS 89 HUSO 30N	
		Punto	X Y
Código o nº inventario: 41	Ancho medio aprox: 4.5 m	Inicio	246579 4048966
Denominación: Cno Vecinal Jerez Gigonza	Area aprox.: 6889 m²	Final	247633 4050053
Uso: Público sin certificar	Afecciones: Camino sin certificar.		
Titularidad: Municipal sin certificar	Descripción: Camino que inicia en el Polígono 26 Parcela 9004 y finaliza en el Polígono 21 Parcela 9009.		
Longitud aproximada: 1531 m			

**TOPGEA Ingeniería** **Inventario de caminos No Certificado.**

Camino Vecinal Jerez Gigonza  
 San José del Valle, Campiña de Jerez

Pedro Pablo Gutiérrez Braojos I.T.topografía Nº colegiaco 8252	Firma:	Formato: <b>A3</b>	Plano nº: <b>41</b>
	Peticionario: Diputación de Cádiz		

Camino indicado por el ayuntamiento.

COLEGIO OFICIAL DE INGENIERIA GEOMÁTICA Y TOPOGRÁFICA  
 VISADO : E1701774 Tra : 201702736  
 16/OCT/2017  
 Profesional  
 Habilitación Coleg. 0008252 PEDRO PABLO GUTIERREZ BRAOJOS  
 Visto por petición expresa del cliente, art. 13 Ley de Colegios Profesionales.  
 Servicio Certificado por AENOR en la Norma ISO 9001:2015



**Leyenda**

Eje de camino

Situación en la provincia de Cádiz

San José del Valle



**TOPGEA**  
Ingeniería Topográfica  
Tlf: 671495283-660368988  
E-mail: administracion@topgea.es



**Diputación de Cádiz**

Área de Desarrollo, Innovación y Cooperación Local  
Servicio de Asistencia Municipal

### Plano de situación

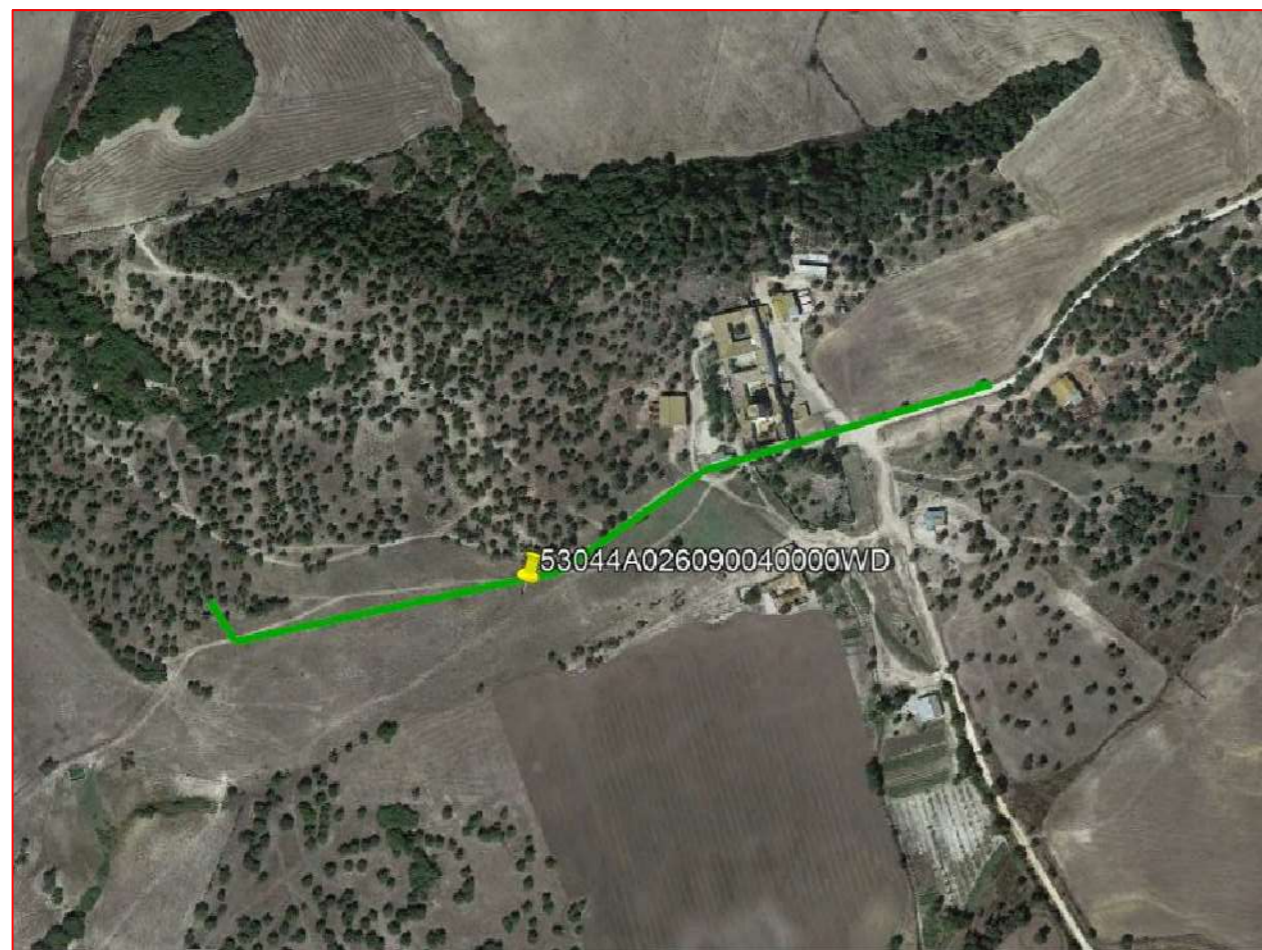

### Camino sobre base gráfica catastral

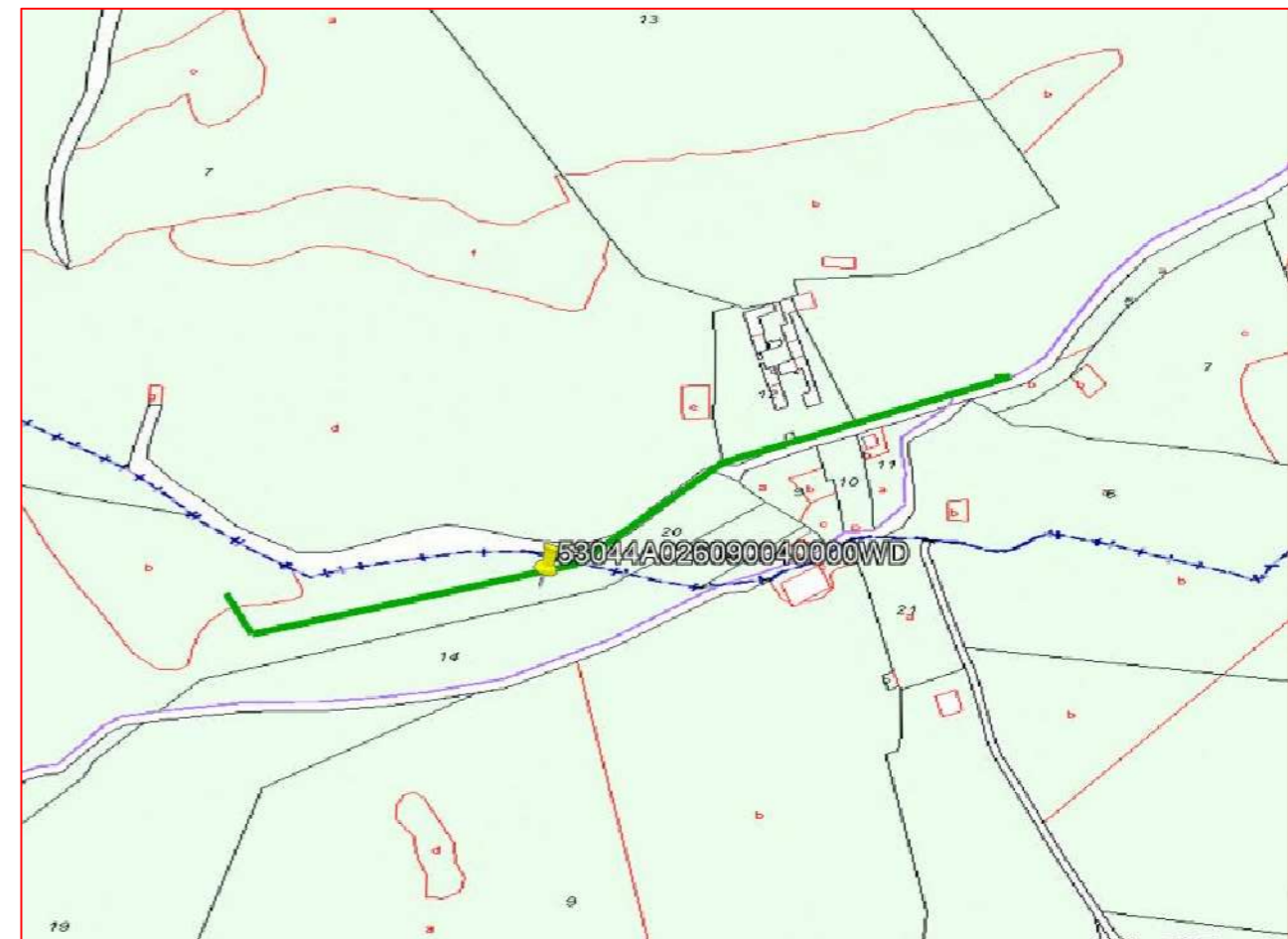

### Fichas con los siguientes aspectos:

Camino indicado por el ayuntamiento.

R. Catastral: 53044A026090040000WD		Coordenadas Aprox. ETRS 89 HUSO 30N	
		Punto	X Y
Código o nº inventario: 42	Ancho medio aprox: 3.2 m	Inicio	246556 4048956
Denominación: Cno Jerez Gigonza	Area aprox.: 2176 m <sup>2</sup>	Final	246941 4048807
Uso: Público sin certificar	Afecciones: Camino sin certificar.		
Titularidad: Municipal sin certificar	Descripción: Camino que inicia en el Polígono 25 Parcela 9001 y finaliza lindando con el límite del término municipal		
Longitud aproximada: 680 m			

**TOPGEA Ingeniería** Inventario de caminos No Certificado.

Camino Jerez Gigonza  
San José del Valle, Campiña de Jerez

Pedro Pablo Gutiérrez Braojos  
I.T.topografía  
Nº colegiaco 8252

Firma:

Peticionario:  
Diputación de Cádiz

Formato:

**A3**

Plano nº:

**42**

COLEGIO OFICIAL DE INGENIERIA GEOMÁTICA Y TOPOGRÁFICA  
 VISADO : E1701774 Tra. : 201702736  
 16/OCT/2017  
 Profesional  
 Habilitación Coleg. 0008252 PEDRO PABLO GUTIERREZ BRAOJOS  
 Visto por petición expresa del cliente, art. 13 Ley de Colegios Profesionales.  
 Servicio Certificado por AENOR en la Norma ISO 9001:2015



**Leyenda**

Eje de camino



Situación en la provincia de Cádiz

San José del Valle



**TOPGEA**

Ingeniería Topográfica

Tlf: 671495283-660368988

E-mail: administracion@topgea.es



**Diputación de Cádiz**

Área de Desarrollo, Innovación y Cooperación Local  
Servicio de Asistencia Municipal

### Plano de situación



### Camino sobre base gráfica catastral

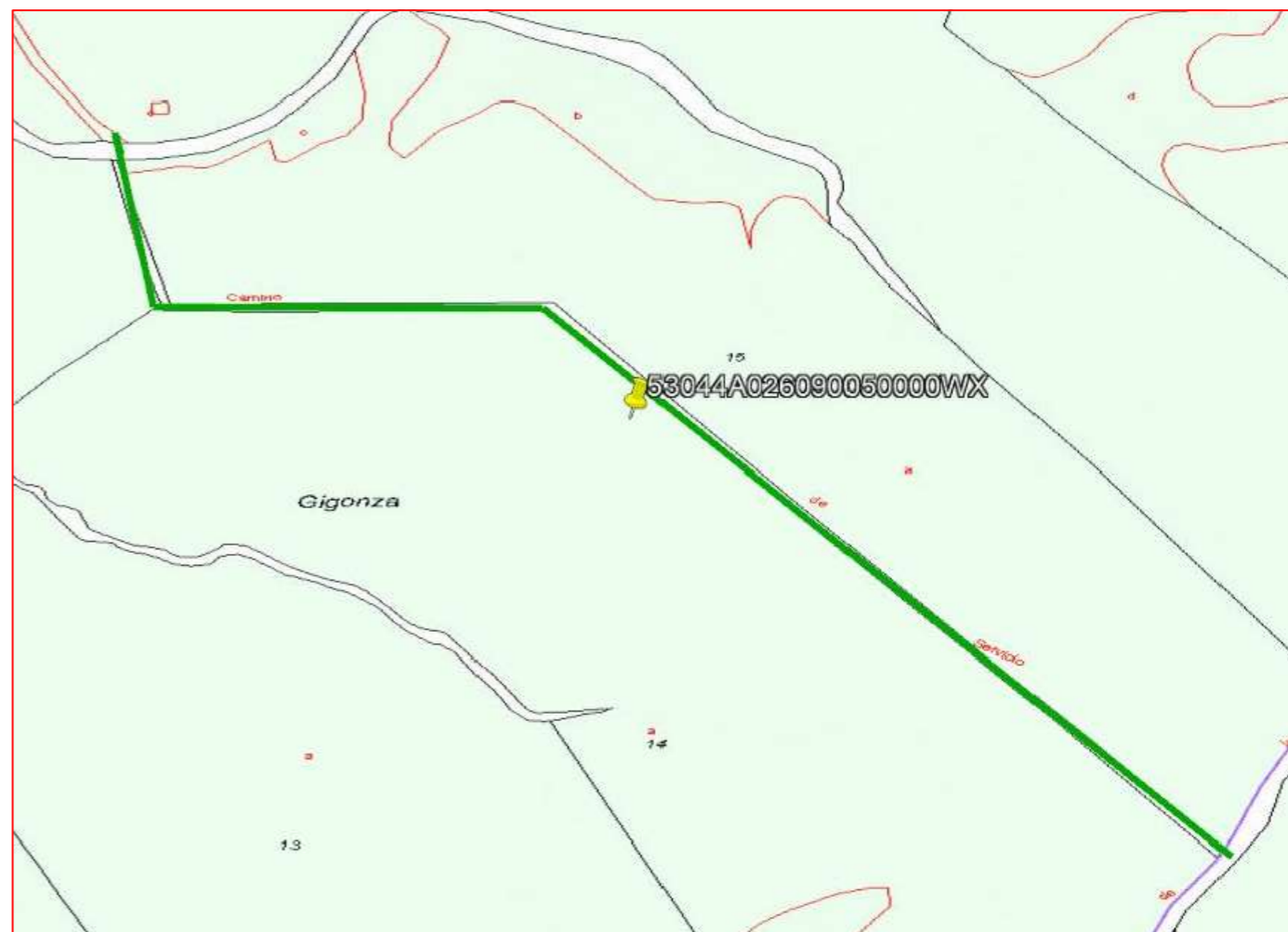

### Fichas con los siguientes aspectos:

Camino indicado por el ayuntamiento.

R. Catastral: 53044A026090050000WX		Coordenadas Aprox. ETRS 89 HUSO 30N	
		Punto	X Y
Código o nº inventario: 43	Ancho medio aprox: 2.8 m	Inicio	246170 4049729
Denominación: Camino de Servicio	Area aprox.: 2693 m <sup>2</sup>	Final	246875 4049240
Uso: Público sin certificar	Afecciones: Camino sin certificar.		
Titularidad: Municipal sin certificar	Descripción: Camino que inicia en el Polígono 26 Parcela 9003 y finaliza en el Polígono 25 Parcela 9001.		
Longitud aproximada: 962 m			

**TOPGEA Ingeniería** **Inventario de caminos No Certificado.**

Camino de Servicio  
San José del Valle, Campiña de Jerez

Pedro Pablo Gutiérrez Braojos  
I.T.topografía  
Nº colegiaco 8252

Firma:

Peticionario:  
Diputación de Cádiz

Formato:

**A3**

Plano nº:

**43**

COLEGIO OFICIAL DE INGENIERIA GEOMÁTICA Y TOPOGRÁFICA  
 VISADO : E1701774 Tra. : 201702736  
 16/09/2017  
 Profesional  
 Habilitación Coleg. 0008252 PEDRO PABLO GUTIERREZ BRAOJOS  
 Visto por petición expresa del cliente, art. 13 Ley de Colegios Profesionales.  
 Servicio Certificado por AENOR en la Norma ISO 9001:2015