

LEYENDA										
<b>RELIEVE</b>	<b>Otros</b>	<b>Recreativo</b>	<b>Acera o plaza</b>	<b>Puerta de entrada a finca</b>	<b>Otro tipo</b>	<b>Señal vertical</b>	<b>Arqueta de registro</b>	<b>VEGETACIÓN</b>		
• Punto acotado	— Muro de contención	■ Sin uso	■ Carretera	— Alameda	■ Piscina	● Señal vertical	○ Arqueta de registro	■ Zona arbolada		
<b>Curvas de nivel</b>	<b>HIDROGRAFÍA</b>	<b>Jardín</b>	■ Cammino	— Barandilla	— Eje de carretera	○ Farola	○ Farola	■ Árbol		
— Normal	— Obra de drenaje long.	■ Resto de los contruido	■ Cobertura de agua	— Separación de espacios	— Margen de carretera	○ Cable aéreo	— Teléfono			
— Maestra	— Obra de drenaje transv.	<b>Cobertura natural</b>	■ Separación de usos	— Separación de alturas	— Margen de calle	— Línea de BT	— Línea de BT			
<b>Accidentes geográfico</b>	<b>USOS</b>	■ Matorral disperso	■ Cerramiento	— Separación de usos	— Margen de camino	■ Arqueta de registro	■ Arqueta de registro			
— Roquedo	■ Cobertura construida	■ Matorral con arbolado	■ Fachada a calle	— Mobiliario urbano	— Eje de senda					
	■ Residencial	■ Roquedo	■ Muro	— Fuente ornamental						
		■ Calle	■ Calzada							

**INFORMACIÓN CARTOGRÁFICA**

SISTEMA GEODÉSICO DE REFERENCIA ETRS89.  
 PROYECCIÓN U.T.M. HUSO 30.  
 ELIPSOIDE ASOCIADO GRS80.  
 ALTITUDES REFERIDAS AL NIVEL MEDIO DEL MAR EN ALCANTAR.  
 MODELO DE GEOTIDE EGM98-REDNAP.  
 COORDENADAS RECTANGULARES U.T.M.  
 EQUIDISTANCIAS CURVAS DE NIVEL 1 M

FECHA DEL VUELO FOTOGRAMÉTICO REALIZADO POR SPASA: AGOSTO 2023.  
 FECHA DE TOPOGRAFÍA REALIZADA POR GEA CARTOGRAFÍA S.A.: NOVIEMBRE 2024.  
 FECHA DE ÚLTIMA ACTUALIZACIÓN: Sin actualizar

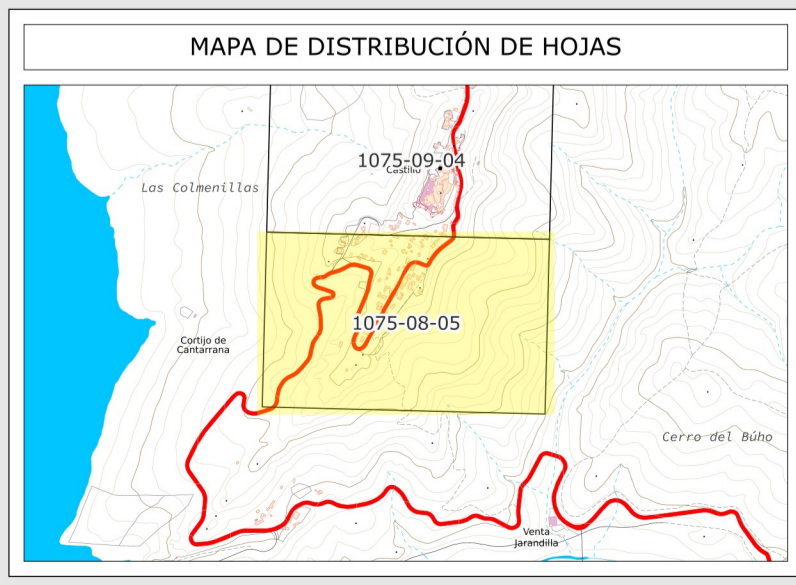
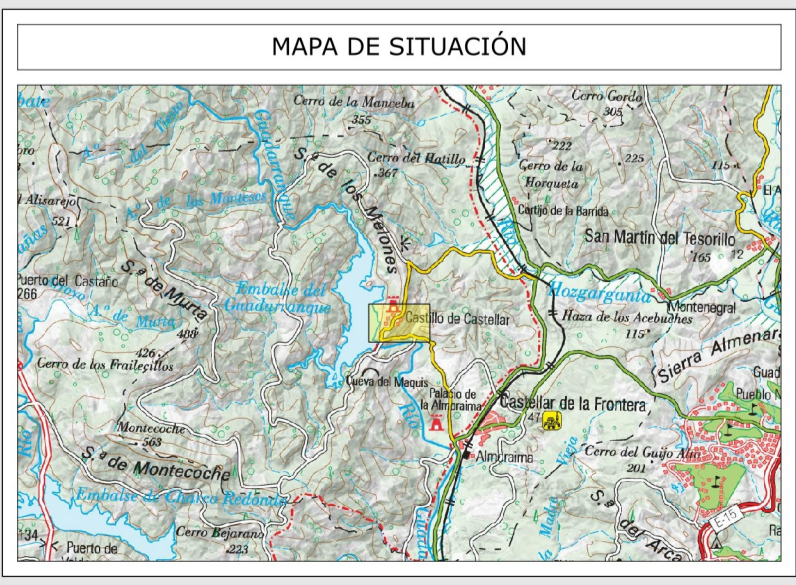

**Diputación de Cádiz** BASE TOPOGRÁFICA URBANA PROVINCIA DE CÁDIZ

Núcleo: **CASTILLO DE CASTELLAR**  
 Código INE 11013000301  
 Término municipal de CASTELLAR DE LA FRONTERA

Fecha de impresión: 14/02/2025

ESCALA 1 : 1000

Nº DE HOJA: 1075-08-05