

LEYENDA			
RELIEVE Punto acotado Curvas de nivel Normal Maestra Accidentes geográficos Roquedo Otros Muro de contención	HIDROGRAFÍA Obra de drenaje transv. USOS Cobertura construida Residencial Comercial Industrial Agrícola Cobertura natural Matorral disperso Matorral con arbolado	Recreativo Administrativo Asistencial Jardín Resto de los contruido Infraestructura Matorral disperso Matorral con arbolado Cobertura de explotación Cultivo herbáceo en inv. Calle Calzada Isleta elevada Acera o plaza Camino Cobertura de agua	CONSTRUCCIÓN Fachada a calle Muro Puerta de entrada a finca Alambrada Barandilla Seto de cerramiento Separación de espacios Separación de alturas Separación de usos Mobiliario urbano Monumento Banco Fuente ornamental Kiosko Otro tipo Piscina VIARIO Eje de carretera Margen de carretera Margen de calle Margen de camino SERVICIOS PÚBLICOS Farola

INFORMACIÓN CARTOGRÁFICA

SISTEMA GEODÉSICO DE REFERENCIA ETRS89.
 PROYECCIÓN U.T.M. HUSO 30.
 ELIPSOIDE ASOCIADO GRS80.
 ALTITUDES REFERIDAS AL NIVEL MEDIO DEL MAR EN ALICANTE.
 MODELO DE GEÓIDE EGM96-REDNAP.
 COORDENADAS RECTANGULARES U.T.M.
 EQUIDISTANCIAS CURVAS DE NIVEL 1 M

FECHA DEL VUELO FOTOGRÁMÉTICO REALIZADO POR SPASA: AGOSTO 2023.
 FECHA DE TOPOGRAFÍA REALIZADA POR GEA CARTOGRAFÍA S.A.: NOVIEMBRE 2024.
 FECHA DE ÚLTIMA ACTUALIZACIÓN: Sin actualizar

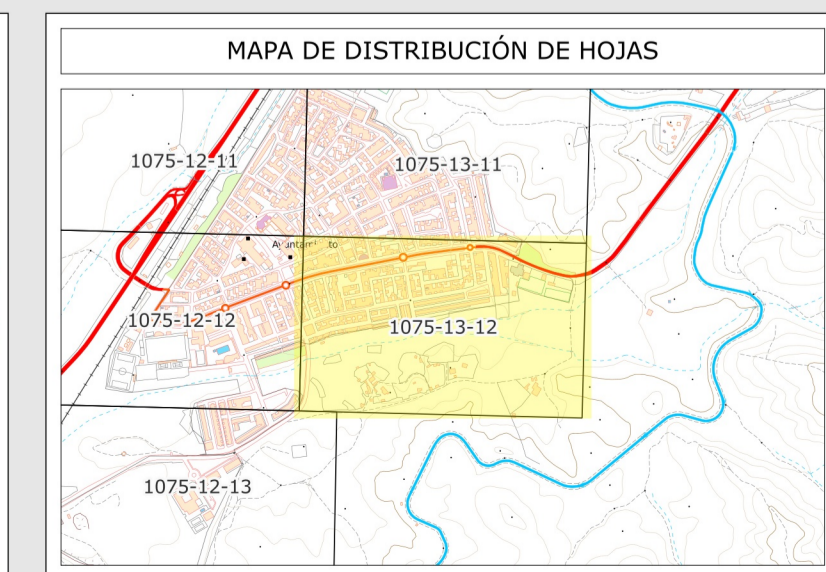
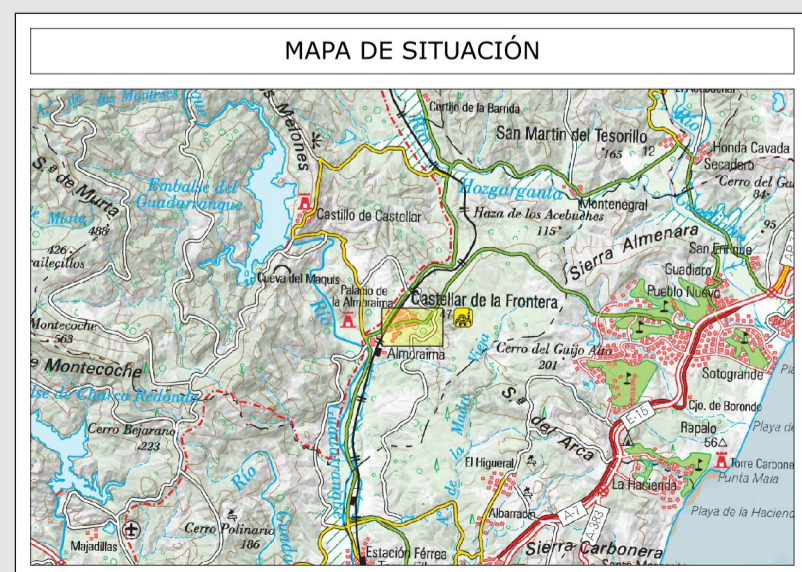

Diputación de Cádiz

BASE TOPOGRÁFICA URBANA
 PROVINCIA DE CÁDIZ

Núcleo:
CASTELLAR DE LA FRONTERA
 Código INE 11013000201
 Término municipal de CASTELLAR DE LA FRONTERA

Fecha de impresión: 14/02/2025

ESCALA 1 : 1000

Nº DE HOJA: 1075-13-12