



DESEMPLEO Y PARO REGISTRADO

ANÁLISIS Y PLANIFICACIÓN

DOSSIER SOBRE LA EVOLUCIÓN EN LA PROVINCIA DE CÁDIZ

Fuentes:

SEPE (Servicio Público de Empleo Estatal).
Observatorio Argos (Junta de Andalucía).

ÍNDICE

1.- DESEMPLEO.....	3
1.2.- DISTRIBUCIÓN DE DESEMPLEADOS EN LA PROVINCIA DE CÁDIZ	3
2.- PARO REGISTRADO.....	4
2.1.- EVOLUCIÓN DEL PARO REGISTRADO EN LA PROVINCIA DE CÁDIZ	4
2.2.- PARO REGISTRADO POR SEXO Y EDAD EN LA PROVINCIA DE CÁDIZ	5
2.3.- PARO REGISTRADO POR SECTORES EN LA PROVINCIA DE CÁDIZ.....	5
3.-SEGURIDAD SOCIAL. FLUJO CREACIÓN-DESTRUCCIÓN DE EMPLEO	6
3.1.- EVOLUCIÓN DEL FLUJO DE CREACIÓN/DESTRUCCIÓN DE EMPLEO EN LA PROVINCIA DE CÁDIZ.....	6
4.- ANEXOS DATOS MUNICIPALES PARO REGISTRADO	7

1.- DESEMPLEO.

1.2.- DISTRIBUCIÓN DE DESEMPLEADOS EN LA PROVINCIA DE CÁDIZ

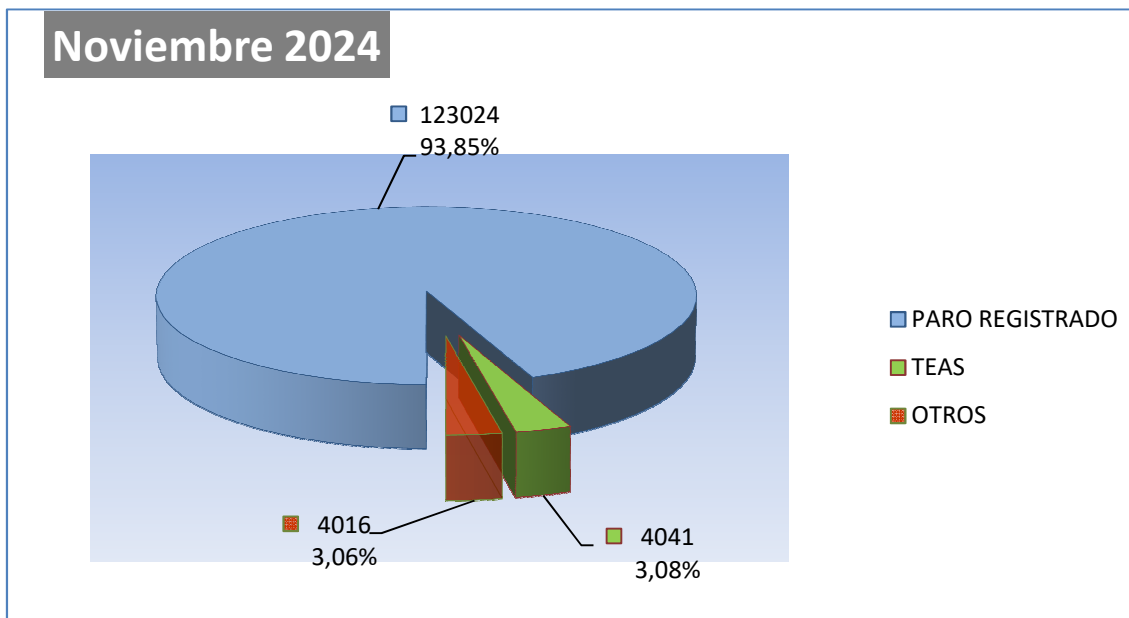

El número de personas **demandantes de empleo** registradas en las Oficinas de los Servicios Públicos de Empleo de la provincia de Cádiz a la finalización del mes de **noviembre de 2024** asciende a un total de **195.316** lo que supone 3.461 personas **más** que el mes anterior

De las **195.316** personas demandantes de empleo, **131.081** se corresponden con demandantes no ocupados, de los cuales:

- ✓ **123.024** son personas paradas registradas.
- ✓ **4.041** son TEAS - Trabajadores Eventuales Agrarios Subsidiados
- ✓ y perteneciendo a OTROS colectivos especiales un total de **4.016** personas.

El Paro Registrado - que incluye a personas que tengan demandas pendientes de satisfacer el último día del mes en las Oficinas de Empleo correspondientes, exceptuando las que se encuentren en determinadas situaciones detalladas en la Orden Ministerial de marzo de 1985, (colectivos TEAS y Otros citados anteriormente)- es el principal indicador que se publica mensualmente y es el que recibe gran atención por parte de los medios de comunicación y opinión pública en general, motivo por el cual pasamos en el apartado siguiente a desglosar sus datos provinciales.

2.- PARO REGISTRADO

2.1.- EVOLUCIÓN DEL PARO REGISTRADO EN LA PROVINCIA DE CÁDIZ

El número de personas **desempleadas** registradas en las Oficinas de los Servicios Públicos de Empleo de la provincia de Cádiz a la finalización del mes de **noviembre de 2024** asciende a un total de **123.024**, lo que supone **195** personas **menos** que el mes anterior; significando en valores relativos una **disminución** del paro de **-0.16%**.

Por otra parte respecto a **noviembre** de **2023**, el paro **ha disminuido** en **11.239** personas **(-8.37%)**.

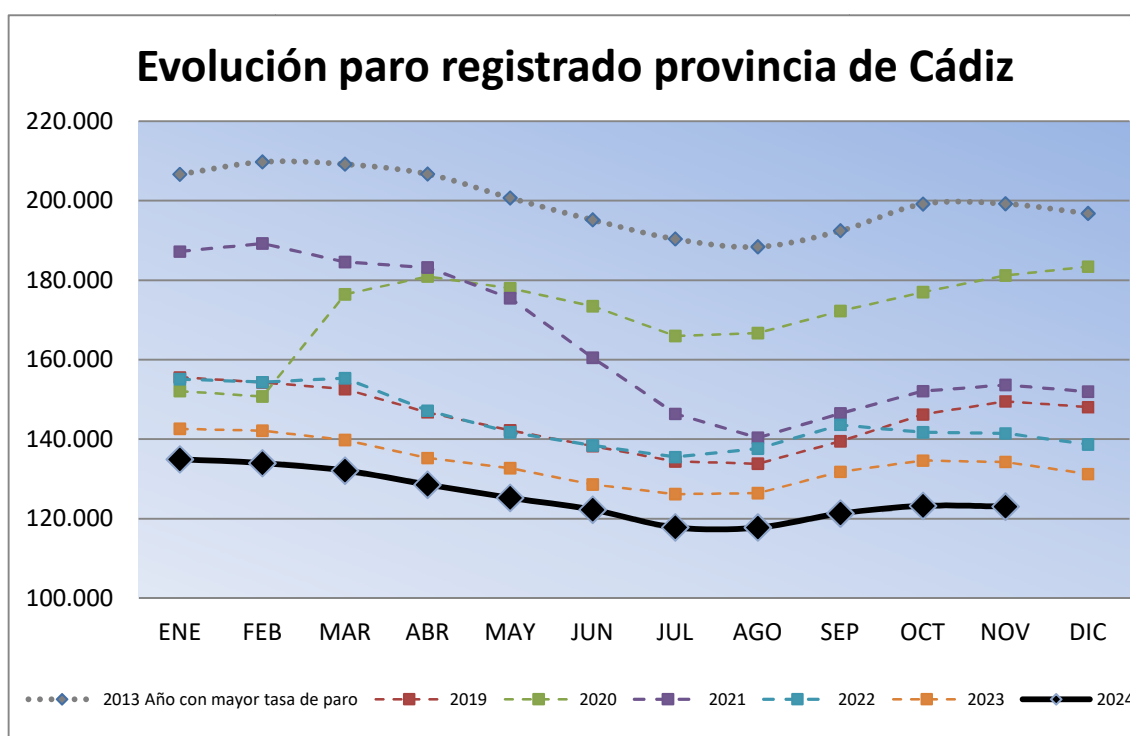

Como puede observarse, salvo el periodo disruptivo provocado por el COVID-19:

- La evolución de los índices de paro registrado responden a un marcado carácter estacional.
- Existe una clara tendencia de bajadas interanuales de los índices de paro.

2.2.- PARO REGISTRADO POR SEXO Y EDAD EN LA PROVINCIA DE CÁDIZ

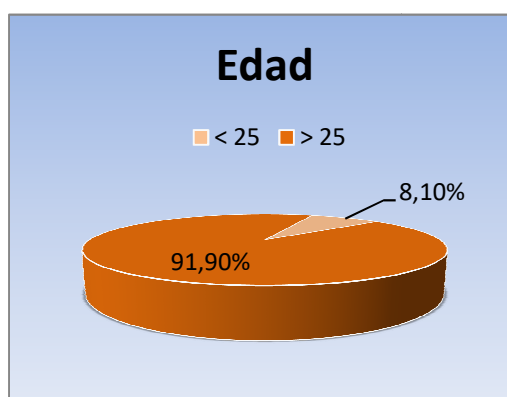

En **noviembre de 2024** el desempleo masculino se sitúa en **45.669** personas, **disminuyendo** respecto al mes anterior en **62** demandantes, un **(-0.14%)**. En relación al desempleo femenino, el paro registrado se cifra en **77.355**, bajando por tanto en **133** personas **(+0.17%)**.

Por su parte el desempleo de los jóvenes menores de 25 años se sitúa en **9.964**, **aumentando** en **noviembre en 101** personas **(+1.02%)** respecto al mes anterior, mientras el paro de 25 y mas años **baja** en **296** **(-0.26%)**, hasta alcanzar los **113.060** parados registrados.

2.3.- PARO REGISTRADO POR SECTORES EN LA PROVINCIA DE CÁDIZ

Por sectores económicos, el paro registrado presenta las siguientes variaciones respecto a **octubre de 2024**: En Agricultura **disminuye en 61** personas **(-1.61%)**, en industria baja **en 85** **personas (-1.28%)**, en Construcción **disminuye en 166** **(-1.51%)** en Servicios **sube en 21** **(+0.02%)**. Por último, el colectivo Sin Empleo Anterior **aumenta en 96** **personas (+0.58%)**

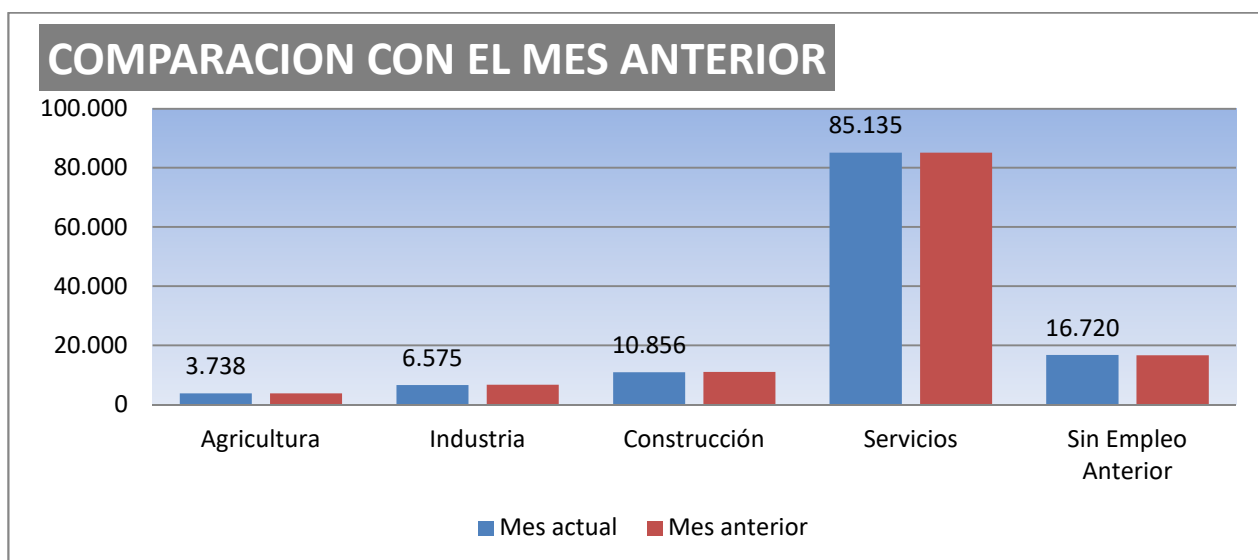

3.-SEGURIDAD SOCIAL. FLUJO CREACIÓN-DESTRUCCIÓN DE EMPLEO

3.1.- EVOLUCIÓN DEL FLUJO DE CREACIÓN/DESTRUCCIÓN DE EMPLEO EN LA PROVINCIA DE CÁDIZ

El número de personas de alta en la seguridad social registradas el último día del mes de **noviembre de 2024** asciende a un total de **415.022** lo que supone **3.088** personas **más** que el mes anterior; significando en valores relativos una **creación** de empleo del **+0.75%**.

Por otra parte respecto a **noviembre** de **2023**, el número de personas en alta se encontraba en **401.973** lo que supone un crecimiento interanual de empleo de **13.049** personas **(+3.25%)**.

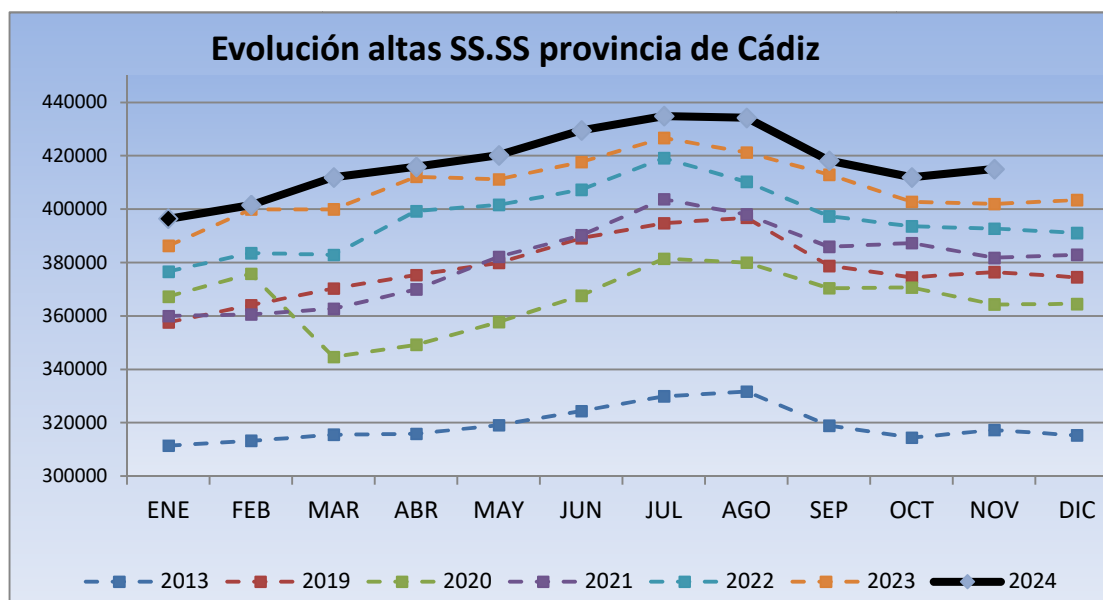

Se observa el marcado carácter estacional y la tendencia al incremento interanual de afiliación, en correspondencia con los datos de evolución de paro registrado del apartado 2.1

4.- ANEXOS DATOS MUNICIPALES PARO REGISTRADO



DIRECCIÓN PROVINCIAL DE CÁDIZ

PARO REGISTRADO COMPARATIVA MENSUAL Noviembre/2024

	Octubre/2024	Noviembre/2024	VARIACION ABSOLUTA	VARIACION RELATIVA
ALCALA GAZUL	559	562	3	0,54
ALCALA VAL	279	258	-21	-7,53
ALGAR	135	133	-2	-1,48
ALGECIRAS	13.578	13.502	-76	-0,56
ALGODONALES	450	427	-23	-5,11
ARCOS	3.573	3.538	-35	-0,98
BARBATE	2.389	2.410	21	0,88
BARRIOS (LOS)	2.120	2.140	20	0,94
BENALUP	678	678	-2	-0,29
BENAOCAZ	85	58	-7	-10,77
BORNOS	614	615	1	0,16
BOSQUE (EL)	181	178	-5	-2,78
CADIZ	9.683	9.712	49	0,51
CASTELLAR	249	253	4	1,61
CONIL	1.599	1.647	48	3,00
CHICLANA	8.608	8.740	132	1,53
CHIPIONA	1.734	1.809	75	4,33
ESPERA	249	236	-13	-5,22
GASTOR (EL)	131	128	-5	-3,82
GRAZALEMA	188	181	-7	-4,17
JEREZ	23.058	22.833	-225	-0,98
JIMENA	601	594	-7	-1,16
LA LINEA	8.938	8.847	-91	-1,02
MEDINA	1.250	1.259	9	0,72
OLVERA	506	492	-14	-2,77
PATERNA	577	566	-11	-1,91
PRADO DEL R.	630	627	-3	-0,48
PTO.STA.MARIA	8.271	8.321	50	0,60
PTO.REAL	3.797	3.857	60	1,58
PTO.SERRANO	342	340	-2	-0,58
ROTA	2.278	2.296	18	0,79
SAN FERNANDO	9.194	9.131	-63	-0,69
SANLUCAR	7.020	6.973	-47	-0,67
S.JOSE VALLE	404	397	-7	-1,73
S.M. TESORILLO	199	206	7	3,52
SAN ROQUE	3.088	3.040	-48	-1,55
SETENIL	174	155	-19	-10,92
TARIFA	1.187	1.245	58	4,89
TORRE ALHAQ.	70	63	-7	-10,00
TREBUJENA	512	507	-5	-0,98
UBRIQUE	1.462	1.462	0	0,00
VEJER	1.278	1.263	-15	-1,17
VILLALUENGA	32	28	-4	-12,50
VILLAMARTIN	1.243	1.252	9	0,72
ZAHARA	88	91	5	5,81
TOTAL	123.219	123.024	-195	-0,16

PARO REGISTRADO POR MUNICIPIO, POR SEXO Y EDAD

Noviembre/2024

	HOMBRES				MUJERES				< 25 AÑOS	25 - 44 AÑOS	>= 45 AÑOS	TOTAL
	<25 AÑOS	25 - 44	>= 45 AÑOS	TOTAL	<25 AÑOS	25 - 44	>= 45 AÑOS	TOTAL				
ALCALA GLEZ.	20	65	92	177	31	141	213	385	51	206	305	562
ALCALA VAL.	9	46	86	141	10	46	61	117	19	92	147	258
ALGAR	<5	13	24	39	6	28	60	94	8	41	84	133
ALGECIRAS	634	1.876	2.531	5.041	598	3.366	4.497	8.461	1.232	5.242	7.028	13.502
ALGODONALES	25	56	101	182	26	92	127	245	51	148	228	427
ARCOS	137	326	633	1.096	148	866	1.428	2.442	285	1.192	2.061	3.538
BARBATE	85	319	533	937	113	468	892	1.473	198	787	1.425	2.410
BARRIOS (LOS)	89	267	343	699	105	551	785	1.441	194	818	1.128	2.140
BENALUP	34	73	130	237	28	133	278	439	62	206	408	676
BENAOCÁZ	0	7	14	21	<5	14	22	37	<5	21	36	58
BORNOS	22	91	150	263	47	162	143	352	69	253	293	615
BOSQUE (EL)	11	19	53	83	<5	28	62	93	14	47	115	176
CADIZ	351	1.352	2.288	3.991	327	1.890	3.504	5.721	678	3.242	5.792	9.712
CASTELLAR	12	27	43	82	9	50	112	171	21	77	155	253
CONIL	64	196	372	632	60	373	582	1.015	124	569	954	1.647
CHIGLANA	389	1.159	1.800	3.348	355	1.921	3.116	5.392	744	3.080	4.916	8.740
CHIPIONA	87	273	388	748	71	423	567	1.061	158	696	955	1.809
ESPERA	12	38	60	110	20	58	48	126	32	96	108	236
GASTOR (EL)	<5	15	40	59	5	27	35	67	9	42	75	126
GRAZALEMA	<5	16	35	53	8	33	67	108	10	49	102	161
JEREZ	889	2.656	4.410	7.955	870	4.913	9.095	14.878	1.759	7.569	13.505	22.833
JIMENA	22	53	109	184	26	145	239	410	48	198	348	594
LA LINEA	334	1.377	1.797	3.508	393	2.275	2.671	5.339	727	3.652	4.468	8.847
MEDINA	39	123	262	424	50	309	476	835	89	432	738	1.259
OLVERA	24	76	122	222	23	118	129	270	47	194	251	492
PATERNA	17	63	112	192	23	149	202	374	40	212	314	566
PRADO DEL R.	25	76	163	264	25	118	220	363	50	194	383	627
PTO.STA.MARIA	286	1.026	1.669	2.981	289	1.865	3.186	5.340	575	2.891	4.855	8.321
PTO.REAL	163	467	713	1.343	142	858	1.514	2.514	305	1.325	2.227	3.857
PTO.SERRANO	31	51	88	170	37	74	59	170	68	125	147	340
ROTA	74	307	450	831	110	508	847	1.465	184	815	1.297	2.296
SAN FERNANDO	352	1.133	1.761	3.246	322	1.947	3.616	5.885	674	3.080	5.377	9.131
SAN LUCAR	275	957	1.329	2.561	277	1.698	2.437	4.412	552	2.655	3.766	6.973
S.JOSE VALLE	18	38	90	146	15	109	127	251	33	147	217	397
S.M.TEBORILLO	8	36	48	92	7	51	56	114	15	87	104	206
SAN ROQUE	148	411	562	1.121	133	746	1.040	1.919	281	1.157	1.602	3.040
SETENIL	5	25	50	80	7	37	31	75	12	62	81	155
TARIFA	64	182	263	509	48	244	444	736	112	426	707	1.245
TORRE ALHAQ.	5	13	17	35	8	13	7	28	13	26	24	63
TREBUENA	31	95	109	235	27	136	109	272	58	231	218	507
UBRIQUE	57	160	354	571	47	274	570	891	104	434	924	1.462
VEJER	49	143	300	492	47	224	500	771	96	367	800	1.263
VILLALUENGA	0	<5	6	7	<5	5	14	21	<5	6	20	28
VILLAMARTIN	59	180	269	508	85	300	359	744	144	480	628	1.252
ZAHARA	7	18	28	53	9	12	17	38	16	30	45	91
TOTAL	4.971	15.901	24.797	45.669	4.993	27.798	44.564	77.355	9.964	43.699	69.361	123.024

PARO REGISTRADO POR SECTORES

Noviembre/2024

	TOTAL	AGRICULTURA	INDUSTRIA	CONSTRUCCION	SERVICIOS	S.E.A.
ALCALA GAZUL	562	37	25	44	408	48
ALCALA VAL	258	41	<5	25	166	22
ALGAR	133	7	8	13	94	11
ALGECIRAS	13.502	211	537	1.078	9.210	2.466
ALGODONALES	427	48	10	23	318	28
ARCOS	3.538	244	124	387	2.481	302
BARBATE	2.410	102	166	173	1.705	264
BARRIOS (LOS)	2.140	39	131	166	1.557	247
BENALUP	676	78	18	81	449	50
BENADGAZ	58	<5	9	<5	41	<5
BORNOS	615	77	16	63	403	56
BOSQUE (EL)	176	5	28	7	125	11
CADIZ	9.712	66	496	604	7.349	1.197
CASTELLAR	253	<5	14	7	207	22
CONIL	1.647	58	54	141	1.231	163
CHIGLANA	8.740	97	385	1.235	5.712	1.311
CHIPIONA	1.809	144	48	143	1.313	161
ESPERA	236	23	15	20	154	24
GASTOR (EL)	126	7	<5	17	94	<5
GRAZALEMA	161	<5	8	6	138	6
JEREZ	22.833	735	1.072	1.839	16.014	3.173
JIMENA	594	46	15	66	407	60
LA LINEA	8.847	103	529	922	5.529	1.764
MEDINA	1.259	67	50	115	942	85
OLVERA	492	51	27	47	331	36
PATERNA	566	36	19	240	234	37
PRADO DEL R.	627	36	129	35	399	28
PTO.STA.MARIA	8.321	102	339	638	6.154	1.088
PTO.REAL	3.857	50	289	278	2.676	564
PTO.SERRANO	340	46	11	32	218	33
ROTA	2.296	26	345	158	1.525	242
SAN FERNANDO	9.131	70	369	662	6.605	1.425
SANLUCAR	6.973	688	278	596	4.564	847
S.JOSE VALLE	397	48	12	55	258	24
S.M.TESORILLO	206	8	<5	21	153	21
SAN ROQUE	3.040	33	160	450	2.001	396
SETENIL	155	14	5	26	98	12
TARIFA	1.245	24	37	79	995	110
TORRE ALHAQ.	63	12	<5	<5	40	5
TREBUJENA	507	67	12	17	357	54
UBRIQUE	1.462	17	669	59	627	90
VEJER	1.263	47	28	131	934	123
VILLALUENGA	28	<5	<5	<5	22	<5
VILLAMARTIN	1.252	110	63	127	849	103
ZAHARA	91	10	8	22	48	<5
TOTAL	123.024	3.738	6.575	10.856	85.135	16.720