



## DESEMPLEO Y PARO REGISTRADO

ANÁLISIS Y PLANIFICACIÓN

### DOSSIER SOBRE LA EVOLUCIÓN EN LA PROVINCIA DE CÁDIZ

Fuentes:

SEPE (Servicio Público de Empleo Estatal).  
Observatorio Argos (Junta de Andalucía).

## ÍNDICE

1.- DESEMPLEO.....	3
1.2.- DISTRIBUCIÓN DE DESEMPLEADOS EN LA PROVINCIA DE CÁDIZ .....	3
2.- PARO REGISTRADO.....	4
2.1.- EVOLUCIÓN DEL PARO REGISTRADO EN LA PROVINCIA DE CÁDIZ .....	4
2.2.- PARO REGISTRADO POR SEXO Y EDAD EN LA PROVINCIA DE CÁDIZ .....	5
2.3.- PARO REGISTRADO POR SECTORES EN LA PROVINCIA DE CÁDIZ.....	5
3.-SEGURIDAD SOCIAL. FLUJO CREACIÓN-DESTRUCCIÓN DE EMPLEO .....	6
3.1.- EVOLUCIÓN DEL FLUJO DE CREACIÓN/DESTRUCCIÓN DE EMPLEO EN LA PROVINCIA DE CÁDIZ.....	6
4.- ANEXOS DATOS MUNICIPALES PARO REGISTRADO .....	7

## 1.- DESEMPLEO.

### 1.2.- DISTRIBUCIÓN DE DESEMPLEADOS EN LA PROVINCIA DE CÁDIZ

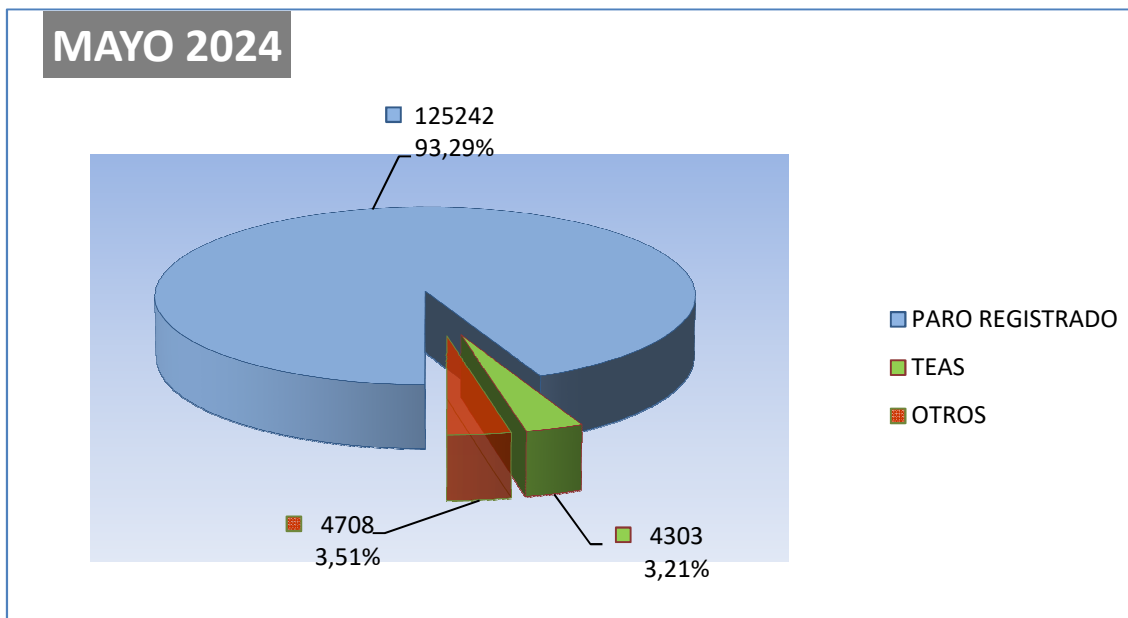

El número de personas **demandantes de empleo** registradas en las Oficinas de los Servicios Públicos de Empleo de la provincia de Cádiz a la finalización del mes de **mayo de 2024** asciende a un total de **185.268** lo que supone **5.556** personas **menos** que el mes anterior

De las **185.268** personas demandantes de empleo, **134.253** se corresponden con demandantes no ocupados, de los cuales:

- ✓ **125.242** son personas paradas registradas.
- ✓ **4.303** son TEAS - Trabajadores Eventuales Agrarios Subsidiados
- ✓ y perteneciendo a OTROS colectivos especiales un total de **4.708** personas.

El Paro Registrado - que incluye a personas que tengan demandas pendientes de satisfacer el último día del mes en las Oficinas de Empleo correspondientes, exceptuando las que se encuentren en determinadas situaciones detalladas en la Orden Ministerial de marzo de 1985, (colectivos TEAS y Otros citados anteriormente)- es el principal indicador que se publica mensualmente y es el que recibe gran atención por parte de los medios de comunicación y opinión pública en general, motivo por el cual pasamos en el apartado siguiente a desglosar sus datos provinciales.

## 2.- PARO REGISTRADO

### 2.1.- EVOLUCIÓN DEL PARO REGISTRADO EN LA PROVINCIA DE CÁDIZ

El número de personas **desempleadas** registradas en las Oficinas de los Servicios Públicos de lo Empleo de la provincia de Cádiz a la finalización del mes de **mayo de 2024** asciende a un total de **125.242** que supone **3.299** personas **menos** que el mes anterior; significando en valores relativos una **disminución** del paro de **-2.57 %**.

Por otra parte respecto a **mayo de 2023**, el paro **ha disminuido** en **7.472** personas **(-5.63%)**.

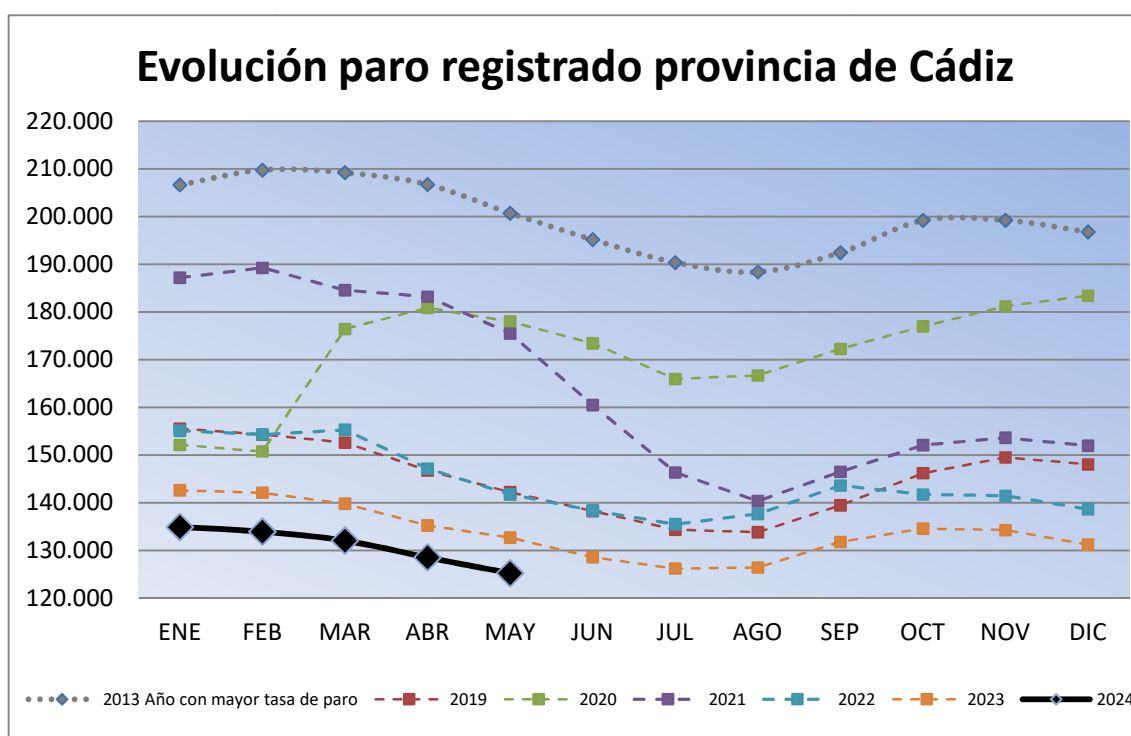

Como puede observarse, salvo el periodo disruptivo provocado por el COVID-19:

- La evolución de los índices de paro registrado responden a un marcado carácter estacional.
- Existe una clara tendencia de bajadas interanuales de los índices de paro.

## 2.2.- PARO REGISTRADO POR SEXO Y EDAD EN LA PROVINCIA DE CÁDIZ

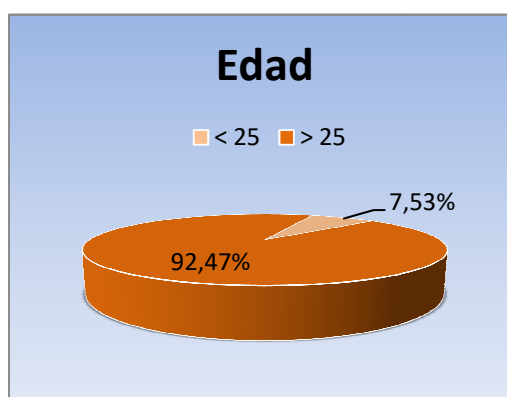
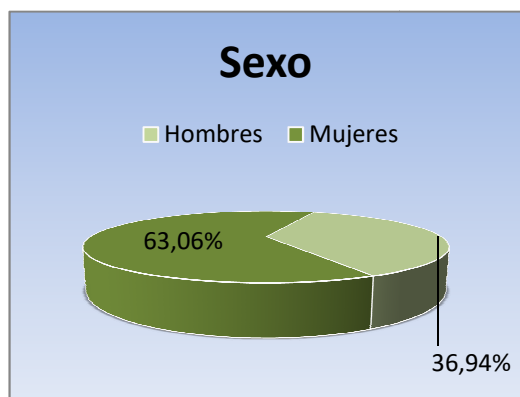

En mayo de 2024 el desempleo masculino se sitúa en 46.265 personas, disminuyendo respecto al mes anterior en 1.506 demandantes, un (-3.15%). En relación al desempleo femenino, el paro registrado se cifra en 78.977, bajando por tanto en 1793 personas (-2.22%).

Por su parte el desempleo de los jóvenes menores de 25 años se sitúa en 9.436, disminuyendo en mayo en 558 personas (-5.58%) respecto al mes anterior, mientras el paro de 25 y más años baja en 2.741 (-2.31%), hasta alcanzar los 115.806 parados registrados.

## 2.3.- PARO REGISTRADO POR SECTORES EN LA PROVINCIA DE CÁDIZ

Por sectores económicos, el paro registrado presenta las siguientes variaciones respecto a abril de 2024: En Agricultura disminuye en 232 personas (-5.62%), en industria baja en 122 personas (-1.73%), en Construcción disminuye en 237 (-2.03 %) en Servicios baja en 2.213 (-2.51 %). Por último, el colectivo Sin Empleo Anterior disminuye en 495 personas (-2.83 %)

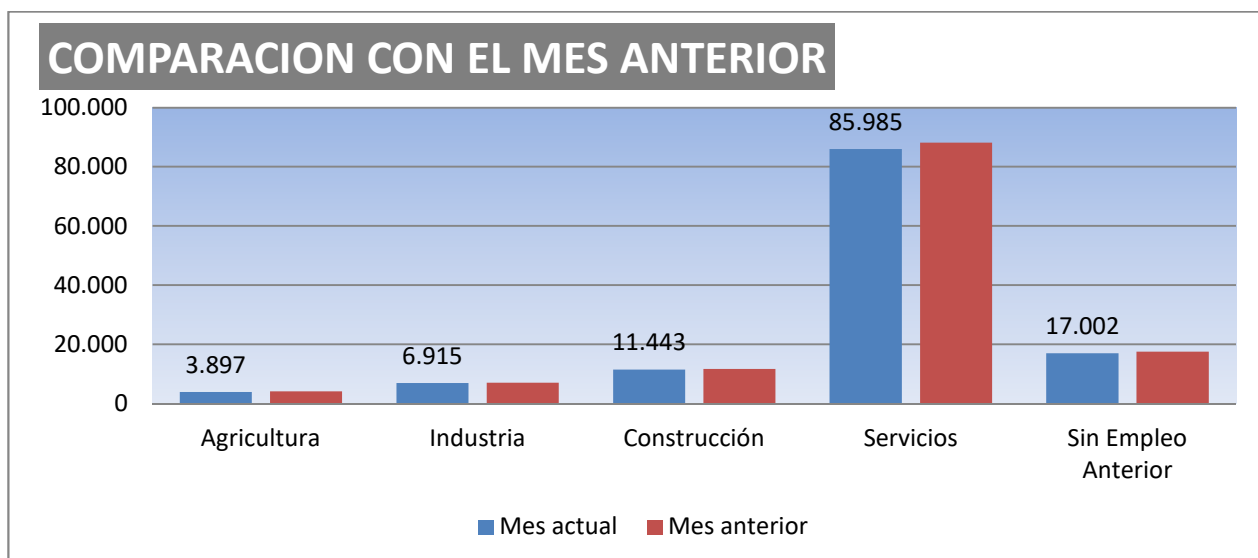

### 3.-SEGURIDAD SOCIAL. FLUJO CREACIÓN-DESTRUCCIÓN DE EMPLEO

#### 3.1.- EVOLUCIÓN DEL FLUJO DE CREACIÓN/DESTRUCCIÓN DE EMPLEO EN LA PROVINCIA DE CÁDIZ

El número de personas de alta en la seguridad social registradas el último día del mes de **mayo de 2024** asciende a un total de **420.199** lo que supone **4.309** personas **mas** que el mes anterior; significando en valores relativos una **creación** de empleo del **+1.04%**.

Por otra parte respecto a **mayo de 2023**, el número de personas en alta se encontraba en **411.164** lo que supone un crecimiento interanual de empleo de **9.035** personas **(+2.2%)**.

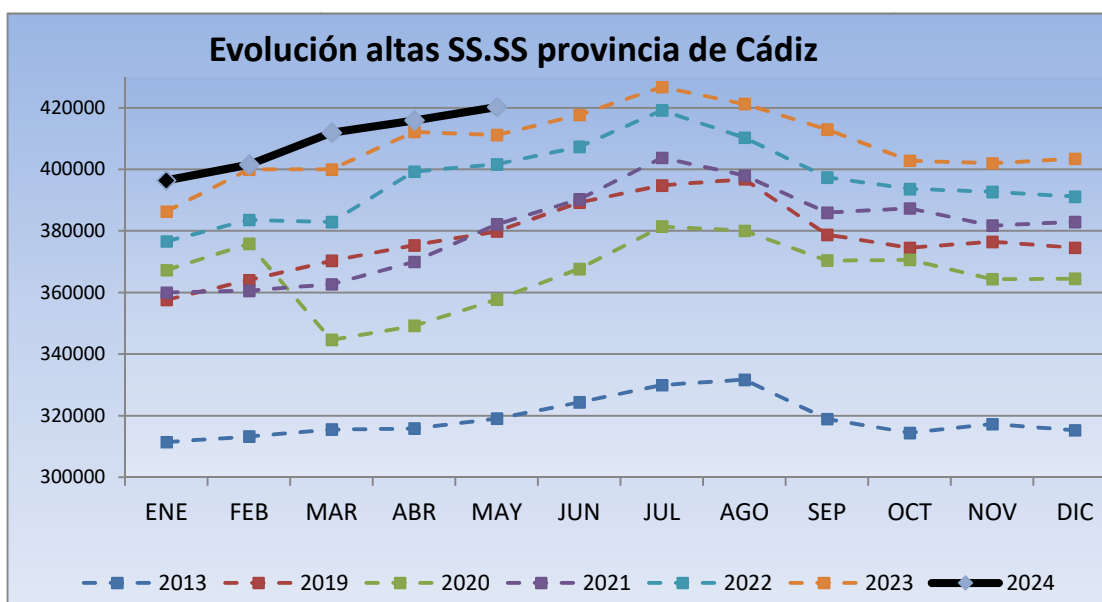



Se observa el marcado carácter estacional y la tendencia al incremento interanual de afiliación, en correspondencia con los datos de evolución de paro registrado del apartado 2.1

4.- ANEXOS DATOS MUNICIPALES PARO REGISTRADO

		DIRECCIÓN PROVINCIAL DE CÁDIZ			
	PARO REGISTRADO COMPARATIVA MENSUAL			Mayo/2024	
	Abril/2024	Mayo/2024	VARIACIÓN ABSOLUTA	VARIACIÓN RELATIVA	
ALCALA GAZUL	623	582	-41	-6,58	
ALCALA VAL	306	292	-14	-4,58	
ALGAR	149	134	-15	-10,07	
ALGECIRAS	13.964	13.764	-200	-1,43	
ALGODONALES	453	440	-13	-2,87	
ARCOS	3.612	3.480	-132	-3,65	
BARBATE	2.553	2.395	-158	-6,19	
BARRIOS (LOS)	2.235	2.172	-63	-2,82	
BENALUP	719	676	-43	-5,98	
BENAOCAZ	70	65	-5	-7,14	
BORNOS	651	606	-45	-6,91	
BOSQUE (EL)	180	184	4	2,22	
CADIZ	10.261	10.097	-164	-1,60	
CASTELLAR	268	265	-3	-1,12	
CONIL	1.707	1.603	-104	-6,09	
CHICLANA	9.195	8.933	-262	-2,85	
CHIPIONA	1.832	1.730	-102	-5,57	
ESPERA	297	285	-12	-4,04	
GASTOR (EL)	147	136	-11	-7,48	
GRAZALEMA	173	160	-13	-7,51	
JEREZ	23.761	23.350	-411	-1,73	
JIMENA	637	632	-5	-0,78	
LA LINEA	9.243	9.097	-146	-1,58	
MEDINA	1.328	1.287	-41	-3,09	
OLVERA	522	503	-19	-3,64	
PATERNA	610	560	-50	-8,20	
PRADO DEL R.	640	629	-11	-1,72	
PTO.STA.MARIA	8.466	8.314	-152	-1,80	
PTO.REAL	4.038	3.879	-159	-3,94	
PTO.SERRANO	371	346	-25	-6,74	
ROTA	2.461	2.356	-105	-4,27	
SAN FERNANDO	9.674	9.543	-131	-1,35	
SANLUCAR	7.167	6.859	-308	-4,30	
S.JOSE VALLE	419	406	-13	-3,10	
S.M. TESORILLO	224	222	-2	-0,89	
SAN ROQUE	3.287	3.192	-95	-2,89	
SETENIL	190	184	-6	-3,16	
TARIFA	1.233	1.181	-52	-4,22	
TORRE ALHAQ.	65	59	-6	-9,23	
TREBUJENA	563	536	-27	-4,80	
UBRIQUE	1.462	1.443	-19	-1,30	
VEJER	1.343	1.287	-56	-4,17	
VILLALUENGA	31	27	-4	-12,90	
VILLAMARTIN	1.313	1.262	-51	-3,88	
ZAHARA	98	89	-9	-9,18	
<b>TOTAL</b>	<b>128.541</b>	<b>125.242</b>	<b>-3.299</b>	<b>-2,57</b>	

Dossier sobre la evolución en la provincia de Cádiz

 <b>MINISTERIO DE TRABAJO Y ECONOMÍA SOCIAL</b>													 <b>SERVICIO PÚBLICO DE EMPLEO ESTATAL</b> <b>SEPE</b>	DIRECCIÓN PROVINCIAL DE CÁDIZ
PARO REGISTRADO POR MUNICIPIO, POR SEXO Y EDAD												Mayo/2024		
	HOMBRES				MUJERES				< 25 AÑOS	25 - 44 AÑOS	>= 45 AÑOS	TOTAL		
	<25 AÑOS	25 - 44	>= 45 AÑOS	TOTAL	<25 AÑOS	25 - 44	>= 45 AÑOS	TOTAL						
ALCALA GLEZ.	20	61	104	185	29	147	221	397	49	208	325	582		
ALCALA VAL	13	45	97	155	17	54	66	137	30	99	163	292		
ALGAR	<5	11	22	37	8	32	57	97	12	43	79	134		
ALGECIRAS	588	1.925	2.624	5.137	600	3.491	4.536	8.627	1.188	5.416	7.160	13.764		
ALGODONALES	32	39	110	181	33	100	126	259	65	139	236	440		
ARCOS	98	291	631	1.020	152	876	1.432	2.460	250	1.167	2.063	3.480		
BARBATE	76	316	502	894	83	489	929	1.501	159	805	1.431	2.395		
BARRIOS (LOS)	86	257	345	688	103	569	812	1.484	189	826	1.157	2.172		
BENALUP	29	76	116	221	29	149	277	455	58	225	393	676		
BENAOCAZ	<5	<5	12	18	0	21	26	47	<5	25	38	65		
BORNOS	22	96	149	267	36	159	144	339	58	255	293	606		
BOSQUE (EL)	10	20	54	84	5	30	65	100	15	50	119	184		
CADIZ	316	1.384	2.390	4.090	298	2.058	3.651	6.007	614	3.442	6.041	10.097		
CASTELLAR	7	23	48	78	11	63	113	187	18	86	161	265		
CONIL	37	191	383	611	43	357	592	992	80	548	975	1.603		
CHICLANA	349	1.181	1.810	3.340	326	2.059	3.208	5.593	675	3.240	5.018	8.933		
CHIPIONA	80	272	373	725	59	396	550	1.005	139	668	923	1.730		
ESPERA	24	36	73	133	23	74	55	152	47	110	128	285		
GASTOR (EL)	7	13	50	70	7	29	30	66	14	42	80	136		
GRAZALEMA	8	15	38	61	<5	29	68	99	10	44	106	160		
JEREZ	801	2.714	4.585	8.100	827	5.159	9.264	15.250	1.628	7.873	13.849	23.350		
JIMENA	24	59	116	199	27	163	243	433	51	222	359	632		
LA LINEA	387	1.462	1.853	3.702	426	2.309	2.660	5.395	813	3.771	4.513	9.097		
MEDINA	33	122	271	426	48	337	476	861	81	459	747	1.287		
OLVERA	24	63	147	234	29	112	128	269	53	175	275	503		
PATERNA	12	59	116	187	19	145	209	373	31	204	325	560		
PRADO DEL R.	22	73	173	268	21	113	227	361	43	186	400	629		
PTO.STA.MARIA	249	990	1.651	2.890	262	1.924	3.238	5.424	511	2.914	4.889	8.314		
PTO.REAL	160	473	737	1.370	131	864	1.514	2.509	291	1.337	2.251	3.879		
PTO.SERRANO	28	56	94	178	35	75	58	168	63	131	152	346		
ROTA	79	325	447	851	104	533	868	1.505	183	858	1.315	2.356		
SAN FERNANDO	371	1.201	1.840	3.412	323	2.139	3.669	6.131	694	3.340	5.509	9.543		
SANLUCAR	258	920	1.334	2.512	211	1.704	2.432	4.347	469	2.624	3.766	6.859		
S.JOSE VALLE	25	47	94	166	10	109	121	240	35	156	215	406		
S.M.TESORILLO	11	31	54	96	10	54	62	126	21	85	116	222		
SAN ROQUE	149	445	579	1.173	137	817	1.065	2.019	286	1.262	1.644	3.192		
SETENIL	13	24	58	95	11	37	41	89	24	61	99	184		
TARIFA	39	156	283	478	31	216	456	703	70	372	739	1.181		
TORRE ALHAQ.	<5	13	17	34	<5	13	8	25	8	26	25	59		
TREBUJENA	32	93	118	243	28	141	124	293	60	234	242	536		
UBRIQUE	51	140	350	541	52	260	590	902	103	400	940	1.443		
VEJER	27	142	326	495	41	239	512	792	68	381	838	1.287		
VILLALUENGA	0	<5	6	10	<5	<5	11	17	<5	8	17	27		
VILLAMARTIN	79	192	288	559	82	282	339	703	161	474	627	1.262		
ZAHARA	7	19	25	51	8	15	15	38	15	34	40	89		
<b>TOTAL</b>	<b>4.693</b>	<b>16.079</b>	<b>25.493</b>	<b>46.265</b>	<b>4.743</b>	<b>28.946</b>	<b>45.288</b>	<b>78.977</b>	<b>9.436</b>	<b>45.025</b>	<b>70.781</b>	<b>125.242</b>		



		DIRECCIÓN PROVINCIAL DE CÁDIZ				
		SERVICIO PÚBLICO DE EMPLEO ESTATAL				
		SEPE				
		MINISTERIO DE TRABAJO Y ECONOMÍA SOCIAL				
		DIRECCIÓN PROVINCIAL DE CÁDIZ				
		PARO REGISTRADO POR SECTORES				
		Mayo/2024				
	TOTAL	AGRICULTURA	INDUSTRIA	CONSTRUCCION	SERVICIOS	S.E.A.
ALCALA GAZUL	582	43	25	54	419	41
ALCALA VAL	292	69	5	31	164	23
ALGAR	134	12	16	12	86	8
ALGECIRAS	13.764	240	568	1.114	9.396	2.446
ALGODONALES	440	51	11	16	327	35
ARCOS	3.480	213	124	397	2.476	270
BARBATE	2.395	103	193	183	1.666	250
BARRIOS (LOS)	2.172	42	138	161	1.590	241
BENALUP	676	73	15	80	459	49
BENAOCAZ	65	<5	9	<5	47	<5
BORNOS	606	70	9	57	417	53
BOSQUE (EL)	184	5	39	9	120	11
CADIZ	10.097	60	553	656	7.649	1.179
CASTELLAR	265	8	13	7	216	21
CONIL	1.603	60	50	162	1.165	166
CHICLANA	8.933	98	413	1.285	5.753	1.384
CHIPIONA	1.730	149	54	157	1.203	167
ESPERA	285	28	17	35	176	29
GASTOR (EL)	136	8	<5	23	94	8
GRAZALEMA	160	<5	9	8	133	7
JEREZ	23.350	758	1.129	1.947	16.290	3.226
JIMENA	632	51	24	67	428	62
LA LINEA	9.097	107	567	964	5.618	1.841
MEDINA	1.287	78	43	111	965	90
OLVERA	503	61	28	57	319	38
PATERNA	560	39	22	245	220	34
PRADO DEL R.	629	34	115	42	399	39
PTO.STA.MARIA	8.314	115	353	645	6.069	1.132
PTO.REAL	3.879	51	297	296	2.700	535
PTO.SERRANO	346	55	13	41	208	29
ROTA	2.356	33	351	156	1.558	258
SAN FERNANDO	9.543	89	395	713	6.837	1.509
SANLUCAR	6.859	674	284	610	4.419	872
S.JOSE VALLE	406	56	15	56	256	23
S.M.TESORILLO	222	9	<5	17	167	26
SAN ROQUE	3.192	36	197	528	2.033	398
SETENIL	184	23	5	25	116	15
TARIFA	1.181	24	44	81	937	95
TORRE ALHAQ.	59	14	0	5	39	<5
TREBUJENA	536	69	9	31	374	53
UBRIQUE	1.443	20	660	55	626	82
VEJER	1.287	49	31	144	945	118
VILLALUENGA	27	<5	<5	0	22	<5
VILLAMARTIN	1.262	104	55	136	842	125
ZAHARA	89	11	8	20	42	8
<b>TOTAL</b>	<b>125.242</b>	<b>3.897</b>	<b>6.915</b>	<b>11.443</b>	<b>85.985</b>	<b>17.002</b>